

КАРТА-ПЛАН ТЕРРИТОРИИ

Пояснительная записка

1. Сведения о территории выполнения комплексных кадастровых работ: 34:33:010006

(наименование субъекта Российской Федерации, муниципального образования, населенного пункта, уникальные учетные номера кадастровых кварталов, иные сведения, позволяющие определить местоположение территории, на которой выполняются комплексные кадастровые работы, например, наименование садоводческого или огороднического некоммерческого товарищества, гаражного кооператива, элемента планировочной структуры)

2. Основания выполнения комплексных кадастровых работ:

Наименование, дата и номер документа, на основании которого выполняются комплексные кадастровые работы: "04" сентября 2023 г. , 2811, Муниципальный контракт

3. Дата подготовки карты-плана территории: "26" сентября 2023 г.

4. Сведения о заказчике(ах) комплексных кадастровых работ:

В отношении юридического лица, органа местного самоуправления муниципального района, муниципального округа или городского округа либо уполномоченного исполнительного органа государственной власти субъекта Российской Федерации:

полное или сокращенное (в случае, если имеется) наименование: Администрация Чернышковского муниципального района Волгоградской области
основной государственный регистрационный номер: 1023405970180
идентификационный номер налогоплательщика: 3433006350

В отношении физического лица или представителя физических или юридических лиц:

фамилия, имя, отчество (последнее - при наличии): -
страховой номер индивидуального лицевого счета в системе обязательного пенсионного страхования Российской Федерации (СНИЛС): -

Наименование и реквизиты документа, подтверждающие полномочия представителя заказчика(ов) комплексных кадастровых работ: -

Адрес электронной почты (для направления уведомления о результатах внесения сведений в Единый государственный реестр недвижимости): -

5. Сведения об исполнителе комплексных кадастровых работ:

Полное или сокращенное (в случае, если имеется) наименование и адрес юридического лица, с которым заключен государственный или муниципальный контракт либо договор подряда на выполнение комплексных кадастровых работ:

Фамилия, имя, отчество кадастрового инженера (последнее - при наличии): Фаткуллова Гульчачак Фаиковна и основной государственный регистрационный номер кадастрового инженера индивидуального предпринимателя (ОГРНИП): -

Страховой номер индивидуального лицевого счета в системе обязательного пенсионного страхования Российской Федерации (СНИЛС) кадастрового инженера: 118-204-990 45

Уникальный реестровый номер кадастрового инженера в реестре саморегулируемой организации кадастровых инженеров и дата внесения сведений о физическом лице в такой реестр: 1360, 2016-11-30

Полное или (в случае, если имеется) сокращенное наименование саморегулируемой организации кадастровых инженеров, членом которой является кадастровый инженер: СРО АКИ "Поволжье"

Контактный телефон: +79172315981

Почтовый адрес и адрес электронной почты, по которым осуществляется связь с кадастровым инженером: Республика Татарстан, г. Казань gk-group@mail.ru

6. Перечень документов, использованных при подготовке карты-плана территории

№ п/п	Реквизиты документа				
	Вид	Дата	Номер	Наименование	Иные сведения
1	2	3	4	5	6
1	Кадастровый план территории	05.09.2023	КУВИ-001/2023-201861944	Кадастровый план территории кадастрового квартала 34:33:010006	-

7. Пояснения к карте-плану территории

-

Сведения о пунктах геодезической сети и средствах измерений								
1. Сведения о пунктах геодезической сети:								
№ п/п	Вид геодезической сети	Название пункта геодезической сети и тип знака	Система координат пункта геодезической сети	Координаты пункта, м		Дата обследования "05" сентября 2023 г.		
						Сведения о состоянии		
				X	Y	наружного знака пункта	центра пункта	марки центра пункта
1	2	3	4	5	6	7	8	9
1	3	Рудовая, пир.	МСК-34, зона 1	428998.70	1291159.40	Утрачен	Сохранился	Сохранился
2	3	Сиволобов, неизвестен	МСК-34, зона 1	453838.10	1235608.31	Утрачен	Сохранился	Сохранился
3	3	Бобровки, пир.	МСК-34, зона 1	446191.30	1297829.07	Утрачен	Сохранился	Сохранился
2. Сведения об использованных средствах измерений								
№ п/п	Наименование и обозначение типа средства измерений - прибора (инструмента, аппаратуры)		Заводской или серийный номер средства измерений		Реквизиты свидетельства о поверке прибора (инструмента, аппаратуры) и (или) срок действия поверки			
1	2		3		4			
1	Аппаратура геодезическая спутниковая PrinCe i30		Заводской (серийный) номер прибора отсутствует		С-ГКФ/26-07-2022/173096566			

Сведения об уточняемых земельных участках, необходимые для исправления реестровых ошибок в сведениях о местоположении их границ

**1. Сведения о характерных точках границ уточняемого земельного участка
с кадастровым номером 34:33:000000:535 :**

Система координат							Зона № -
Обозначение характерных точек границ	Координаты, м				Метод определения координат	Формулы, примененные для расчета средней квадратической погрешности определения координат характерных точек границ (Mt), с подставленными в такие формулы значениями и итоговые (вычисленные) значения Mt, м	Описание закрепле ния точки
	содержатся в Едином государственном реестре недвижимости		определены в результате выполнения комплексных кадастровых работ				
	X	Y	X	Y			
1	2	3	4	5	6	7	8
-	-	-	-	-	-	-	-

**2. Сведения о частях границ уточняемого земельного участка
с кадастровым номером 34:33:000000:535 :**

Обозначение части границ		Горизонтальное проложение (S), м	Описание прохождения части границ	Сведения о согласовании местоположения границ (согласовано/спорное)
от т.	до т.			
1	2	3	4	5
-	-	-	-	-

**3. Сведения о характеристиках уточняемого земельного участка
с кадастровым номером 34:33:000000:535 :**

№ п/п	Наименование характеристики	Значение характеристики
1	2	3
1.	Адрес земельного участка	Российская Федерация, 404462, Волгоградская область, район Чернышковский, рабочий поселок Чернышковский
1.1.	Сведения о местоположении земельного участка (при отсутствии адреса) в структурированном в соответствии с федеральной информационной адресной системой виде	-
1.2.	Дополнительные сведения о местоположении земельного участка	-
2.	Площадь земельного участка ± величина погрешности определения (вычисления) площади ($P \pm \Delta P$), м ²	192035 ± 3834
3.	Формула, примененная для расчета предельной допустимой погрешности определения площади земельного участка, с подставленными значениями и итоговые (вычисленные) значения (ΔP), м ²	$\Delta P = 3.5 * Mt * \sqrt{P} = 3.5 * 2,5 * \sqrt{192035} = 3834$
4.	Площадь земельного участка согласно сведениям Единого государственного реестра недвижимости ($P_{\text{кад}}$), м ²	-
5.	Оценка расхождения P и $P_{\text{кад}}$ ($P - P_{\text{кад}}$), м ²	-
6.	Предельные минимальный и максимальный размеры земельного участка ($P_{\text{мин}}$ и $P_{\text{макс}}$), м ²	- -
7.	Кадастровый номер или иной государственный учетный номер (инвентарный) объекта недвижимости, расположенного на земельном участке	-
8.	Вид (виды) разрешенного использования	-
8.1.	Дополнительные сведения об использовании земельного участка	-

3. Сведения о характеристиках уточняемого земельного участка с кадастровым номером 34:33:000000:535 :		
№ п/п	Наименование характеристики	Значение характеристики
1	2	3
9.	Сведения о земельных участках (землях общего пользования, территории общего пользования), посредством которых обеспечивается доступ	Земли общего пользования
10.	Иные сведения	-
4. Пояснения к сведениям об уточняемом земельном участке с кадастровым номером 34:33:000000:535 :		
1.	-	

Сведения об уточняемых земельных участках, необходимые для исправления реестровых ошибок в сведениях о местоположении их границ

**1. Сведения о характерных точках границ уточняемого земельного участка
с кадастровым номером 34:33:010006:1 :**

Система координат МСК-34, зона 1

Зона № 1

Обозначение характерных точек границ	Координаты, м				Метод определения координат	Формулы, примененные для расчета средней квадратической погрешности определения координат характерных точек границ (Mt), с подставленными в такие формулы значениями и итоговые (вычисленные) значения Mt, м	Описание закрепле ния точки
	содержатся в Едином государственном реестре недвижимости		определены в результате выполнения комплексных кадастровых работ				
	X	Y	X	Y			
1	2	3	4	5	6	7	8
1	446928.81	1242522.35	446928.81	1242522.35	Метод спутниковых геодезических измерений (определений)	0.1	Закрепление отсутствует
2	447328.41	1242376.92	447328.41	1242376.92	Метод спутниковых геодезических измерений (определений)	0.1	Закрепление отсутствует
3	447463.94	1242711.48	447463.94	1242711.48	Метод спутниковых геодезических измерений (определений)	0.1	Закрепление отсутствует
4	447068.41	1242890.56	447068.41	1242890.56	Метод спутниковых геодезических измерений (определений)	0.1	Закрепление отсутствует
1	446928.81	1242522.35	446928.81	1242522.35	Метод спутниковых геодезических измерений (определений)	0.1	Закрепление отсутствует

**2. Сведения о частях границ уточняемого земельного участка
с кадастровым номером 34:33:010006:1 :**

Обозначение части границ		Горизонтальное проложение (S), м	Описание прохождения части границ	Сведения о согласовании местоположения границ (согласовано/спорное)
от т.	до т.			
1	2	3	4	5
1	2	425.24	-	-
2	3	360.97	-	-
3	4	434.18	-	-
4	1	393.79	-	-

3. Сведения о характеристиках уточняемого земельного участка с кадастровым номером 34:33:010006:1 :		
№ п/п	Наименование характеристики	Значение характеристики
1	2	3
1.	Адрес земельного участка	-
1.1.	Сведения о местоположении земельного участка (при отсутствии адреса) в структурированном в соответствии с федеральной информационной адресной системой виде	-
1.2.	Дополнительные сведения о местоположении земельного участка	-
2.	Площадь земельного участка ± величина погрешности определения (вычисления) площади ($P \pm \Delta P$), м2	162018.99 ± 3522.01
3.	Формула, примененная для расчета предельной допустимой погрешности определения площади земельного участка, с подставленными значениями и итоговые (вычисленные) значения (ΔP), м2	$\Delta P = 3.5 * M_t * \sqrt{P} = 3.5 * 2,5 * \sqrt{162018.99} = 3522.01$
4.	Площадь земельного участка согласно сведениям Единого государственного реестра недвижимости ($P_{\text{кад}}$), м2	162000
5.	Оценка расхождения P и $P_{\text{кад}}$ ($P - P_{\text{кад}}$), м2	19
6.	Предельные минимальный и максимальный размеры земельного участка ($P_{\text{мин}}$ и $P_{\text{макс}}$), м2	- -
7.	Кадастровый номер или иной государственный учетный номер (инвентарный) объекта недвижимости, расположенного на земельном участке	-
8.	Вид (виды) разрешенного использования	-
8.1.	Дополнительные сведения об использовании земельного участка	-
9.	Сведения о земельных участках (землях общего пользования, территории общего пользования), посредством которых обеспечивается доступ	Земли общего пользования
10.	Иные сведения	-
4. Пояснения к сведениям об уточняемом земельном участке с кадастровым номером 34:33:010006:1 :		
1.	-	

Сведения об уточняемых земельных участках, необходимые для исправления реестровых ошибок в сведениях о местоположении их границ

**1. Сведения о характерных точках границ уточняемого земельного участка
с кадастровым номером 34:33:010006:2 :**

Система координат МСК-34, зона 1

Зона № 1

Обозначение характерных точек границ	Координаты, м				Метод определения координат	Формулы, примененные для расчета средней квадратической погрешности определения координат характерных точек границ (Mt), с подставленными в такие формулы значениями и итоговые (вычисленные) значения Mt, м	Описание закрепле ния точки
	содержатся в Едином государственном реестре недвижимости		определены в результате выполнения комплексных кадастровых работ				
	X	Y	X	Y			
1	2	3	4	5	6	7	8
5	448101.74	1234085.84	448101.74	1234085.84	Метод спутниковых геодезических измерений (определений)	0.1	Закрепление отсутствует
6	448150.50	1234242.53	448150.50	1234242.53	Метод спутниковых геодезических измерений (определений)	0.1	Закрепление отсутствует
7	447972.84	1234229.97	447972.84	1234229.97	Метод спутниковых геодезических измерений (определений)	0.1	Закрепление отсутствует
8	447923.81	1234030.28	447923.81	1234030.28	Метод спутниковых геодезических измерений (определений)	0.1	Закрепление отсутствует
5	448101.74	1234085.84	448101.74	1234085.84	Метод спутниковых геодезических измерений (определений)	0.1	Закрепление отсутствует

**2. Сведения о частях границ уточняемого земельного участка
с кадастровым номером 34:33:010006:2 :**

Обозначение части границ		Горизонтальное проложение (S), м	Описание прохождения части границ	Сведения о согласовании местоположения границ (согласовано/спорное)
от т.	до т.			
1	2	3	4	5
5	6	164.10	-	-
6	7	178.10	-	-
7	8	205.62	-	-
8	5	186.40	-	-

3. Сведения о характеристиках уточняемого земельного участка с кадастровым номером 34:33:010006:2 :		
№ п/п	Наименование характеристики	Значение характеристики
1	2	3
1.	Адрес земельного участка	-
1.1.	Сведения о местоположении земельного участка (при отсутствии адреса) в структурированном в соответствии с федеральной информационной адресной системой виде	-
1.2.	Дополнительные сведения о местоположении земельного участка	-
2.	Площадь земельного участка ± величина погрешности определения (вычисления) площади ($P \pm \Delta P$), м2	30015.93 ± 1515.95
3.	Формула, примененная для расчета предельной допустимой погрешности определения площади земельного участка, с подставленными значениями и итоговые (вычисленные) значения (ΔP), м2	$\Delta P = 3.5 * M_t * \sqrt{P} = 3.5 * 2,5 * \sqrt{30015.93} = 1515.95$
4.	Площадь земельного участка согласно сведениям Единого государственного реестра недвижимости (Ркад), м2	30000
5.	Оценка расхождения Р и Ркад ($P - P_{кад}$), м2	16
6.	Предельные минимальный и максимальный размеры земельного участка ($P_{мин}$ и $P_{макс}$), м2	- -
7.	Кадастровый номер или иной государственный учетный номер (инвентарный) объекта недвижимости, расположенного на земельном участке	-
8.	Вид (виды) разрешенного использования	-
8.1.	Дополнительные сведения об использовании земельного участка	-
9.	Сведения о земельных участках (землях общего пользования, территории общего пользования), посредством которых обеспечивается доступ	Земли общего пользования
10.	Иные сведения	-
4. Пояснения к сведениям об уточняемом земельном участке с кадастровым номером 34:33:010006:2 :		
1.	-	

Сведения об уточняемых земельных участках, необходимые для исправления реестровых ошибок в сведениях о местоположении их границ

**1. Сведения о характерных точках границ уточняемого земельного участка
с кадастровым номером 34:33:000000:513 :**

Система координат							Зона № -
Обозначение характерных точек границ	Координаты, м				Метод определения координат	Формулы, примененные для расчета средней квадратической погрешности определения координат характерных точек границ (Mt), с подставленными в такие формулы значениями и итоговые (вычисленные) значения Mt, м	Описание закрепле ния точки
	содержатся в Едином государственном реестре недвижимости		определены в результате выполнения комплексных кадастровых работ				
	X	Y	X	Y			
1	2	3	4	5	6	7	8
-	-	-	-	-	-	-	-

**2. Сведения о частях границ уточняемого земельного участка
с кадастровым номером 34:33:000000:513 :**

Обозначение части границ		Горизонтальное проложение (S), м	Описание прохождения части границ	Сведения о согласовании местоположения границ (согласовано/спорное)
от т.	до т.			
1	2	3	4	5
-	-	-	-	-

**3. Сведения о характеристиках уточняемого земельного участка
с кадастровым номером 34:33:000000:513 :**

№ п/п	Наименование характеристики	Значение характеристики
1	2	3
1.	Адрес земельного участка	Российская Федерация, 404462, Волгоградская область, район Чернышковский, рабочий поселок Чернышковский
1.1.	Сведения о местоположении земельного участка (при отсутствии адреса) в структурированном в соответствии с федеральной информационной адресной системой виде	-
1.2.	Дополнительные сведения о местоположении земельного участка	-
2.	Площадь земельного участка ± величина погрешности определения (вычисления) площади ($P \pm \Delta P$), м ²	159979 ± 3500
3.	Формула, примененная для расчета предельной допустимой погрешности определения площади земельного участка, с подставленными значениями и итоговые (вычисленные) значения (ΔP), м ²	$\Delta P = 3.5 * Mt * \sqrt{P} = 3.5 * 2,5 * \sqrt{159979} = 3500$
4.	Площадь земельного участка согласно сведениям Единого государственного реестра недвижимости ($P_{\text{кад}}$), м ²	-
5.	Оценка расхождения P и $P_{\text{кад}}$ ($P - P_{\text{кад}}$), м ²	-
6.	Предельные минимальный и максимальный размеры земельного участка ($P_{\text{мин}}$ и $P_{\text{макс}}$), м ²	- -
7.	Кадастровый номер или иной государственный учетный номер (инвентарный) объекта недвижимости, расположенного на земельном участке	-
8.	Вид (виды) разрешенного использования	-
8.1.	Дополнительные сведения об использовании земельного участка	-

3. Сведения о характеристиках уточняемого земельного участка с кадастровым номером 34:33:000000:513 :		
№ п/п	Наименование характеристики	Значение характеристики
1	2	3
9.	Сведения о земельных участках (землях общего пользования, территории общего пользования), посредством которых обеспечивается доступ	Земли общего пользования
10.	Иные сведения	-
4. Пояснения к сведениям об уточняемом земельном участке с кадастровым номером 34:33:000000:513 :		
1.	-	

Сведения об уточняемых земельных участках, необходимые для исправления реестровых ошибок в сведениях о местоположении их границ

**1. Сведения о характерных точках границ уточняемого земельного участка
с кадастровым номером 34:33:010006:100 :**

Система координат МСК-34, зона 1

Зона № 1

Обозначение характерных точек границ	Координаты, м				Метод определения координат	Формулы, примененные для расчета средней квадратической погрешности определения координат характерных точек границ (Mt), с подставленными в такие формулы значениями и итоговые (вычисленные) значения Mt, м	Описание закрепле ния точки
	содержатся в Едином государственном реестре недвижимости		определены в результате выполнения комплексных кадастровых работ				
	X	Y	X	Y			
1	2	3	4	5	6	7	8
9	447072.85	1231839.77	447072.85	1231839.77	Метод спутниковых геодезических измерений (определений)	0.1	Закрепление отсутствует
10	447289.08	1231783.19	447289.08	1231783.19	Метод спутниковых геодезических измерений (определений)	0.1	Закрепление отсутствует
11	447326.44	1231906.31	447326.44	1231906.31	Метод спутниковых геодезических измерений (определений)	0.1	Закрепление отсутствует
12	447243.91	1232008.11	447243.91	1232008.11	Метод спутниковых геодезических измерений (определений)	0.1	Закрепление отсутствует
13	447158.38	1231923.94	447158.38	1231923.94	Метод спутниковых геодезических измерений (определений)	0.1	Закрепление отсутствует
9	447072.85	1231839.77	447072.85	1231839.77	Метод спутниковых геодезических измерений (определений)	0.1	Закрепление отсутствует

**2. Сведения о частях границ уточняемого земельного участка
с кадастровым номером 34:33:010006:100 :**

Обозначение части границ		Горизонтальное проложение (S), м	Описание прохождения части границ	Сведения о согласовании местоположения границ (согласовано/спорное)
от т.	до т.			
1	2	3	4	5
9	10	223.51	-	-
10	11	128.66	-	-
11	12	131.05	-	-
12	13	120.00	-	-
13	9	120.00	-	-

3. Сведения о характеристиках уточняемого земельного участка с кадастровым номером 34:33:010006:100 :		
№ п/п	Наименование характеристики	Значение характеристики
1	2	3
1.	Адрес земельного участка	-
1.1.	Сведения о местоположении земельного участка (при отсутствии адреса) в структурированном в соответствии с федеральной информационной адресной системой виде	-
1.2.	Дополнительные сведения о местоположении земельного участка	-
2.	Площадь земельного участка ± величина погрешности определения (вычисления) площади ($P \pm \Delta P$), м2	30021.54 ± 1516.09
3.	Формула, примененная для расчета предельной допустимой погрешности определения площади земельного участка, с подставленными значениями и итоговые (вычисленные) значения (ΔP), м2	$\Delta P = 3.5 * M_t * \sqrt{P} = 3.5 * 2,5 * \sqrt{30021.54} = 1516.09$
4.	Площадь земельного участка согласно сведениям Единого государственного реестра недвижимости ($P_{\text{кад}}$), м2	30000
5.	Оценка расхождения P и $P_{\text{кад}}$ ($P - P_{\text{кад}}$), м2	22
6.	Предельные минимальный и максимальный размеры земельного участка ($P_{\text{мин}}$ и $P_{\text{макс}}$), м2	- -
7.	Кадастровый номер или иной государственный учетный номер (инвентарный) объекта недвижимости, расположенного на земельном участке	-
8.	Вид (виды) разрешенного использования	-
8.1.	Дополнительные сведения об использовании земельного участка	-
9.	Сведения о земельных участках (землях общего пользования, территории общего пользования), посредством которых обеспечивается доступ	Земли общего пользования
10.	Иные сведения	-
4. Пояснения к сведениям об уточняемом земельном участке с кадастровым номером 34:33:010006:100 :		
1.	-	

Сведения об уточняемых земельных участках, необходимые для исправления реестровых ошибок в сведениях о местоположении их границ

**1. Сведения о характерных точках границ уточняемого земельного участка
с кадастровым номером 34:33:010006:98 :**

Система координат МСК-34, зона 1

Зона № 1

Обозначение характерных точек границ	Координаты, м				Метод определения координат	Формулы, примененные для расчета средней квадратической погрешности определения координат характерных точек границ (Mt), с подставленными в такие формулы значениями и итоговые (вычисленные) значения Mt, м	Описание закрепле ния точки
	содержатся в Едином государственном реестре недвижимости		определены в результате выполнения комплексных кадастровых работ				
	X	Y	X	Y			
1	2	3	4	5	6	7	8
14	446919.35	1231260.15	446919.35	1231260.15	Метод спутниковых геодезических измерений (определений)	0.1	Закрепление отсутствует
15	445469.52	1231967.23	445469.52	1231967.23	Метод спутниковых геодезических измерений (определений)	0.1	Закрепление отсутствует
16	445407.97	1231915.70	445407.97	1231915.70	Метод спутниковых геодезических измерений (определений)	0.1	Закрепление отсутствует
17	446860.80	1231191.80	446860.80	1231191.80	Метод спутниковых геодезических измерений (определений)	0.1	Закрепление отсутствует
14	446919.35	1231260.15	446919.35	1231260.15	Метод спутниковых геодезических измерений (определений)	0.1	Закрепление отсутствует

**2. Сведения о частях границ уточняемого земельного участка
с кадастровым номером 34:33:010006:98 :**

Обозначение части границ		Горизонтальное проложение (S), м	Описание прохождения части границ	Сведения о согласовании местоположения границ (согласовано/спорное)
от т.	до т.			
1	2	3	4	5
14	15	1613.06	-	-
15	16	80.27	-	-
16	17	1623.19	-	-
17	14	90.00	-	-

3. Сведения о характеристиках уточняемого земельного участка с кадастровым номером 34:33:010006:98 :		
№ п/п	Наименование характеристики	Значение характеристики
1	2	3
1.	Адрес земельного участка	-
1.1.	Сведения о местоположении земельного участка (при отсутствии адреса) в структурированном в соответствии с федеральной информационной адресной системой виде	-
1.2.	Дополнительные сведения о местоположении земельного участка	-
2.	Площадь земельного участка ± величина погрешности определения (вычисления) площади (P ± ΔP), м2	129957.89 ± 3154.35
3.	Формула, примененная для расчета предельной допустимой погрешности определения площади земельного участка, с подставленными значениями и итоговые (вычисленные) значения (ΔP), м2	ΔP=3.5*Мt*√P=3.5*2,5*√129957.89=3154.35
4.	Площадь земельного участка согласно сведениям Единого государственного реестра недвижимости (Ркад), м2	127000
5.	Оценка расхождения Р и Ркад (Р - Ркад), м2	2958
6.	Предельные минимальный и максимальный размеры земельного участка (Рмин и Рмакс), м2	- -
7.	Кадастровый номер или иной государственный учетный номер (инвентарный) объекта недвижимости, расположенного на земельном участке	-
8.	Вид (виды) разрешенного использования	-
8.1.	Дополнительные сведения об использовании земельного участка	-
9.	Сведения о земельных участках (землях общего пользования, территории общего пользования), посредством которых обеспечивается доступ	Земли общего пользования
10.	Иные сведения	-
4. Пояснения к сведениям об уточняемом земельном участке с кадастровым номером 34:33:010006:98 :		
1.	-	

Сведения об уточняемых земельных участках, необходимые для исправления реестровых ошибок в сведениях о местоположении их границ

**1. Сведения о характерных точках границ уточняемого земельного участка
с кадастровым номером 34:33:000000:508 :**

Система координат							Зона № -
Обозначение характерных точек границ	Координаты, м				Метод определения координат	Формулы, примененные для расчета средней квадратической погрешности определения координат характерных точек границ (Mt), с подставленными в такие формулы значениями и итоговые (вычисленные) значения Mt, м	Описание закрепле ния точки
	содержатся в Едином государственном реестре недвижимости		определены в результате выполнения комплексных кадастровых работ				
	X	Y	X	Y			
1	2	3	4	5	6	7	8
-	-	-	-	-	-	-	-

**2. Сведения о частях границ уточняемого земельного участка
с кадастровым номером 34:33:000000:508 :**

Обозначение части границ		Горизонтальное проложение (S), м	Описание прохождения части границ	Сведения о согласовании местоположения границ (согласовано/спорное)
от т.	до т.			
1	2	3	4	5
-	-	-	-	-

**3. Сведения о характеристиках уточняемого земельного участка
с кадастровым номером 34:33:000000:508 :**

№ п/п	Наименование характеристики	Значение характеристики
1	2	3
1.	Адрес земельного участка	Российская Федерация, 404462, Волгоградская область, район Чернышковский, рабочий поселок Чернышковский
1.1.	Сведения о местоположении земельного участка (при отсутствии адреса) в структурированном в соответствии с федеральной информационной адресной системой виде	-
1.2.	Дополнительные сведения о местоположении земельного участка	-
2.	Площадь земельного участка ± величина погрешности определения (вычисления) площади ($P \pm \Delta P$), м ²	159800 ± 3498
3.	Формула, примененная для расчета предельной допустимой погрешности определения площади земельного участка, с подставленными значениями и итоговые (вычисленные) значения (ΔP), м ²	$\Delta P = 3.5 * Mt * \sqrt{P} = 3.5 * 2,5 * \sqrt{159800} = 3498$
4.	Площадь земельного участка согласно сведениям Единого государственного реестра недвижимости (Р _{кад}), м ²	-
5.	Оценка расхождения Р и Р _{кад} (Р - Р _{кад}), м ²	-
6.	Предельные минимальный и максимальный размеры земельного участка (Р _{мин} и Р _{макс}), м ²	- -
7.	Кадастровый номер или иной государственный учетный номер (инвентарный) объекта недвижимости, расположенного на земельном участке	-
8.	Вид (виды) разрешенного использования	-
8.1.	Дополнительные сведения об использовании земельного участка	-

3. Сведения о характеристиках уточняемого земельного участка с кадастровым номером 34:33:000000:508 :		
№ п/п	Наименование характеристики	Значение характеристики
1	2	3
9.	Сведения о земельных участках (землях общего пользования, территории общего пользования), посредством которых обеспечивается доступ	Земли общего пользования
10.	Иные сведения	-
4. Пояснения к сведениям об уточняемом земельном участке с кадастровым номером 34:33:000000:508 :		
1.	-	

Сведения об уточняемых земельных участках, необходимые для исправления реестровых ошибок в сведениях о местоположении их границ

**1. Сведения о характерных точках границ уточняемого земельного участка
с кадастровым номером 34:33:010006:101 :**

Система координат МСК-34, зона 1

Зона № 1

Обозначение характерных точек границ	Координаты, м				Метод определения координат	Формулы, примененные для расчета средней квадратической погрешности определения координат характерных точек границ (Mt), с подставленными в такие формулы значениями и итоговые (вычисленные) значения Mt, м	Описание закрепле ния точки
	содержатся в Едином государственном реестре недвижимости		определены в результате выполнения комплексных кадастровых работ				
	X	Y	X	Y			
1	2	3	4	5	6	7	8
18	446987.32	1231755.60	446987.32	1231755.60	Метод спутниковых геодезических измерений (определений)	0.1	Закрепление отсутствует
19	445819.75	1232258.42	445819.75	1232258.42	Метод спутниковых геодезических измерений (определений)	0.1	Закрепление отсутствует
20	445740.67	1232192.79	445740.67	1232192.79	Метод спутниковых геодезических измерений (определений)	0.1	Закрепление отсутствует
21	446901.79	1231671.43	446901.79	1231671.43	Метод спутниковых геодезических измерений (определений)	0.1	Закрепление отсутствует
18	446987.32	1231755.60	446987.32	1231755.60	Метод спутниковых геодезических измерений (определений)	0.1	Закрепление отсутствует

**2. Сведения о частях границ уточняемого земельного участка
с кадастровым номером 34:33:010006:101 :**

Обозначение части границ		Горизонтальное проложение (S), м	Описание прохождения части границ	Сведения о согласовании местоположения границ (согласовано/спорное)
от т.	до т.			
1	2	3	4	5
18	19	1271.24	-	-
19	20	102.77	-	-
20	21	1272.80	-	-
21	18	120.00	-	-

3. Сведения о характеристиках уточняемого земельного участка с кадастровым номером 34:33:010006:101 :		
№ п/п	Наименование характеристики	Значение характеристики
1	2	3
1.	Адрес земельного участка	-
1.1.	Сведения о местоположении земельного участка (при отсутствии адреса) в структурированном в соответствии с федеральной информационной адресной системой виде	-
1.2.	Дополнительные сведения о местоположении земельного участка	-
2.	Площадь земельного участка ± величина погрешности определения (вычисления) площади (P ± ΔP), м2	129357.01 ± 3147.05
3.	Формула, примененная для расчета предельной допустимой погрешности определения площади земельного участка, с подставленными значениями и итоговые (вычисленные) значения (ΔP), м2	ΔP=3.5*Мt*√P=3.5*2,5*√129357.01=3147.05
4.	Площадь земельного участка согласно сведениям Единого государственного реестра недвижимости (Ркад), м2	127000
5.	Оценка расхождения Р и Ркад (Р - Ркад), м2	2357
6.	Предельные минимальный и максимальный размеры земельного участка (Рмин и Рмакс), м2	- -
7.	Кадастровый номер или иной государственный учетный номер (инвентарный) объекта недвижимости, расположенного на земельном участке	-
8.	Вид (виды) разрешенного использования	-
8.1.	Дополнительные сведения об использовании земельного участка	-
9.	Сведения о земельных участках (землях общего пользования, территории общего пользования), посредством которых обеспечивается доступ	Земли общего пользования
10.	Иные сведения	-
4. Пояснения к сведениям об уточняемом земельном участке с кадастровым номером 34:33:010006:101 :		
1.	-	

Сведения об уточняемых земельных участках, необходимые для исправления реестровых ошибок в сведениях о местоположении их границ

1. Сведения о характерных точках границ уточняемого земельного участка с кадастровым номером 34:33:010006:103 :

Система координат МСК-34, зона 1

Зона № 1

Обозначение характерных точек границ	Координаты, м				Метод определения координат	Формулы, примененные для расчета средней квадратической погрешности определения координат характерных точек границ (Mt), с подставленными в такие формулы значениями и итоговые (вычисленные) значения Mt, м	Описание закрепле ния точки
	содержатся в Едином государственном реестре недвижимости		определены в результате выполнения комплексных кадастровых работ				
	X	Y	X	Y			
1	2	3	4	5	6	7	8
22	447224.57	1231569.30	447224.57	1231569.30	Метод спутниковых геодезических измерений (определений)	0.1	Закрепление отсутствует
21	446901.79	1231671.43	446901.79	1231671.43	Метод спутниковых геодезических измерений (определений)	0.1	Закрепление отсутствует
23	446817.68	1231588.63	446817.68	1231588.63	Метод спутниковых геодезических измерений (определений)	0.1	Закрепление отсутствует
24	447069.21	1231547.86	447069.21	1231547.86	Метод спутниковых геодезических измерений (определений)	0.1	Закрепление отсутствует
25	447196.15	1231476.28	447196.15	1231476.28	Метод спутниковых геодезических измерений (определений)	0.1	Закрепление отсутствует
22	447224.57	1231569.30	447224.57	1231569.30	Метод спутниковых геодезических измерений (определений)	0.1	Закрепление отсутствует

2. Сведения о частях границ уточняемого земельного участка с кадастровым номером 34:33:010006:103 :

Обозначение части границ		Горизонтальное проложение (S), м	Описание прохождения части границ	Сведения о согласовании местоположения границ (согласовано/спорное)
от т.	до т.			
1	2	3	4	5
22	21	338.55	-	-
21	23	118.03	-	-
23	24	254.81	-	-
24	25	145.73	-	-
25	22	97.26	-	-

3. Сведения о характеристиках уточняемого земельного участка с кадастровым номером 34:33:010006:103 :		
№ п/п	Наименование характеристики	Значение характеристики
1	2	3
1.	Адрес земельного участка	-
1.1.	Сведения о местоположении земельного участка (при отсутствии адреса) в структурированном в соответствии с федеральной информационной адресной системой виде	-
1.2.	Дополнительные сведения о местоположении земельного участка	-
2.	Площадь земельного участка \pm величина погрешности определения (вычисления) площади ($P \pm \Delta P$), м2	30442.72 \pm 1526.69
3.	Формула, примененная для расчета предельной допустимой погрешности определения площади земельного участка, с подставленными значениями и итоговые (вычисленные) значения (ΔP), м2	$\Delta P = 3.5 * M_t * \sqrt{P} = 3.5 * 2,5 * \sqrt{30442.72} = 1526.69$
4.	Площадь земельного участка согласно сведениям Единого государственного реестра недвижимости ($P_{\text{кад}}$), м2	30000
5.	Оценка расхождения P и $P_{\text{кад}}$ ($P - P_{\text{кад}}$), м2	443
6.	Предельные минимальный и максимальный размеры земельного участка ($P_{\text{мин}}$ и $P_{\text{макс}}$), м2	- -
7.	Кадастровый номер или иной государственный учетный номер (инвентарный) объекта недвижимости, расположенного на земельном участке	-
8.	Вид (виды) разрешенного использования	-
8.1.	Дополнительные сведения об использовании земельного участка	-
9.	Сведения о земельных участках (землях общего пользования, территории общего пользования), посредством которых обеспечивается доступ	Земли общего пользования
10.	Иные сведения	-
4. Пояснения к сведениям об уточняемом земельном участке с кадастровым номером 34:33:010006:103 :		
1.	-	

Сведения об уточняемых земельных участках, необходимые для исправления реестровых ошибок в сведениях о местоположении их границ

**1. Сведения о характерных точках границ уточняемого земельного участка
с кадастровым номером 34:33:000000:510 :**

Система координат							Зона № -
Обозначение характерных точек границ	Координаты, м				Метод определения координат	Формулы, примененные для расчета средней квадратической погрешности определения координат характерных точек границ (Mt), с подставленными в такие формулы значениями и итоговые (вычисленные) значения Mt, м	Описание закрепле ния точки
	содержатся в Едином государственном реестре недвижимости		определены в результате выполнения комплексных кадастровых работ				
	X	Y	X	Y			
1	2	3	4	5	6	7	8
-	-	-	-	-	-	-	-

**2. Сведения о частях границ уточняемого земельного участка
с кадастровым номером 34:33:000000:510 :**

Обозначение части границ		Горизонтальное проложение (S), м	Описание прохождения части границ	Сведения о согласовании местоположения границ (согласовано/спорное)
от т.	до т.			
1	2	3	4	5
-	-	-	-	-

**3. Сведения о характеристиках уточняемого земельного участка
с кадастровым номером 34:33:000000:510 :**

№ п/п	Наименование характеристики	Значение характеристики
1	2	3
1.	Адрес земельного участка	Российская Федерация, 404462, Волгоградская область, район Чернышковский, рабочий поселок Чернышковский
1.1.	Сведения о местоположении земельного участка (при отсутствии адреса) в структурированном в соответствии с федеральной информационной адресной системой виде	-
1.2.	Дополнительные сведения о местоположении земельного участка	-
2.	Площадь земельного участка ± величина погрешности определения (вычисления) площади ($P \pm \Delta P$), м ²	159998 ± 3500
3.	Формула, примененная для расчета предельной допустимой погрешности определения площади земельного участка, с подставленными значениями и итоговые (вычисленные) значения (ΔP), м ²	$\Delta P = 3.5 * Mt * \sqrt{P} = 3.5 * 2,5 * \sqrt{159998} = 3500$
4.	Площадь земельного участка согласно сведениям Единого государственного реестра недвижимости ($P_{\text{кад}}$), м ²	-
5.	Оценка расхождения P и $P_{\text{кад}}$ ($P - P_{\text{кад}}$), м ²	-
6.	Предельные минимальный и максимальный размеры земельного участка ($P_{\text{мин}}$ и $P_{\text{макс}}$), м ²	- -
7.	Кадастровый номер или иной государственный учетный номер (инвентарный) объекта недвижимости, расположенного на земельном участке	-
8.	Вид (виды) разрешенного использования	-
8.1.	Дополнительные сведения об использовании земельного участка	-

3. Сведения о характеристиках уточняемого земельного участка с кадастровым номером 34:33:000000:510 :		
№ п/п	Наименование характеристики	Значение характеристики
1	2	3
9.	Сведения о земельных участках (землях общего пользования, территории общего пользования), посредством которых обеспечивается доступ	Земли общего пользования
10.	Иные сведения	-
4. Пояснения к сведениям об уточняемом земельном участке с кадастровым номером 34:33:000000:510 :		
1.	-	

Сведения об уточняемых земельных участках, необходимые для исправления реестровых ошибок в сведениях о местоположении их границ

1. Сведения о характерных точках границ уточняемого земельного участка с кадастровым номером 34:33:010006:110 :

Система координат МСК-34, зона 1

Зона № 1

Обозначение характерных точек границ	Координаты, м				Метод определения координат	Формулы, примененные для расчета средней квадратической погрешности определения координат характерных точек границ (Mt), с подставленными в такие формулы значениями и итоговые (вычисленные) значения Mt, м	Описание закрепле ния точки
	содержатся в Едином государственном реестре недвижимости		определены в результате выполнения комплексных кадастровых работ				
	X	Y	X	Y			
1	2	3	4	5	6	7	8
26	447038.47	1231399.05	447038.47	1231399.05	Метод спутниковых геодезических измерений (определений)	0.1	Закрепление отсутствует
27	447125.01	1231500.00	447125.01	1231500.00	Метод спутниковых геодезических измерений (определений)	0.1	Закрепление отсутствует
28	446975.00	1231550.00	446975.00	1231550.00	Метод спутниковых геодезических измерений (определений)	0.1	Закрепление отсутствует
29	446837.50	1231525.00	446837.50	1231525.00	Метод спутниковых геодезических измерений (определений)	0.1	Закрепление отсутствует
30	446789.17	1231560.57	446789.17	1231560.57	Метод спутниковых геодезических измерений (определений)	0.1	Закрепление отсутствует
23	446817.68	1231588.63	446817.68	1231588.63	Метод спутниковых геодезических измерений (определений)	0.1	Закрепление отсутствует
31	445663.28	1232128.37	445663.28	1232128.37	Метод спутниковых геодезических измерений (определений)	0.1	Закрепление отсутствует
32	445594.10	1232070.80	445594.10	1232070.80	Метод спутниковых геодезических измерений (определений)	0.1	Закрепление отсутствует
26	447038.47	1231399.05	447038.47	1231399.05	Метод спутниковых геодезических измерений (определений)	0.1	Закрепление отсутствует

2. Сведения о частях границ уточняемого земельного участка с кадастровым номером 34:33:010006:110 :				
Обозначение части границ		Горизонтальное проложение (S), м	Описание прохождения части границ	Сведения о согласовании местоположения границ (согласовано/спорное)
от т.	до т.			
1	2	3	4	5
26	27	132.97	-	-
27	28	158.12	-	-
28	29	139.75	-	-
29	30	60.01	-	-
30	23	40.00	-	-
23	31	1274.35	-	-
31	32	90.00	-	-
32	26	1592.94	-	-
3. Сведения о характеристиках уточняемого земельного участка с кадастровым номером 34:33:010006:110 :				
№ п/п	Наименование характеристики		Значение характеристики	
1	2		3	
1.	Адрес земельного участка		-	
1.1.	Сведения о местоположении земельного участка (при отсутствии адреса) в структурированном в соответствии с федеральной информационной адресной системой виде		-	
1.2.	Дополнительные сведения о местоположении земельного участка		-	
2.	Площадь земельного участка ± величина погрешности определения (вычисления) площади (P ± ΔP), м2		129228.63 ± 3145.48	
3.	Формула, примененная для расчета предельной допустимой погрешности определения площади земельного участка, с подставленными значениями и итоговые (вычисленные) значения (ΔP), м2		ΔP=3.5*Мт*√P=3.5*2,5*√129228.63=3145.48	
4.	Площадь земельного участка согласно сведениям Единого государственного реестра недвижимости (Ркад), м2		127000	
5.	Оценка расхождения Р и Ркад (Р - Ркад), м2		2229	
6.	Предельные минимальный и максимальный размеры земельного участка (Рмин и Рмакс), м2		- -	
7.	Кадастровый номер или иной государственный учетный номер (инвентарный) объекта недвижимости, расположенного на земельном участке		-	
8.	Вид (виды) разрешенного использования		-	
8.1.	Дополнительные сведения об использовании земельного участка		-	
9.	Сведения о земельных участках (землях общего пользования, территории общего пользования), посредством которых обеспечивается доступ		Земли общего пользования	
10.	Иные сведения		-	
4. Пояснения к сведениям об уточняемом земельном участке с кадастровым номером 34:33:010006:110 :				
1.	-			

Сведения об уточняемых земельных участках, необходимые для исправления реестровых ошибок в сведениях о местоположении их границ

**1. Сведения о характерных точках границ уточняемого земельного участка
с кадастровым номером 34:33:010006:112 :**

Система координат МСК-34, зона 1

Зона № 1

Обозначение характерных точек границ	Координаты, м				Метод определения координат	Формулы, примененные для расчета средней квадратической погрешности определения координат характерных точек границ (Mt), с подставленными в такие формулы значениями и итоговые (вычисленные) значения Mt, м	Описание закрепле ния точки
	содержатся в Едином государственном реестре недвижимости		определены в результате выполнения комплексных кадастровых работ				
	X	Y	X	Y			
1	2	3	4	5	6	7	8
22	447224.57	1231569.30	447224.57	1231569.30	Метод спутниковых геодезических измерений (определений)	0.1	Закрепление отсутствует
33	447250.93	1231656.65	447250.93	1231656.65	Метод спутниковых геодезических измерений (определений)	0.1	Закрепление отсутствует
18	446987.32	1231755.60	446987.32	1231755.60	Метод спутниковых геодезических измерений (определений)	0.1	Закрепление отсутствует
21	446901.79	1231671.43	446901.79	1231671.43	Метод спутниковых геодезических измерений (определений)	0.1	Закрепление отсутствует
22	447224.57	1231569.30	447224.57	1231569.30	Метод спутниковых геодезических измерений (определений)	0.1	Закрепление отсутствует

**2. Сведения о частях границ уточняемого земельного участка
с кадастровым номером 34:33:010006:112 :**

Обозначение части границ		Горизонтальное проложение (S), м	Описание прохождения части границ	Сведения о согласовании местоположения границ (согласовано/спорное)
от т.	до т.			
1	2	3	4	5
22	33	91.24	-	-
33	18	281.57	-	-
18	21	120.00	-	-
21	22	338.55	-	-

3. Сведения о характеристиках уточняемого земельного участка с кадастровым номером 34:33:010006:112 :		
№ п/п	Наименование характеристики	Значение характеристики
1	2	3
1.	Адрес земельного участка	-
1.1.	Сведения о местоположении земельного участка (при отсутствии адреса) в структурированном в соответствии с федеральной информационной адресной системой виде	-
1.2.	Дополнительные сведения о местоположении земельного участка	-
2.	Площадь земельного участка ± величина погрешности определения (вычисления) площади ($P \pm \Delta P$), м2	30769.11 ± 1534.85
3.	Формула, примененная для расчета предельной допустимой погрешности определения площади земельного участка, с подставленными значениями и итоговые (вычисленные) значения (ΔP), м2	$\Delta P = 3.5 * M_t * \sqrt{P} = 3.5 * 2,5 * \sqrt{30769.11} = 1534.85$
4.	Площадь земельного участка согласно сведениям Единого государственного реестра недвижимости ($P_{\text{кад}}$), м2	30000
5.	Оценка расхождения P и $P_{\text{кад}}$ ($P - P_{\text{кад}}$), м2	769
6.	Предельные минимальный и максимальный размеры земельного участка ($P_{\text{мин}}$ и $P_{\text{макс}}$), м2	- -
7.	Кадастровый номер или иной государственный учетный номер (инвентарный) объекта недвижимости, расположенного на земельном участке	-
8.	Вид (виды) разрешенного использования	-
8.1.	Дополнительные сведения об использовании земельного участка	-
9.	Сведения о земельных участках (землях общего пользования, территории общего пользования), посредством которых обеспечивается доступ	Земли общего пользования
10.	Иные сведения	-
4. Пояснения к сведениям об уточняемом земельном участке с кадастровым номером 34:33:010006:112 :		
1.	-	

Сведения об уточняемых земельных участках, необходимые для исправления реестровых ошибок в сведениях о местоположении их границ

**1. Сведения о характерных точках границ уточняемого земельного участка
с кадастровым номером 34:33:000000:503 :**

Система координат							Зона № -
Обозначение характерных точек границ	Координаты, м				Метод определения координат	Формулы, примененные для расчета средней квадратической погрешности определения координат характерных точек границ (Mt), с подставленными в такие формулы значениями и итоговые (вычисленные) значения Mt, м	Описание закрепле ния точки
	содержатся в Едином государственном реестре недвижимости		определены в результате выполнения комплексных кадастровых работ				
	X	Y	X	Y			
1	2	3	4	5	6	7	8
-	-	-	-	-	-	-	-

**2. Сведения о частях границ уточняемого земельного участка
с кадастровым номером 34:33:000000:503 :**

Обозначение части границ		Горизонтальное проложение (S), м	Описание прохождения части границ	Сведения о согласовании местоположения границ (согласовано/спорное)
от т.	до т.			
1	2	3	4	5
-	-	-	-	-

**3. Сведения о характеристиках уточняемого земельного участка
с кадастровым номером 34:33:000000:503 :**

№ п/п	Наименование характеристики	Значение характеристики
1	2	3
1.	Адрес земельного участка	Российская Федерация, 404462, Волгоградская область, район Чернышковский, рабочий поселок Чернышковский
1.1.	Сведения о местоположении земельного участка (при отсутствии адреса) в структурированном в соответствии с федеральной информационной адресной системой виде	-
1.2.	Дополнительные сведения о местоположении земельного участка	-
2.	Площадь земельного участка ± величина погрешности определения (вычисления) площади ($P \pm \Delta P$), м ²	160442 ± 3505
3.	Формула, примененная для расчета предельной допустимой погрешности определения площади земельного участка, с подставленными значениями и итоговые (вычисленные) значения (ΔP), м ²	$\Delta P = 3.5 * Mt * \sqrt{P} = 3.5 * 2,5 * \sqrt{160442} = 3505$
4.	Площадь земельного участка согласно сведениям Единого государственного реестра недвижимости ($P_{\text{кад}}$), м ²	-
5.	Оценка расхождения P и $P_{\text{кад}}$ ($P - P_{\text{кад}}$), м ²	-
6.	Предельные минимальный и максимальный размеры земельного участка ($P_{\text{мин}}$ и $P_{\text{макс}}$), м ²	- -
7.	Кадастровый номер или иной государственный учетный номер (инвентарный) объекта недвижимости, расположенного на земельном участке	-
8.	Вид (виды) разрешенного использования	-
8.1.	Дополнительные сведения об использовании земельного участка	-

3. Сведения о характеристиках уточняемого земельного участка с кадастровым номером 34:33:000000:503 :		
№ п/п	Наименование характеристики	Значение характеристики
1	2	3
9.	Сведения о земельных участках (землях общего пользования, территории общего пользования), посредством которых обеспечивается доступ	Земли общего пользования
10.	Иные сведения	-
4. Пояснения к сведениям об уточняемом земельном участке с кадастровым номером 34:33:000000:503 :		
1.	-	

Сведения об уточняемых земельных участках, необходимые для исправления реестровых ошибок в сведениях о местоположении их границ

**1. Сведения о характерных точках границ уточняемого земельного участка
с кадастровым номером 34:33:010006:117 :**

Система координат МСК-34, зона 1

Зона № 1

Обозначение характерных точек границ	Координаты, м				Метод определения координат	Формулы, примененные для расчета средней квадратической погрешности определения координат характерных точек границ (Mt), с подставленными в такие формулы значениями и итоговые (вычисленные) значения Mt, м	Описание закрепле ния точки
	содержатся в Едином государственном реестре недвижимости		определены в результате выполнения комплексных кадастровых работ				
	X	Y	X	Y			
1	2	3	4	5	6	7	8
34	447311.31	1232104.83	447311.31	1232104.83	Метод спутниковых геодезических измерений (определений)	0.1	Закрепление отсутствует
35	447376.14	1232197.87	447376.14	1232197.87	Метод спутниковых геодезических измерений (определений)	0.1	Закрепление отсутствует
36	446242.45	1232610.06	446242.45	1232610.06	Метод спутниковых геодезических измерений (определений)	0.1	Закрепление отсутствует
37	446150.20	1232533.32	446150.20	1232533.32	Метод спутниковых геодезических измерений (определений)	0.1	Закрепление отсутствует
34	447311.31	1232104.83	447311.31	1232104.83	Метод спутниковых геодезических измерений (определений)	0.1	Закрепление отсутствует

**2. Сведения о частях границ уточняемого земельного участка
с кадастровым номером 34:33:010006:117 :**

Обозначение части границ		Горизонтальное проложение (S), м	Описание прохождения части границ	Сведения о согласовании местоположения границ (согласовано/спорное)
от т.	до т.			
1	2	3	4	5
34	35	113.40	-	-
35	36	1206.30	-	-
36	37	120.00	-	-
37	34	1237.65	-	-

3. Сведения о характеристиках уточняемого земельного участка с кадастровым номером 34:33:010006:117 :		
№ п/п	Наименование характеристики	Значение характеристики
1	2	3
1.	Адрес земельного участка	-
1.1.	Сведения о местоположении земельного участка (при отсутствии адреса) в структурированном в соответствии с федеральной информационной адресной системой виде	-
1.2.	Дополнительные сведения о местоположении земельного участка	-
2.	Площадь земельного участка ± величина погрешности определения (вычисления) площади (P ± ΔP), м2	130416.29 ± 3159.90
3.	Формула, примененная для расчета предельной допустимой погрешности определения площади земельного участка, с подставленными значениями и итоговые (вычисленные) значения (ΔP), м2	ΔP=3.5*Мt*√P=3.5*2,5*√130416.29=3159.90
4.	Площадь земельного участка согласно сведениям Единого государственного реестра недвижимости (Ркад), м2	127000
5.	Оценка расхождения Р и Ркад (Р - Ркад), м2	3416
6.	Предельные минимальный и максимальный размеры земельного участка (Рмин и Рмакс), м2	- -
7.	Кадастровый номер или иной государственный учетный номер (инвентарный) объекта недвижимости, расположенного на земельном участке	-
8.	Вид (виды) разрешенного использования	-
8.1.	Дополнительные сведения об использовании земельного участка	-
9.	Сведения о земельных участках (землях общего пользования, территории общего пользования), посредством которых обеспечивается доступ	Земли общего пользования
10.	Иные сведения	-
4. Пояснения к сведениям об уточняемом земельном участке с кадастровым номером 34:33:010006:117 :		
1.	-	

Сведения об уточняемых земельных участках, необходимые для исправления реестровых ошибок в сведениях о местоположении их границ

**1. Сведения о характерных точках границ уточняемого земельного участка
с кадастровым номером 34:33:010006:119 :**

Система координат МСК-34, зона 1

Зона № 1

Обозначение характерных точек границ	Координаты, м				Метод определения координат	Формулы, примененные для расчета средней квадратической погрешности определения координат характерных точек границ (Mt), с подставленными в такие формулы значениями и итоговые (вычисленные) значения Mt, м	Описание закрепле ния точки
	содержатся в Едином государственном реестре недвижимости		определены в результате выполнения комплексных кадастровых работ				
	X	Y	X	Y			
1	2	3	4	5	6	7	8
38	447580.92	1232491.62	447580.92	1232491.62	Метод спутниковых геодезических измерений (определений)	0.1	Закрепление отсутствует
39	447782.44	1232226.35	447782.44	1232226.35	Метод спутниковых геодезических измерений (определений)	0.1	Закрепление отсутствует
40	447914.02	1232351.14	447914.02	1232351.14	Метод спутниковых геодезических измерений (определений)	0.1	Закрепление отсутствует
38	447580.92	1232491.62	447580.92	1232491.62	Метод спутниковых геодезических измерений (определений)	0.1	Закрепление отсутствует

**2. Сведения о частях границ уточняемого земельного участка
с кадастровым номером 34:33:010006:119 :**

Обозначение части границ		Горизонтальное проложение (S), м	Описание прохождения части границ	Сведения о согласовании местоположения границ (согласовано/спорное)
от т.	до т.			
1	2	3	4	5
38	39	333.13	-	-
39	40	181.34	-	-
40	38	361.51	-	-

**3. Сведения о характеристиках уточняемого земельного участка
с кадастровым номером 34:33:010006:119 :**

№ п/п	Наименование характеристики	Значение характеристики
1	2	3
1.	Адрес земельного участка	-
1.1.	Сведения о местоположении земельного участка (при отсутствии адреса) в структурированном в соответствии с федеральной информационной адресной системой виде	-
1.2.	Дополнительные сведения о местоположении земельного участка	-

3. Сведения о характеристиках уточняемого земельного участка с кадастровым номером 34:33:010006:119 :		
№ п/п	Наименование характеристики	Значение характеристики
1	2	3
2.	Площадь земельного участка ± величина погрешности определения (вычисления) площади ($P \pm \Delta P$), м2	30025.95 ± 1516.20
3.	Формула, примененная для расчета предельной допустимой погрешности определения площади земельного участка, с подставленными значениями и итоговые (вычисленные) значения (ΔP), м2	$\Delta P = 3.5 * M_t * \sqrt{P} = 3.5 * 2,5 * \sqrt{30025.95} = 1516.20$
4.	Площадь земельного участка согласно сведениям Единого государственного реестра недвижимости ($P_{\text{кад}}$), м2	30000
5.	Оценка расхождения P и $P_{\text{кад}}$ ($P - P_{\text{кад}}$), м2	26
6.	Предельные минимальный и максимальный размеры земельного участка ($P_{\text{мин}}$ и $P_{\text{макс}}$), м2	- -
7.	Кадастровый номер или иной государственный учетный номер (инвентарный) объекта недвижимости, расположенного на земельном участке	-
8.	Вид (виды) разрешенного использования	-
8.1.	Дополнительные сведения об использовании земельного участка	-
9.	Сведения о земельных участках (землях общего пользования, территории общего пользования), посредством которых обеспечивается доступ	Земли общего пользования
10.	Иные сведения	-
4. Пояснения к сведениям об уточняемом земельном участке с кадастровым номером 34:33:010006:119 :		
1.	-	

Сведения об уточняемых земельных участках, необходимые для исправления реестровых ошибок в сведениях о местоположении их границ

**1. Сведения о характерных точках границ уточняемого земельного участка
с кадастровым номером 34:33:000000:525 :**

Система координат							Зона № -
Обозначение характерных точек границ	Координаты, м				Метод определения координат	Формулы, примененные для расчета средней квадратической погрешности определения координат характерных точек границ (Mt), с подставленными в такие формулы значениями и итоговые (вычисленные) значения Mt, м	Описание закрепле ния точки
	содержатся в Едином государственном реестре недвижимости		определены в результате выполнения комплексных кадастровых работ				
	X	Y	X	Y			
1	2	3	4	5	6	7	8
-	-	-	-	-	-	-	-

**2. Сведения о частях границ уточняемого земельного участка
с кадастровым номером 34:33:000000:525 :**

Обозначение части границ		Горизонтальное проложение (S), м	Описание прохождения части границ	Сведения о согласовании местоположения границ (согласовано/спорное)
от т.	до т.			
1	2	3	4	5
-	-	-	-	-

**3. Сведения о характеристиках уточняемого земельного участка
с кадастровым номером 34:33:000000:525 :**

№ п/п	Наименование характеристики	Значение характеристики
1	2	3
1.	Адрес земельного участка	Российская Федерация, 404462, Волгоградская область, район Чернышковский, рабочий поселок Чернышковский
1.1.	Сведения о местоположении земельного участка (при отсутствии адреса) в структурированном в соответствии с федеральной информационной адресной системой виде	-
1.2.	Дополнительные сведения о местоположении земельного участка	-
2.	Площадь земельного участка ± величина погрешности определения (вычисления) площади ($P \pm \Delta P$), м ²	191985 ± 3834
3.	Формула, примененная для расчета предельной допустимой погрешности определения площади земельного участка, с подставленными значениями и итоговые (вычисленные) значения (ΔP), м ²	$\Delta P = 3.5 * Mt * \sqrt{P} = 3.5 * 2,5 * \sqrt{191985} = 3834$
4.	Площадь земельного участка согласно сведениям Единого государственного реестра недвижимости (Р _{кад}), м ²	-
5.	Оценка расхождения Р и Р _{кад} (Р - Р _{кад}), м ²	-
6.	Предельные минимальный и максимальный размеры земельного участка (Р _{мин} и Р _{макс}), м ²	- -
7.	Кадастровый номер или иной государственный учетный номер (инвентарный) объекта недвижимости, расположенного на земельном участке	-
8.	Вид (виды) разрешенного использования	-
8.1.	Дополнительные сведения об использовании земельного участка	-

3. Сведения о характеристиках уточняемого земельного участка с кадастровым номером 34:33:000000:525 :		
№ п/п	Наименование характеристики	Значение характеристики
1	2	3
9.	Сведения о земельных участках (землях общего пользования, территории общего пользования), посредством которых обеспечивается доступ	Земли общего пользования
10.	Иные сведения	-
4. Пояснения к сведениям об уточняемом земельном участке с кадастровым номером 34:33:000000:525 :		
1.	-	

Сведения об уточняемых земельных участках, необходимые для исправления реестровых ошибок в сведениях о местоположении их границ

**1. Сведения о характерных точках границ уточняемого земельного участка
с кадастровым номером 34:33:010006:128 :**

Система координат МСК-34, зона 1

Зона № 1

Обозначение характерных точек границ	Координаты, м				Метод определения координат	Формулы, примененные для расчета средней квадратической погрешности определения координат характерных точек границ (Mt), с подставленными в такие формулы значениями и итоговые (вычисленные) значения Mt, м	Описание закрепле ния точки
	содержатся в Едином государственном реестре недвижимости		определены в результате выполнения комплексных кадастровых работ				
	X	Y	X	Y			
1	2	3	4	5	6	7	8
4	447068.41	1242890.56	447068.41	1242890.56	Метод спутниковых геодезических измерений (определений)	0.1	Закрепление отсутствует
41	447090.19	1242938.98	447090.19	1242938.98	Метод спутниковых геодезических измерений (определений)	0.1	Закрепление отсутствует
42	447102.56	1242966.48	447102.56	1242966.48	Метод спутниковых геодезических измерений (определений)	0.1	Закрепление отсутствует
43	447224.70	1243237.99	447224.70	1243237.99	Метод спутниковых геодезических измерений (определений)	0.1	Закрепление отсутствует
44	447005.24	1243291.60	447005.24	1243291.60	Метод спутниковых геодезических измерений (определений)	0.1	Закрепление отсутствует
45	446982.79	1243297.09	446982.79	1243297.09	Метод спутниковых геодезических измерений (определений)	0.1	Закрепление отсутствует
46	446768.85	1243349.33	446768.85	1243349.33	Метод спутниковых геодезических измерений (определений)	0.1	Закрепление отсутствует
47	446684.84	1243094.54	446684.84	1243094.54	Метод спутниковых геодезических измерений (определений)	0.1	Закрепление отсутствует
48	446656.00	1243023.01	446656.00	1243023.01	Метод спутниковых геодезических измерений (определений)	0.1	Закрепление отсутствует

1. Сведения о характерных точках границ уточняемого земельного участка с кадастровым номером 34:33:010006:128 :							
Система координат МСК-34, зона 1						Зона № 1	
Обозначение характерных точек границ	Координаты, м				Метод определения координат	Формулы, примененные для расчета средней квадратической погрешности определения координат характерных точек границ (Mt), с подставленными в такие формулы значениями и итоговые (вычисленные) значения Mt, м	Описание закрепления точки
	содержатся в Едином государственном реестре недвижимости		определены в результате выполнения комплексных кадастровых работ				
	X	Y	X	Y			
1	2	3	4	5	6	7	8
4	447068.41	1242890.56	447068.41	1242890.56	Метод спутниковых геодезических измерений (определений)	0.1	Закрепление отсутствует
2. Сведения о частях границ уточняемого земельного участка с кадастровым номером 34:33:010006:128 :							
Обозначение части границ		Горизонтальное проложение (S), м	Описание прохождения части границ	Сведения о согласовании местоположения границ (согласовано/спорное)			
от т.	до т.						
1	2	3	4	5			
4	41	53.09	-	-			
41	42	30.15	-	-			
42	43	297.72	-	-			
43	44	225.91	-	-			
44	45	23.11	-	-			
45	46	220.23	-	-			
46	47	268.28	-	-			
47	48	77.13	-	-			
48	4	433.16	-	-			
3. Сведения о характеристиках уточняемого земельного участка с кадастровым номером 34:33:010006:128 :							
№ п/п	Наименование характеристики			Значение характеристики			
1	2			3			
1.	Адрес земельного участка			-			
1.1.	Сведения о местоположении земельного участка (при отсутствии адреса) в структурированном в соответствии с федеральной информационной адресной системой виде			-			
1.2.	Дополнительные сведения о местоположении земельного участка			-			
2.	Площадь земельного участка ± величина погрешности определения (вычисления) площади (P ± ΔP), м2			161983.69 ± 3521.63			
3.	Формула, примененная для расчета предельной допустимой погрешности определения площади земельного участка, с подставленными значениями и итоговые (вычисленные) значения (ΔP), м2			ΔP=3.5*Mt*√P=3.5*2,5*√161983.69=3521.63			
4.	Площадь земельного участка согласно сведениям Единого государственного реестра недвижимости (Ркад), м2			162000			
5.	Оценка расхождения Р и Ркад (Р - Ркад), м2			16			

3. Сведения о характеристиках уточняемого земельного участка с кадастровым номером 34:33:010006:128 :		
№ п/п	Наименование характеристики	Значение характеристики
1	2	3
6.	Предельные минимальный и максимальный размеры земельного участка (Рмин и Рмакс), м2	- -
7.	Кадастровый номер или иной государственный учетный номер (инвентарный) объекта недвижимости, расположенного на земельном участке	-
8.	Вид (виды) разрешенного использования	-
8.1.	Дополнительные сведения об использовании земельного участка	-
9.	Сведения о земельных участках (землях общего пользования, территории общего пользования), посредством которых обеспечивается доступ	Земли общего пользования
10.	Иные сведения	-
4. Пояснения к сведениям об уточняемом земельном участке с кадастровым номером 34:33:010006:128 :		
1.	-	

Сведения об уточняемых земельных участках, необходимые для исправления реестровых ошибок в сведениях о местоположении их границ

**1. Сведения о характерных точках границ уточняемого земельного участка
с кадастровым номером 34:33:010006:130 :**

Система координат МСК-34, зона 1

Зона № 1

Обозначение характерных точек границ	Координаты, м				Метод определения координат	Формулы, примененные для расчета средней квадратической погрешности определения координат характерных точек границ (Mt), с подставленными в такие формулы значениями и итоговые (вычисленные) значения Mt, м	Описание закрепле ния точки
	содержатся в Едином государственном реестре недвижимости		определены в результате выполнения комплексных кадастровых работ				
	X	Y	X	Y			
1	2	3	4	5	6	7	8
8	447923.81	1234030.28	447923.81	1234030.28	Метод спутниковых геодезических измерений (определений)	0.1	Закрепление отсутствует
49	447768.48	1234032.91	447768.48	1234032.91	Метод спутниковых геодезических измерений (определений)	0.1	Закрепление отсутствует
50	447750.25	1233888.23	447750.25	1233888.23	Метод спутниковых геодезических измерений (определений)	0.1	Закрепление отсутствует
51	448015.69	1233889.52	448015.69	1233889.52	Метод спутниковых геодезических измерений (определений)	0.1	Закрепление отсутствует
8	447923.81	1234030.28	447923.81	1234030.28	Метод спутниковых геодезических измерений (определений)	0.1	Закрепление отсутствует

**2. Сведения о частях границ уточняемого земельного участка
с кадастровым номером 34:33:010006:130 :**

Обозначение части границ		Горизонтальное проложение (S), м	Описание прохождения части границ	Сведения о согласовании местоположения границ (согласовано/спорное)
от т.	до т.			
1	2	3	4	5
8	49	155.35	-	-
49	50	145.82	-	-
50	51	265.44	-	-
51	8	168.09	-	-

3. Сведения о характеристиках уточняемого земельного участка с кадастровым номером 34:33:010006:130 :		
№ п/п	Наименование характеристики	Значение характеристики
1	2	3
1.	Адрес земельного участка	-
1.1.	Сведения о местоположении земельного участка (при отсутствии адреса) в структурированном в соответствии с федеральной информационной адресной системой виде	-
1.2.	Дополнительные сведения о местоположении земельного участка	-
2.	Площадь земельного участка \pm величина погрешности определения (вычисления) площади ($P \pm \Delta P$), м2	30001.47 ± 1515.58
3.	Формула, примененная для расчета предельной допустимой погрешности определения площади земельного участка, с подставленными значениями и итоговые (вычисленные) значения (ΔP), м2	$\Delta P = 3.5 * M_t * \sqrt{P} = 3.5 * 2,5 * \sqrt{30001.47} = 1515.58$
4.	Площадь земельного участка согласно сведениям Единого государственного реестра недвижимости ($P_{\text{кад}}$), м2	30000
5.	Оценка расхождения P и $P_{\text{кад}}$ ($P - P_{\text{кад}}$), м2	1
6.	Предельные минимальный и максимальный размеры земельного участка ($P_{\text{мин}}$ и $P_{\text{макс}}$), м2	- -
7.	Кадастровый номер или иной государственный учетный номер (инвентарный) объекта недвижимости, расположенного на земельном участке	-
8.	Вид (виды) разрешенного использования	-
8.1.	Дополнительные сведения об использовании земельного участка	-
9.	Сведения о земельных участках (землях общего пользования, территории общего пользования), посредством которых обеспечивается доступ	Земли общего пользования
10.	Иные сведения	-
4. Пояснения к сведениям об уточняемом земельном участке с кадастровым номером 34:33:010006:130 :		
1.	-	

Сведения об уточняемых земельных участках, необходимые для исправления реестровых ошибок в сведениях о местоположении их границ

**1. Сведения о характерных точках границ уточняемого земельного участка
с кадастровым номером 34:33:000000:420 :**

Система координат							Зона № -
Обозначение характерных точек границ	Координаты, м				Метод определения координат	Формулы, примененные для расчета средней квадратической погрешности определения координат характерных точек границ (Mt), с подставленными в такие формулы значениями и итоговые (вычисленные) значения Mt, м	Описание закрепле ния точки
	содержатся в Едином государственном реестре недвижимости		определены в результате выполнения комплексных кадастровых работ				
	X	Y	X	Y			
1	2	3	4	5	6	7	8
-	-	-	-	-	-	-	-

**2. Сведения о частях границ уточняемого земельного участка
с кадастровым номером 34:33:000000:420 :**

Обозначение части границ		Горизонтальное проложение (S), м	Описание прохождения части границ	Сведения о согласовании местоположения границ (согласовано/спорное)
от т.	до т.			
1	2	3	4	5
-	-	-	-	-

**3. Сведения о характеристиках уточняемого земельного участка
с кадастровым номером 34:33:000000:420 :**

№ п/п	Наименование характеристики	Значение характеристики
1	2	3
1.	Адрес земельного участка	Российская Федерация, 404462, Волгоградская область, район Чернышковский, рабочий поселок Чернышковский
1.1.	Сведения о местоположении земельного участка (при отсутствии адреса) в структурированном в соответствии с федеральной информационной адресной системой виде	-
1.2.	Дополнительные сведения о местоположении земельного участка	-
2.	Площадь земельного участка ± величина погрешности определения (вычисления) площади ($P \pm \Delta P$), м ²	35921 ± 332
3.	Формула, примененная для расчета предельной допустимой погрешности определения площади земельного участка, с подставленными значениями и итоговые (вычисленные) значения (ΔP), м ²	$\Delta P = 3.5 * Mt * \sqrt{P} = 3.5 * 0,5 * \sqrt{35921} = 332$
4.	Площадь земельного участка согласно сведениям Единого государственного реестра недвижимости (Ркад), м ²	-
5.	Оценка расхождения P и Ркад ($P - P_{кад}$), м ²	-
6.	Предельные минимальный и максимальный размеры земельного участка (Рмин и Рмакс), м ²	- -
7.	Кадастровый номер или иной государственный учетный номер (инвентарный) объекта недвижимости, расположенного на земельном участке	-
8.	Вид (виды) разрешенного использования	-
8.1.	Дополнительные сведения об использовании земельного участка	-

3. Сведения о характеристиках уточняемого земельного участка с кадастровым номером 34:33:000000:420 :		
№ п/п	Наименование характеристики	Значение характеристики
1	2	3
9.	Сведения о земельных участках (землях общего пользования, территории общего пользования), посредством которых обеспечивается доступ	Земли общего пользования
10.	Иные сведения	-
4. Пояснения к сведениям об уточняемом земельном участке с кадастровым номером 34:33:000000:420 :		
1.	-	

Сведения об уточняемых земельных участках, необходимые для исправления реестровых ошибок в сведениях о местоположении их границ

**1. Сведения о характерных точках границ уточняемого земельного участка
с кадастровым номером 34:33:010006:131 :**

Система координат МСК-34, зона 1

Зона № 1

Обозначение характерных точек границ	Координаты, м				Метод определения координат	Формулы, примененные для расчета средней квадратической погрешности определения координат характерных точек границ (Mt), с подставленными в такие формулы значениями и итоговые (вычисленные) значения Mt, м	Описание закрепле ния точки
	содержатся в Едином государственном реестре недвижимости		определены в результате выполнения комплексных кадастровых работ				
	X	Y	X	Y			
1	2	3	4	5	6	7	8
52	448606.60	1239096.83	448606.60	1239096.83	Метод спутниковых геодезических измерений (определений)	0.1	Закрепление отсутствует
53	448607.07	1239120.38	448607.07	1239120.38	Метод спутниковых геодезических измерений (определений)	0.1	Закрепление отсутствует
54	448601.46	1239122.24	448601.46	1239122.24	Метод спутниковых геодезических измерений (определений)	0.1	Закрепление отсутствует
55	448604.60	1239097.58	448604.60	1239097.58	Метод спутниковых геодезических измерений (определений)	0.1	Закрепление отсутствует
52	448606.60	1239096.83	448606.60	1239096.83	Метод спутниковых геодезических измерений (определений)	0.1	Закрепление отсутствует

**2. Сведения о частях границ уточняемого земельного участка
с кадастровым номером 34:33:010006:131 :**

Обозначение части границ		Горизонтальное проложение (S), м	Описание прохождения части границ	Сведения о согласовании местоположения границ (согласовано/спорное)
от т.	до т.			
1	2	3	4	5
52	53	23.55	-	-
53	54	5.91	-	-
54	55	24.86	-	-
55	52	2.14	-	-

3. Сведения о характеристиках уточняемого земельного участка с кадастровым номером 34:33:010006:131 :		
№ п/п	Наименование характеристики	Значение характеристики
1	2	3
1.	Адрес земельного участка	-
1.1.	Сведения о местоположении земельного участка (при отсутствии адреса) в структурированном в соответствии с федеральной информационной адресной системой виде	-
1.2.	Дополнительные сведения о местоположении земельного участка	-
2.	Площадь земельного участка \pm величина погрешности определения (вычисления) площади ($P \pm \Delta P$), м2	89.98 ± 16.60
3.	Формула, примененная для расчета предельной допустимой погрешности определения площади земельного участка, с подставленными значениями и итоговые (вычисленные) значения (ΔP), м2	$\Delta P = 3.5 * M_t * \sqrt{P} = 3.5 * 0,5 * \sqrt{89.98} = 16.60$
4.	Площадь земельного участка согласно сведениям Единого государственного реестра недвижимости ($P_{\text{кад}}$), м2	100
5.	Оценка расхождения P и $P_{\text{кад}}$ ($P - P_{\text{кад}}$), м2	10
6.	Предельные минимальный и максимальный размеры земельного участка ($P_{\text{мин}}$ и $P_{\text{макс}}$), м2	- -
7.	Кадастровый номер или иной государственный учетный номер (инвентарный) объекта недвижимости, расположенного на земельном участке	-
8.	Вид (виды) разрешенного использования	-
8.1.	Дополнительные сведения об использовании земельного участка	-
9.	Сведения о земельных участках (землях общего пользования, территории общего пользования), посредством которых обеспечивается доступ	Земли общего пользования
10.	Иные сведения	-
4. Пояснения к сведениям об уточняемом земельном участке с кадастровым номером 34:33:010006:131 :		
1.	-	

Сведения об уточняемых земельных участках, необходимые для исправления реестровых ошибок в сведениях о местоположении их границ

**1. Сведения о характерных точках границ уточняемого земельного участка
с кадастровым номером 34:33:010006:278 :**

Система координат МСК-34, зона 1

Зона № 1

Обозначение характерных точек границ	Координаты, м				Метод определения координат	Формулы, примененные для расчета средней квадратической погрешности определения координат характерных точек границ (Mt), с подставленными в такие формулы значениями и итоговые (вычисленные) значения Mt, м	Описание закрепле ния точки
	содержатся в Едином государственном реестре недвижимости		определены в результате выполнения комплексных кадастровых работ				
	X	Y	X	Y			
1	2	3	4	5	6	7	8
56	446964.22	1239734.17	446964.22	1239734.17	Метод спутниковых геодезических измерений (определений)	0.1	Закрепление отсутствует
57	446975.08	1239732.11	446975.08	1239732.11	Метод спутниковых геодезических измерений (определений)	0.1	Закрепление отсутствует
58	446986.43	1239729.56	446986.43	1239729.56	Метод спутниковых геодезических измерений (определений)	0.1	Закрепление отсутствует
59	446998.74	1239725.99	446998.74	1239725.99	Метод спутниковых геодезических измерений (определений)	0.1	Закрепление отсутствует
60	447010.66	1239721.72	447010.66	1239721.72	Метод спутниковых геодезических измерений (определений)	0.1	Закрепление отсутствует
61	447022.82	1239716.94	447022.82	1239716.94	Метод спутниковых геодезических измерений (определений)	0.1	Закрепление отсутствует
62	447034.55	1239711.75	447034.55	1239711.75	Метод спутниковых геодезических измерений (определений)	0.1	Закрепление отсутствует
63	447045.88	1239706.50	447045.88	1239706.50	Метод спутниковых геодезических измерений (определений)	0.1	Закрепление отсутствует
64	447057.36	1239701.30	447057.36	1239701.30	Метод спутниковых геодезических измерений (определений)	0.1	Закрепление отсутствует

1. Сведения о характерных точках границ уточняемого земельного участка с кадастровым номером 34:33:010006:278 :							
Система координат МСК-34, зона 1						Зона № 1	
Обозначение характерных точек границ	Координаты, м				Метод определения координат	Формулы, примененные для расчета средней квадратической погрешности определения координат характерных точек границ (Mt), с подставленными в такие формулы значениями и итоговые (вычисленные) значения Mt, м	Описание закрепле ния точки
	содержатся в Едином государственном реестре недвижимости		определены в результате выполнения комплексных кадастровых работ				
	X	Y	X	Y			
1	2	3	4	5	6	7	8
65	447324.62	1239581.04	447324.62	1239581.04	Метод спутниковых геодезических измерений (определений)	0.1	Закрепление отсутствует
66	447547.87	1239480.36	447547.87	1239480.36	Метод спутниковых геодезических измерений (определений)	0.1	Закрепление отсутствует
67	447565.42	1239472.55	447565.42	1239472.55	Метод спутниковых геодезических измерений (определений)	0.1	Закрепление отсутствует
68	447598.26	1239457.95	447598.26	1239457.95	Метод спутниковых геодезических измерений (определений)	0.1	Закрепление отсутствует
69	447624.54	1239446.57	447624.54	1239446.57	Метод спутниковых геодезических измерений (определений)	0.1	Закрепление отсутствует
70	447646.89	1239437.04	447646.89	1239437.04	Метод спутниковых геодезических измерений (определений)	0.1	Закрепление отсутствует
71	447664.49	1239429.57	447664.49	1239429.57	Метод спутниковых геодезических измерений (определений)	0.1	Закрепление отсутствует
72	447677.83	1239424.23	447677.83	1239424.23	Метод спутниковых геодезических измерений (определений)	0.1	Закрепление отсутствует
73	447691.17	1239419.02	447691.17	1239419.02	Метод спутниковых геодезических измерений (определений)	0.1	Закрепление отсутствует
74	447704.06	1239414.71	447704.06	1239414.71	Метод спутниковых геодезических измерений (определений)	0.1	Закрепление отсутствует

1. Сведения о характерных точках границ уточняемого земельного участка с кадастровым номером 34:33:010006:278 :							
Система координат МСК-34, зона 1						Зона № 1	
Обозначение характерных точек границ	Координаты, м				Метод определения координат	Формулы, примененные для расчета средней квадратической погрешности определения координат характерных точек границ (Mt), с подставленными в такие формулы значениями и итоговые (вычисленные) значения Mt, м	Описание закрепле ния точки
	содержатся в Едином государственном реестре недвижимости		определены в результате выполнения комплексных кадастровых работ				
	X	Y	X	Y			
1	2	3	4	5	6	7	8
75	447716.75	1239410.17	447716.75	1239410.17	Метод спутниковых геодезических измерений (определений)	0.1	Закрепление отсутствует
76	447729.98	1239405.60	447729.98	1239405.60	Метод спутниковых геодезических измерений (определений)	0.1	Закрепление отсутствует
77	447742.96	1239401.09	447742.96	1239401.09	Метод спутниковых геодезических измерений (определений)	0.1	Закрепление отсутствует
78	448314.05	1239198.31	448314.05	1239198.31	Метод спутниковых геодезических измерений (определений)	0.1	Закрепление отсутствует
79	448525.63	1239122.68	448525.63	1239122.68	Метод спутниковых геодезических измерений (определений)	0.1	Закрепление отсутствует
80	448575.99	1239106.60	448575.99	1239106.60	Метод спутниковых геодезических измерений (определений)	0.1	Закрепление отсутствует
81	448579.37	1239105.52	448579.37	1239105.52	Метод спутниковых геодезических измерений (определений)	0.1	Закрепление отсутствует
82	448576.16	1239130.56	448576.16	1239130.56	Метод спутниковых геодезических измерений (определений)	0.1	Закрепление отсутствует
83	448533.09	1239144.12	448533.09	1239144.12	Метод спутниковых геодезических измерений (определений)	0.1	Закрепление отсутствует
84	448320.87	1239218.22	448320.87	1239218.22	Метод спутниковых геодезических измерений (определений)	0.1	Закрепление отсутствует

1. Сведения о характерных точках границ уточняемого земельного участка с кадастровым номером 34:33:010006:278 :							
Система координат МСК-34, зона 1						Зона № 1	
Обозначение характерных точек границ	Координаты, м				Метод определения координат	Формулы, примененные для расчета средней квадратической погрешности определения координат характерных точек границ (Mt), с подставленными в такие формулы значениями и итоговые (вычисленные) значения Mt, м	Описание закрепле ния точки
	содержатся в Едином государственном реестре недвижимости		определены в результате выполнения комплексных кадастровых работ				
	X	Y	X	Y			
1	2	3	4	5	6	7	8
85	447749.71	1239419.50	447749.71	1239419.50	Метод спутниковых геодезических измерений (определений)	0.1	Закрепление отсутствует
86	447736.42	1239424.13	447736.42	1239424.13	Метод спутниковых геодезических измерений (определений)	0.1	Закрепление отсутствует
87	447723.15	1239428.71	447723.15	1239428.71	Метод спутниковых геодезических измерений (определений)	0.1	Закрепление отсутствует
88	447710.67	1239433.18	447710.67	1239433.18	Метод спутниковых геодезических измерений (определений)	0.1	Закрепление отсутствует
89	447697.39	1239437.62	447697.39	1239437.62	Метод спутниковых геодезических измерений (определений)	0.1	Закрепление отсутствует
90	447684.99	1239442.50	447684.99	1239442.50	Метод спутниковых геодезических измерений (определений)	0.1	Закрепление отсутствует
91	447671.79	1239447.79	447671.79	1239447.79	Метод спутниковых геодезических измерений (определений)	0.1	Закрепление отсутствует
92	447654.55	1239455.10	447654.55	1239455.10	Метод спутниковых геодезических измерений (определений)	0.1	Закрепление отсутствует
93	447632.23	1239464.61	447632.23	1239464.61	Метод спутниковых геодезических измерений (определений)	0.1	Закрепление отсутствует
94	447606.05	1239475.95	447606.05	1239475.95	Метод спутниковых геодезических измерений (определений)	0.1	Закрепление отсутствует

1. Сведения о характерных точках границ уточняемого земельного участка с кадастровым номером 34:33:010006:278 :							
Система координат МСК-34, зона 1						Зона № 1	
Обозначение характерных точек границ	Координаты, м				Метод определения координат	Формулы, примененные для расчета средней квадратической погрешности определения координат характерных точек границ (Mt), с подставленными в такие формулы значениями и итоговые (вычисленные) значения Mt, м	Описание закрепле ния точки
	содержатся в Едином государственном реестре недвижимости		определены в результате выполнения комплексных кадастровых работ				
	X	Y	X	Y			
1	2	3	4	5	6	7	8
95	447573.39	1239490.47	447573.39	1239490.47	Метод спутниковых геодезических измерений (определений)	0.1	Закрепление отсутствует
96	447555.48	1239498.35	447555.48	1239498.35	Метод спутниковых геодезических измерений (определений)	0.1	Закрепление отсутствует
97	447332.75	1239599.29	447332.75	1239599.29	Метод спутниковых геодезических измерений (определений)	0.1	Закрепление отсутствует
98	447066.64	1239721.76	447066.64	1239721.76	Метод спутниковых геодезических измерений (определений)	0.1	Закрепление отсутствует
99	447055.15	1239726.97	447055.15	1239726.97	Метод спутниковых геодезических измерений (определений)	0.1	Закрепление отсутствует
100	447044.01	1239732.14	447044.01	1239732.14	Метод спутниковых геодезических измерений (определений)	0.1	Закрепление отсутствует
101	447031.89	1239737.49	447031.89	1239737.49	Метод спутниковых геодезических измерений (определений)	0.1	Закрепление отсутствует
102	447018.90	1239742.63	447018.90	1239742.63	Метод спутниковых геодезических измерений (определений)	0.1	Закрепление отсутствует
103	447006.33	1239747.14	447006.33	1239747.14	Метод спутниковых геодезических измерений (определений)	0.1	Закрепление отсутствует
104	446992.72	1239751.13	446992.72	1239751.13	Метод спутниковых геодезических измерений (определений)	0.1	Закрепление отсутствует

1. Сведения о характерных точках границ уточняемого земельного участка с кадастровым номером 34:33:010006:278 :							
Система координат МСК-34, зона 1						Зона № 1	
Обозначение характерных точек границ	Координаты, м				Метод определения координат	Формулы, примененные для расчета средней квадратической погрешности определения координат характерных точек границ (Mt), с подставленными в такие формулы значениями и итоговые (вычисленные) значения Mt, м	Описание закрепле ния точки
	содержатся в Едином государственном реестре недвижимости		определены в результате выполнения комплексных кадастровых работ				
	X	Y	X	Y			
1	2	3	4	5	6	7	8
105	446980.06	1239754.03	446980.06	1239754.03	Метод спутниковых геодезических измерений (определений)	0.1	Закрепление отсутствует
106	446969.94	1239756.00	446969.94	1239756.00	Метод спутниковых геодезических измерений (определений)	0.1	Закрепление отсутствует
56	446964.22	1239734.17	446964.22	1239734.17	Метод спутниковых геодезических измерений (определений)	0.1	Закрепление отсутствует
2. Сведения о частях границ уточняемого земельного участка с кадастровым номером 34:33:010006:278 :							
Обозначение части границ		Горизонтальное проложение (S), м	Описание прохождения части границ	Сведения о согласовании местоположения границ (согласовано/спорное)			
от т.	до т.						
1	2	3	4	5			
56	57	11.05	-	-			
57	58	11.63	-	-			
58	59	12.82	-	-			
59	60	12.66	-	-			
60	61	13.07	-	-			
61	62	12.83	-	-			
62	63	12.49	-	-			
63	64	12.60	-	-			
64	65	293.07	-	-			
65	66	244.90	-	-			
66	67	19.21	-	-			
67	68	35.94	-	-			
68	69	28.64	-	-			
69	70	24.30	-	-			
70	71	19.12	-	-			
71	72	14.37	-	-			
72	73	14.32	-	-			
73	74	13.59	-	-			

2. Сведения о частях границ уточняемого земельного участка с кадастровым номером 34:33:010006:278 :				
Обозначение части границ		Горизонтальное проложение (S), м	Описание прохождения части границ	Сведения о согласовании местоположения границ (согласовано/спорное)
от т.	до т.			
1	2	3	4	5
74	75	13.48	-	-
75	76	14.00	-	-
76	77	13.74	-	-
77	78	606.02	-	-
78	79	224.69	-	-
79	80	52.86	-	-
80	81	3.55	-	-
81	82	25.24	-	-
82	83	45.15	-	-
83	84	224.78	-	-
84	85	605.59	-	-
85	86	14.07	-	-
86	87	14.04	-	-
87	88	13.26	-	-
88	89	14.00	-	-
89	90	13.33	-	-
90	91	14.22	-	-
91	92	18.73	-	-
92	93	24.26	-	-
93	94	28.53	-	-
94	95	35.74	-	-
95	96	19.57	-	-
96	97	244.54	-	-
97	98	292.94	-	-
98	99	12.62	-	-
99	100	12.28	-	-
100	101	13.25	-	-
101	102	13.97	-	-
102	103	13.35	-	-
103	104	14.18	-	-
104	105	12.99	-	-
105	106	10.31	-	-
106	56	22.57	-	-
3. Сведения о характеристиках уточняемого земельного участка с кадастровым номером 34:33:010006:278 :				
№ п/п	Наименование характеристики			Значение характеристики
1	2			3
1.	Адрес земельного участка			-

3. Сведения о характеристиках уточняемого земельного участка с кадастровым номером 34:33:010006:278 :		
№ п/п	Наименование характеристики	Значение характеристики
1	2	3
1.1.	Сведения о местоположении земельного участка (при отсутствии адреса) в структурированном в соответствии с федеральной информационной адресной системой виде	-
1.2.	Дополнительные сведения о местоположении земельного участка	-
2.	Площадь земельного участка \pm величина погрешности определения (вычисления) площади ($P \pm \Delta P$), м2	35831.42 ± 331.26
3.	Формула, примененная для расчета предельной допустимой погрешности определения площади земельного участка, с подставленными значениями и итоговые (вычисленные) значения (ΔP), м2	$\Delta P = 3.5 * M_t * \sqrt{P} = 3.5 * 0,5 * \sqrt{35831.42} = 331.26$
4.	Площадь земельного участка согласно сведениям Единого государственного реестра недвижимости ($P_{\text{кад}}$), м2	35800
5.	Оценка расхождения P и $P_{\text{кад}}$ ($P - P_{\text{кад}}$), м2	31
6.	Предельные минимальный и максимальный размеры земельного участка ($P_{\text{мин}}$ и $P_{\text{макс}}$), м2	- -
7.	Кадастровый номер или иной государственный учетный номер (инвентарный) объекта недвижимости, расположенного на земельном участке	-
8.	Вид (виды) разрешенного использования	-
8.1.	Дополнительные сведения об использовании земельного участка	-
9.	Сведения о земельных участках (землях общего пользования, территории общего пользования), посредством которых обеспечивается доступ	Земли общего пользования
10.	Иные сведения	-
4. Пояснения к сведениям об уточняемом земельном участке с кадастровым номером 34:33:010006:278 :		
1.	-	

Сведения об уточняемых земельных участках, необходимые для исправления реестровых ошибок в сведениях о местоположении их границ

**1. Сведения о характерных точках границ уточняемого земельного участка
с кадастровым номером 34:33:000000:422 :**

Система координат							Зона № -
Обозначение характерных точек границ	Координаты, м				Метод определения координат	Формулы, примененные для расчета средней квадратической погрешности определения координат характерных точек границ (Mt), с подставленными в такие формулы значениями и итоговые (вычисленные) значения Mt, м	Описание закрепле ния точки
	содержатся в Едином государственном реестре недвижимости		определены в результате выполнения комплексных кадастровых работ				
	X	Y	X	Y			
1	2	3	4	5	6	7	8
-	-	-	-	-	-	-	-

**2. Сведения о частях границ уточняемого земельного участка
с кадастровым номером 34:33:000000:422 :**

Обозначение части границ		Горизонтальное проложение (S), м	Описание прохождения части границ	Сведения о согласовании местоположения границ (согласовано/спорное)
от т.	до т.			
1	2	3	4	5
-	-	-	-	-

**3. Сведения о характеристиках уточняемого земельного участка
с кадастровым номером 34:33:000000:422 :**

№ п/п	Наименование характеристики	Значение характеристики
1	2	3
1.	Адрес земельного участка	Российская Федерация, 404462, Волгоградская область, район Чернышковский, рабочий поселок Чернышковский
1.1.	Сведения о местоположении земельного участка (при отсутствии адреса) в структурированном в соответствии с федеральной информационной адресной системой виде	-
1.2.	Дополнительные сведения о местоположении земельного участка	-
2.	Площадь земельного участка ± величина погрешности определения (вычисления) площади ($P \pm \Delta P$), м ²	2261 ± 416
3.	Формула, примененная для расчета предельной допустимой погрешности определения площади земельного участка, с подставленными значениями и итоговые (вычисленные) значения (ΔP), м ²	$\Delta P = 3.5 * Mt * \sqrt{P} = 3.5 * 2,5 * \sqrt{2261} = 416$
4.	Площадь земельного участка согласно сведениям Единого государственного реестра недвижимости (Ркад), м ²	-
5.	Оценка расхождения P и Ркад ($P - P_{кад}$), м ²	-
6.	Предельные минимальный и максимальный размеры земельного участка (Рмин и Рмакс), м ²	- -
7.	Кадастровый номер или иной государственный учетный номер (инвентарный) объекта недвижимости, расположенного на земельном участке	-
8.	Вид (виды) разрешенного использования	-
8.1.	Дополнительные сведения об использовании земельного участка	-

3. Сведения о характеристиках уточняемого земельного участка с кадастровым номером 34:33:000000:422 :		
№ п/п	Наименование характеристики	Значение характеристики
1	2	3
9.	Сведения о земельных участках (землях общего пользования, территории общего пользования), посредством которых обеспечивается доступ	Земли общего пользования
10.	Иные сведения	-
4. Пояснения к сведениям об уточняемом земельном участке с кадастровым номером 34:33:000000:422 :		
1.	-	

Сведения об уточняемых земельных участках, необходимые для исправления реестровых ошибок в сведениях о местоположении их границ

1. Сведения о характерных точках границ уточняемого земельного участка с кадастровым номером 34:33:010006:132 :

Система координат МСК-34, зона 1

Зона № 1

Обозначение характерных точек границ	Координаты, м				Метод определения координат	Формулы, примененные для расчета средней квадратической погрешности определения координат характерных точек границ (Mt), с подставленными в такие формулы значениями и итоговые (вычисленные) значения Mt, м	Описание закрепле ния точки
	содержатся в Едином государственном реестре недвижимости		определены в результате выполнения комплексных кадастровых работ				
	X	Y	X	Y			
1	2	3	4	5	6	7	8
107	449775.28	1242653.05	449775.28	1242653.05	Метод спутниковых геодезических измерений (определений)	0.1	Закрепление отсутствует
108	449761.53	1242707.36	449761.53	1242707.36	Метод спутниковых геодезических измерений (определений)	0.1	Закрепление отсутствует
109	449758.20	1242720.73	449758.20	1242720.73	Метод спутниковых геодезических измерений (определений)	0.1	Закрепление отсутствует
110	449752.98	1242740.98	449752.98	1242740.98	Метод спутниковых геодезических измерений (определений)	0.1	Закрепление отсутствует
111	449751.30	1242739.76	449751.30	1242739.76	Метод спутниковых геодезических измерений (определений)	0.1	Закрепление отсутствует
112	449731.50	1242725.38	449731.50	1242725.38	Метод спутниковых геодезических измерений (определений)	0.1	Закрепление отсутствует
113	449733.80	1242716.11	449733.80	1242716.11	Метод спутниковых геодезических измерений (определений)	0.1	Закрепление отсутствует
114	449737.14	1242702.71	449737.14	1242702.71	Метод спутниковых геодезических измерений (определений)	0.1	Закрепление отсутствует
115	449753.71	1242636.66	449753.71	1242636.66	Метод спутниковых геодезических измерений (определений)	0.1	Закрепление отсутствует

1. Сведения о характерных точках границ уточняемого земельного участка с кадастровым номером 34:33:010006:132 :							
Система координат МСК-34, зона 1						Зона № 1	
Обозначение характерных точек границ	Координаты, м				Метод определения координат	Формулы, примененные для расчета средней квадратической погрешности определения координат характерных точек границ (Mt), с подставленными в такие формулы значениями и итоговые (вычисленные) значения Mt, м	Описание закрепле ния точки
	содержатся в Едином государственном реестре недвижимости		определены в результате выполнения комплексных кадастровых работ				
	X	Y	X	Y			
1	2	3	4	5	6	7	8
107	449775.28	1242653.05	449775.28	1242653.05	Метод спутниковых геодезических измерений (определений)	0.1	Закрепление отсутствует

2. Сведения о частях границ уточняемого земельного участка с кадастровым номером 34:33:010006:132 :					
Обозначение части границ		Горизонтальное проложение (S), м	Описание прохождения части границ	Сведения о согласовании местоположения границ (согласовано/спорное)	
от т.	до т.				
1	2	3	4	5	
107	108	56.02	-	-	
108	109	13.78	-	-	
109	110	20.91	-	-	
110	111	2.08	-	-	
111	112	24.47	-	-	
112	113	9.55	-	-	
113	114	13.81	-	-	
114	115	68.10	-	-	
115	107	27.09	-	-	

3. Сведения о характеристиках уточняемого земельного участка с кадастровым номером 34:33:010006:132 :		
№ п/п	Наименование характеристики	Значение характеристики
1	2	3
1.	Адрес земельного участка	-
1.1.	Сведения о местоположении земельного участка (при отсутствии адреса) в структурированном в соответствии с федеральной информационной адресной системой виде	-
1.2.	Дополнительные сведения о местоположении земельного участка	-
2.	Площадь земельного участка ± величина погрешности определения (вычисления) площади (Р ± ΔР), м2	2261.01 ± 83.21
3.	Формула, примененная для расчета предельной допустимой погрешности определения площади земельного участка, с подставленными значениями и итоговые (вычисленные) значения (ΔР), м2	ΔР=3.5*Мт*√Р=3.5*0,5*√2261.01=83.21
4.	Площадь земельного участка согласно сведениям Единого государственного реестра недвижимости (Ркад), м2	2300
5.	Оценка расхождения Р и Ркад (Р - Ркад), м2	39

3. Сведения о характеристиках уточняемого земельного участка с кадастровым номером 34:33:010006:132 :		
№ п/п	Наименование характеристики	Значение характеристики
1	2	3
6.	Предельные минимальный и максимальный размеры земельного участка (Рмин и Рмакс), м2	- -
7.	Кадастровый номер или иной государственный учетный номер (инвентарный) объекта недвижимости, расположенного на земельном участке	-
8.	Вид (виды) разрешенного использования	-
8.1.	Дополнительные сведения об использовании земельного участка	-
9.	Сведения о земельных участках (землях общего пользования, территории общего пользования), посредством которых обеспечивается доступ	Земли общего пользования
10.	Иные сведения	-
4. Пояснения к сведениям об уточняемом земельном участке с кадастровым номером 34:33:010006:132 :		
1.	-	

Сведения об уточняемых земельных участках, необходимые для исправления реестровых ошибок в сведениях о местоположении их границ

**1. Сведения о характерных точках границ уточняемого земельного участка
с кадастровым номером 34:33:000000:531 :**

Система координат							Зона № -
Обозначение характерных точек границ	Координаты, м				Метод определения координат	Формулы, примененные для расчета средней квадратической погрешности определения координат характерных точек границ (Mt), с подставленными в такие формулы значениями и итоговые (вычисленные) значения Mt, м	Описание закрепле ния точки
	содержатся в Едином государственном реестре недвижимости		определены в результате выполнения комплексных кадастровых работ				
	X	Y	X	Y			
1	2	3	4	5	6	7	8
-	-	-	-	-	-	-	-

**2. Сведения о частях границ уточняемого земельного участка
с кадастровым номером 34:33:000000:531 :**

Обозначение части границ		Горизонтальное проложение (S), м	Описание прохождения части границ	Сведения о согласовании местоположения границ (согласовано/спорное)
от т.	до т.			
1	2	3	4	5
-	-	-	-	-

**3. Сведения о характеристиках уточняемого земельного участка
с кадастровым номером 34:33:000000:531 :**

№ п/п	Наименование характеристики	Значение характеристики
1	2	3
1.	Адрес земельного участка	Российская Федерация, 404462, Волгоградская область, район Чернышковский, рабочий поселок Чернышковский
1.1.	Сведения о местоположении земельного участка (при отсутствии адреса) в структурированном в соответствии с федеральной информационной адресной системой виде	-
1.2.	Дополнительные сведения о местоположении земельного участка	-
2.	Площадь земельного участка ± величина погрешности определения (вычисления) площади ($P \pm \Delta P$), м ²	192093 ± 3835
3.	Формула, примененная для расчета предельной допустимой погрешности определения площади земельного участка, с подставленными значениями и итоговые (вычисленные) значения (ΔP), м ²	$\Delta P = 3.5 * Mt * \sqrt{P} = 3.5 * 2,5 * \sqrt{192093} = 3835$
4.	Площадь земельного участка согласно сведениям Единого государственного реестра недвижимости (Р _{кад}), м ²	-
5.	Оценка расхождения Р и Р _{кад} (Р - Р _{кад}), м ²	-
6.	Предельные минимальный и максимальный размеры земельного участка (Р _{мин} и Р _{макс}), м ²	- -
7.	Кадастровый номер или иной государственный учетный номер (инвентарный) объекта недвижимости, расположенного на земельном участке	-
8.	Вид (виды) разрешенного использования	-
8.1.	Дополнительные сведения об использовании земельного участка	-

3. Сведения о характеристиках уточняемого земельного участка с кадастровым номером 34:33:000000:531 :		
№ п/п	Наименование характеристики	Значение характеристики
1	2	3
9.	Сведения о земельных участках (землях общего пользования, территории общего пользования), посредством которых обеспечивается доступ	Земли общего пользования
10.	Иные сведения	-
4. Пояснения к сведениям об уточняемом земельном участке с кадастровым номером 34:33:000000:531 :		
1.	-	

Сведения об уточняемых земельных участках, необходимые для исправления реестровых ошибок в сведениях о местоположении их границ

**1. Сведения о характерных точках границ уточняемого земельного участка
с кадастровым номером 34:33:010006:133 :**

Система координат МСК-34, зона 1

Зона № 1

Обозначение характерных точек границ	Координаты, м				Метод определения координат	Формулы, примененные для расчета средней квадратической погрешности определения координат характерных точек границ (Mt), с подставленными в такие формулы значениями и итоговые (вычисленные) значения Mt, м	Описание закрепле ния точки
	содержатся в Едином государственном реестре недвижимости		определены в результате выполнения комплексных кадастровых работ				
	X	Y	X	Y			
1	2	3	4	5	6	7	8
2	447328.41	1242376.92	447328.41	1242376.92	Метод спутниковых геодезических измерений (определений)	0.1	Закрепление отсутствует
116	448104.46	1242065.59	448104.46	1242065.59	Метод спутниковых геодезических измерений (определений)	0.1	Закрепление отсутствует
117	448176.45	1242246.92	448176.45	1242246.92	Метод спутниковых геодезических измерений (определений)	0.1	Закрепление отсутствует
118	447401.09	1242555.58	447401.09	1242555.58	Метод спутниковых геодезических измерений (определений)	0.1	Закрепление отсутствует
2	447328.41	1242376.92	447328.41	1242376.92	Метод спутниковых геодезических измерений (определений)	0.1	Закрепление отсутствует

**2. Сведения о частях границ уточняемого земельного участка
с кадастровым номером 34:33:010006:133 :**

Обозначение части границ		Горизонтальное проложение (S), м	Описание прохождения части границ	Сведения о согласовании местоположения границ (согласовано/спорное)
от т.	до т.			
1	2	3	4	5
2	116	836.17	-	-
116	117	195.10	-	-
117	118	834.54	-	-
118	2	192.88	-	-

3. Сведения о характеристиках уточняемого земельного участка с кадастровым номером 34:33:010006:133 :		
№ п/п	Наименование характеристики	Значение характеристики
1	2	3
1.	Адрес земельного участка	-
1.1.	Сведения о местоположении земельного участка (при отсутствии адреса) в структурированном в соответствии с федеральной информационной адресной системой виде	-
1.2.	Дополнительные сведения о местоположении земельного участка	-
2.	Площадь земельного участка ± величина погрешности определения (вычисления) площади ($P \pm \Delta P$), м2	162046.51 ± 3522.31
3.	Формула, примененная для расчета предельной допустимой погрешности определения площади земельного участка, с подставленными значениями и итоговые (вычисленные) значения (ΔP), м2	$\Delta P = 3.5 * M_t * \sqrt{P} = 3.5 * 2,5 * \sqrt{162046.51} = 3522.31$
4.	Площадь земельного участка согласно сведениям Единого государственного реестра недвижимости ($P_{\text{кад}}$), м2	162000
5.	Оценка расхождения P и $P_{\text{кад}}$ ($P - P_{\text{кад}}$), м2	47
6.	Предельные минимальный и максимальный размеры земельного участка ($P_{\text{мин}}$ и $P_{\text{макс}}$), м2	- -
7.	Кадастровый номер или иной государственный учетный номер (инвентарный) объекта недвижимости, расположенного на земельном участке	-
8.	Вид (виды) разрешенного использования	-
8.1.	Дополнительные сведения об использовании земельного участка	-
9.	Сведения о земельных участках (землях общего пользования, территории общего пользования), посредством которых обеспечивается доступ	Земли общего пользования
10.	Иные сведения	-
4. Пояснения к сведениям об уточняемом земельном участке с кадастровым номером 34:33:010006:133 :		
1.	-	

Сведения об уточняемых земельных участках, необходимые для исправления реестровых ошибок в сведениях о местоположении их границ

1. Сведения о характерных точках границ уточняемого земельного участка с кадастровым номером 34:33:010006:135 :

Система координат МСК-34, зона 1

Зона № 1

Обозначение характерных точек границ	Координаты, м				Метод определения координат	Формулы, примененные для расчета средней квадратической погрешности определения координат характерных точек границ (Mt), с подставленными в такие формулы значениями и итоговые (вычисленные) значения Mt, м	Описание закрепле ния точки
	содержатся в Едином государственном реестре недвижимости		определены в результате выполнения комплексных кадастровых работ				
	X	Y	X	Y			
1	2	3	4	5	6	7	8
5	448101.74	1234085.84	448101.74	1234085.84	Метод спутниковых геодезических измерений (определений)	0.1	Закрепление отсутствует
119	448319.22	1234115.05	448319.22	1234115.05	Метод спутниковых геодезических измерений (определений)	0.1	Закрепление отсутствует
120	448347.93	1234256.00	448347.93	1234256.00	Метод спутниковых геодезических измерений (определений)	0.1	Закрепление отсутствует
6	448150.50	1234242.53	448150.50	1234242.53	Метод спутниковых геодезических измерений (определений)	0.1	Закрепление отсутствует
5	448101.74	1234085.84	448101.74	1234085.84	Метод спутниковых геодезических измерений (определений)	0.1	Закрепление отсутствует

2. Сведения о частях границ уточняемого земельного участка с кадастровым номером 34:33:010006:135 :

Обозначение части границ		Горизонтальное проложение (S), м	Описание прохождения части границ	Сведения о согласовании местоположения границ (согласовано/спорное)
от т.	до т.			
1	2	3	4	5
5	119	219.43	-	-
119	120	143.84	-	-
120	6	197.89	-	-
6	5	164.10	-	-

3. Сведения о характеристиках уточняемого земельного участка с кадастровым номером 34:33:010006:135 :		
№ п/п	Наименование характеристики	Значение характеристики
1	2	3
1.	Адрес земельного участка	-
1.1.	Сведения о местоположении земельного участка (при отсутствии адреса) в структурированном в соответствии с федеральной информационной адресной системой виде	-
1.2.	Дополнительные сведения о местоположении земельного участка	-
2.	Площадь земельного участка \pm величина погрешности определения (вычисления) площади ($P \pm \Delta P$), м2	30046.85 \pm 1516.73
3.	Формула, примененная для расчета предельной допустимой погрешности определения площади земельного участка, с подставленными значениями и итоговые (вычисленные) значения (ΔP), м2	$\Delta P = 3.5 * M_t * \sqrt{P} = 3.5 * 2,5 * \sqrt{30046.85} = 1516.73$
4.	Площадь земельного участка согласно сведениям Единого государственного реестра недвижимости ($P_{\text{кад}}$), м2	30000
5.	Оценка расхождения P и $P_{\text{кад}}$ ($P - P_{\text{кад}}$), м2	47
6.	Предельные минимальный и максимальный размеры земельного участка ($P_{\text{мин}}$ и $P_{\text{макс}}$), м2	- -
7.	Кадастровый номер или иной государственный учетный номер (инвентарный) объекта недвижимости, расположенного на земельном участке	-
8.	Вид (виды) разрешенного использования	-
8.1.	Дополнительные сведения об использовании земельного участка	-
9.	Сведения о земельных участках (землях общего пользования, территории общего пользования), посредством которых обеспечивается доступ	Земли общего пользования
10.	Иные сведения	-
4. Пояснения к сведениям об уточняемом земельном участке с кадастровым номером 34:33:010006:135 :		
1.	-	

Сведения об уточняемых земельных участках, необходимые для исправления реестровых ошибок в сведениях о местоположении их границ

**1. Сведения о характерных точках границ уточняемого земельного участка
с кадастровым номером 34:33:000000:529 :**

Система координат							Зона № -
Обозначение характерных точек границ	Координаты, м				Метод определения координат	Формулы, примененные для расчета средней квадратической погрешности определения координат характерных точек границ (Mt), с подставленными в такие формулы значениями и итоговые (вычисленные) значения Mt, м	Описание закрепле ния точки
	содержатся в Едином государственном реестре недвижимости		определены в результате выполнения комплексных кадастровых работ				
	X	Y	X	Y			
1	2	3	4	5	6	7	8
-	-	-	-	-	-	-	-

**2. Сведения о частях границ уточняемого земельного участка
с кадастровым номером 34:33:000000:529 :**

Обозначение части границ		Горизонтальное проложение (S), м	Описание прохождения части границ	Сведения о согласовании местоположения границ (согласовано/спорное)
от т.	до т.			
1	2	3	4	5
-	-	-	-	-

**3. Сведения о характеристиках уточняемого земельного участка
с кадастровым номером 34:33:000000:529 :**

№ п/п	Наименование характеристики	Значение характеристики
1	2	3
1.	Адрес земельного участка	Российская Федерация, 404462, Волгоградская область, район Чернышковский, рабочий поселок Чернышковский
1.1.	Сведения о местоположении земельного участка (при отсутствии адреса) в структурированном в соответствии с федеральной информационной адресной системой виде	-
1.2.	Дополнительные сведения о местоположении земельного участка	-
2.	Площадь земельного участка ± величина погрешности определения (вычисления) площади ($P \pm \Delta P$), м ²	194101 ± 3855
3.	Формула, примененная для расчета предельной допустимой погрешности определения площади земельного участка, с подставленными значениями и итоговые (вычисленные) значения (ΔP), м ²	$\Delta P = 3.5 * Mt * \sqrt{P} = 3.5 * 2,5 * \sqrt{194101} = 3855$
4.	Площадь земельного участка согласно сведениям Единого государственного реестра недвижимости ($P_{\text{кад}}$), м ²	-
5.	Оценка расхождения P и $P_{\text{кад}}$ ($P - P_{\text{кад}}$), м ²	-
6.	Предельные минимальный и максимальный размеры земельного участка ($P_{\text{мин}}$ и $P_{\text{макс}}$), м ²	- -
7.	Кадастровый номер или иной государственный учетный номер (инвентарный) объекта недвижимости, расположенного на земельном участке	-
8.	Вид (виды) разрешенного использования	-
8.1.	Дополнительные сведения об использовании земельного участка	-

3. Сведения о характеристиках уточняемого земельного участка с кадастровым номером 34:33:000000:529 :		
№ п/п	Наименование характеристики	Значение характеристики
1	2	3
9.	Сведения о земельных участках (землях общего пользования, территории общего пользования), посредством которых обеспечивается доступ	Земли общего пользования
10.	Иные сведения	-
4. Пояснения к сведениям об уточняемом земельном участке с кадастровым номером 34:33:000000:529 :		
1.	-	

Сведения об уточняемых земельных участках, необходимые для исправления реестровых ошибок в сведениях о местоположении их границ

**1. Сведения о характерных точках границ уточняемого земельного участка
с кадастровым номером 34:33:010006:136 :**

Система координат МСК-34, зона 1

Зона № 1

Обозначение характерных точек границ	Координаты, м				Метод определения координат	Формулы, примененные для расчета средней квадратической погрешности определения координат характерных точек границ (Mt), с подставленными в такие формулы значениями и итоговые (вычисленные) значения Mt, м	Описание закрепле ния точки
	содержатся в Едином государственном реестре недвижимости		определены в результате выполнения комплексных кадастровых работ				
	X	Y	X	Y			
1	2	3	4	5	6	7	8
121	446782.12	1242179.57	446782.12	1242179.57	Метод спутниковых геодезических измерений (определений)	0.1	Закрепление отсутствует
122	447180.16	1242012.54	447180.16	1242012.54	Метод спутниковых геодезических измерений (определений)	0.1	Закрепление отсутствует
2	447328.41	1242376.92	447328.41	1242376.92	Метод спутниковых геодезических измерений (определений)	0.1	Закрепление отсутствует
1	446928.81	1242522.35	446928.81	1242522.35	Метод спутниковых геодезических измерений (определений)	0.1	Закрепление отсутствует
121	446782.12	1242179.57	446782.12	1242179.57	Метод спутниковых геодезических измерений (определений)	0.1	Закрепление отсутствует

**2. Сведения о частях границ уточняемого земельного участка
с кадастровым номером 34:33:010006:136 :**

Обозначение части границ		Горизонтальное проложение (S), м	Описание прохождения части границ	Сведения о согласовании местоположения границ (согласовано/спорное)
от т.	до т.			
1	2	3	4	5
121	122	431.67	-	-
122	2	393.38	-	-
2	1	425.24	-	-
1	121	372.85	-	-

3. Сведения о характеристиках уточняемого земельного участка с кадастровым номером 34:33:010006:136 :		
№ п/п	Наименование характеристики	Значение характеристики
1	2	3
1.	Адрес земельного участка	-
1.1.	Сведения о местоположении земельного участка (при отсутствии адреса) в структурированном в соответствии с федеральной информационной адресной системой виде	-
1.2.	Дополнительные сведения о местоположении земельного участка	-
2.	Площадь земельного участка ± величина погрешности определения (вычисления) площади (P ± ΔP), м2	164054.01 ± 3544.06
3.	Формула, примененная для расчета предельной допустимой погрешности определения площади земельного участка, с подставленными значениями и итоговые (вычисленные) значения (ΔP), м2	ΔP=3.5*Mt*√P=3.5*2,5*√164054.01=3544.06
4.	Площадь земельного участка согласно сведениям Единого государственного реестра недвижимости (Ркад), м2	162000
5.	Оценка расхождения Р и Ркад (Р - Ркад), м2	2054
6.	Предельные минимальный и максимальный размеры земельного участка (Рмин и Рмакс), м2	- -
7.	Кадастровый номер или иной государственный учетный номер (инвентарный) объекта недвижимости, расположенного на земельном участке	-
8.	Вид (виды) разрешенного использования	-
8.1.	Дополнительные сведения об использовании земельного участка	-
9.	Сведения о земельных участках (землях общего пользования, территории общего пользования), посредством которых обеспечивается доступ	Земли общего пользования
10.	Иные сведения	-
4. Пояснения к сведениям об уточняемом земельном участке с кадастровым номером 34:33:010006:136 :		
1.	-	

Сведения об уточняемых земельных участках, необходимые для исправления реестровых ошибок в сведениях о местоположении их границ

**1. Сведения о характерных точках границ уточняемого земельного участка
с кадастровым номером 34:33:010006:138 :**

Система координат МСК-34, зона 1

Зона № 1

Обозначение характерных точек границ	Координаты, м				Метод определения координат	Формулы, примененные для расчета средней квадратической погрешности определения координат характерных точек границ (Mt), с подставленными в такие формулы значениями и итоговые (вычисленные) значения Mt, м	Описание закрепле ния точки
	содержатся в Едином государственном реестре недвижимости		определены в результате выполнения комплексных кадастровых работ				
	X	Y	X	Y			
1	2	3	4	5	6	7	8
123	448265.74	1233911.16	448265.74	1233911.16	Метод спутниковых геодезических измерений (определений)	0.1	Закрепление отсутствует
119	448319.22	1234115.05	448319.22	1234115.05	Метод спутниковых геодезических измерений (определений)	0.1	Закрепление отсутствует
5	448101.74	1234085.84	448101.74	1234085.84	Метод спутниковых геодезических измерений (определений)	0.1	Закрепление отсутствует
124	448090.38	1233992.36	448090.38	1233992.36	Метод спутниковых геодезических измерений (определений)	0.1	Закрепление отсутствует
123	448265.74	1233911.16	448265.74	1233911.16	Метод спутниковых геодезических измерений (определений)	0.1	Закрепление отсутствует

**2. Сведения о частях границ уточняемого земельного участка
с кадастровым номером 34:33:010006:138 :**

Обозначение части границ		Горизонтальное проложение (S), м	Описание прохождения части границ	Сведения о согласовании местоположения границ (согласовано/спорное)
от т.	до т.			
1	2	3	4	5
123	119	210.79	-	-
119	5	219.43	-	-
5	124	94.17	-	-
124	123	193.25	-	-

3. Сведения о характеристиках уточняемого земельного участка с кадастровым номером 34:33:010006:138 :		
№ п/п	Наименование характеристики	Значение характеристики
1	2	3
1.	Адрес земельного участка	-
1.1.	Сведения о местоположении земельного участка (при отсутствии адреса) в структурированном в соответствии с федеральной информационной адресной системой виде	-
1.2.	Дополнительные сведения о местоположении земельного участка	-
2.	Площадь земельного участка \pm величина погрешности определения (вычисления) площади ($P \pm \Delta P$), м2	30047.47 ± 1516.74
3.	Формула, примененная для расчета предельной допустимой погрешности определения площади земельного участка, с подставленными значениями и итоговые (вычисленные) значения (ΔP), м2	$\Delta P = 3.5 * M_t * \sqrt{P} = 3.5 * 2,5 * \sqrt{30047.47} = 1516.74$
4.	Площадь земельного участка согласно сведениям Единого государственного реестра недвижимости (Ркад), м2	30000
5.	Оценка расхождения Р и Ркад ($P - P_{кад}$), м2	47
6.	Предельные минимальный и максимальный размеры земельного участка ($P_{мин}$ и $P_{макс}$), м2	- -
7.	Кадастровый номер или иной государственный учетный номер (инвентарный) объекта недвижимости, расположенного на земельном участке	-
8.	Вид (виды) разрешенного использования	-
8.1.	Дополнительные сведения об использовании земельного участка	-
9.	Сведения о земельных участках (землях общего пользования, территории общего пользования), посредством которых обеспечивается доступ	Земли общего пользования
10.	Иные сведения	-
4. Пояснения к сведениям об уточняемом земельном участке с кадастровым номером 34:33:010006:138 :		
1.	-	

Сведения об уточняемых земельных участках, необходимые для исправления реестровых ошибок в сведениях о местоположении их границ

**1. Сведения о характерных точках границ уточняемого земельного участка
с кадастровым номером 34:33:000000:520 :**

Система координат							Зона № -
Обозначение характерных точек границ	Координаты, м				Метод определения координат	Формулы, примененные для расчета средней квадратической погрешности определения координат характерных точек границ (Mt), с подставленными в такие формулы значениями и итоговые (вычисленные) значения Mt, м	Описание закрепле ния точки
	содержатся в Едином государственном реестре недвижимости		определены в результате выполнения комплексных кадастровых работ				
	X	Y	X	Y			
1	2	3	4	5	6	7	8
-	-	-	-	-	-	-	-

**2. Сведения о частях границ уточняемого земельного участка
с кадастровым номером 34:33:000000:520 :**

Обозначение части границ		Горизонтальное проложение (S), м	Описание прохождения части границ	Сведения о согласовании местоположения границ (согласовано/спорное)
от т.	до т.			
1	2	3	4	5
-	-	-	-	-

**3. Сведения о характеристиках уточняемого земельного участка
с кадастровым номером 34:33:000000:520 :**

№ п/п	Наименование характеристики	Значение характеристики
1	2	3
1.	Адрес земельного участка	Российская Федерация, 404462, Волгоградская область, район Чернышковский, рабочий поселок Чернышковский
1.1.	Сведения о местоположении земельного участка (при отсутствии адреса) в структурированном в соответствии с федеральной информационной адресной системой виде	-
1.2.	Дополнительные сведения о местоположении земельного участка	-
2.	Площадь земельного участка ± величина погрешности определения (вычисления) площади ($P \pm \Delta P$), м ²	321889 ± 4964
3.	Формула, примененная для расчета предельной допустимой погрешности определения площади земельного участка, с подставленными значениями и итоговые (вычисленные) значения (ΔP), м ²	$\Delta P = 3.5 * Mt * \sqrt{P} = 3.5 * 2,5 * \sqrt{321889} = 4964$
4.	Площадь земельного участка согласно сведениям Единого государственного реестра недвижимости (Р _{кад}), м ²	-
5.	Оценка расхождения P и Р _{кад} (P - Р _{кад}), м ²	-
6.	Предельные минимальный и максимальный размеры земельного участка (Р _{мин} и Р _{макс}), м ²	- -
7.	Кадастровый номер или иной государственный учетный номер (инвентарный) объекта недвижимости, расположенного на земельном участке	-
8.	Вид (виды) разрешенного использования	-
8.1.	Дополнительные сведения об использовании земельного участка	-

3. Сведения о характеристиках уточняемого земельного участка с кадастровым номером 34:33:000000:520 :		
№ п/п	Наименование характеристики	Значение характеристики
1	2	3
9.	Сведения о земельных участках (землях общего пользования, территории общего пользования), посредством которых обеспечивается доступ	Земли общего пользования
10.	Иные сведения	-
4. Пояснения к сведениям об уточняемом земельном участке с кадастровым номером 34:33:000000:520 :		
1.	-	

Сведения об уточняемых земельных участках, необходимые для исправления реестровых ошибок в сведениях о местоположении их границ

**1. Сведения о характерных точках границ уточняемого земельного участка
с кадастровым номером 34:33:010006:139 :**

Система координат МСК-34, зона 1

Зона № 1

Обозначение характерных точек границ	Координаты, м				Метод определения координат	Формулы, примененные для расчета средней квадратической погрешности определения координат характерных точек границ (Mt), с подставленными в такие формулы значениями и итоговые (вычисленные) значения Mt, м	Описание закрепле ния точки
	содержатся в Едином государственном реестре недвижимости		определены в результате выполнения комплексных кадастровых работ				
	X	Y	X	Y			
1	2	3	4	5	6	7	8
125	447670.81	1232576.53	447670.81	1232576.53	Метод спутниковых геодезических измерений (определений)	0.1	Закрепление отсутствует
126	447875.00	1232750.00	447875.00	1232750.00	Метод спутниковых геодезических измерений (определений)	0.1	Закрепление отсутствует
127	446857.99	1233136.06	446857.99	1233136.06	Метод спутниковых геодезических измерений (определений)	0.1	Закрепление отсутствует
128	446646.97	1232950.72	446646.97	1232950.72	Метод спутниковых геодезических измерений (определений)	0.1	Закрепление отсутствует
125	447670.81	1232576.53	447670.81	1232576.53	Метод спутниковых геодезических измерений (определений)	0.1	Закрепление отсутствует

**2. Сведения о частях границ уточняемого земельного участка
с кадастровым номером 34:33:010006:139 :**

Обозначение части границ		Горизонтальное проложение (S), м	Описание прохождения части границ	Сведения о согласовании местоположения границ (согласовано/спорное)
от т.	до т.			
1	2	3	4	5
125	126	267.93	-	-
126	127	1087.82	-	-
127	128	280.86	-	-
128	125	1090.08	-	-

3. Сведения о характеристиках уточняемого земельного участка с кадастровым номером 34:33:010006:139 :		
№ п/п	Наименование характеристики	Значение характеристики
1	2	3
1.	Адрес земельного участка	-
1.1.	Сведения о местоположении земельного участка (при отсутствии адреса) в структурированном в соответствии с федеральной информационной адресной системой виде	-
1.2.	Дополнительные сведения о местоположении земельного участка	-
2.	Площадь земельного участка \pm величина погрешности определения (вычисления) площади ($P \pm \Delta P$), м2	261985.2 \pm 4478.64
3.	Формула, примененная для расчета предельной допустимой погрешности определения площади земельного участка, с подставленными значениями и итоговые (вычисленные) значения (ΔP), м2	$\Delta P = 3.5 * M_t * \sqrt{P} = 3.5 * 2,5 * \sqrt{261985.20} = 4478.64$
4.	Площадь земельного участка согласно сведениям Единого государственного реестра недвижимости ($P_{\text{кад}}$), м2	254000
5.	Оценка расхождения P и $P_{\text{кад}}$ ($P - P_{\text{кад}}$), м2	7985
6.	Предельные минимальный и максимальный размеры земельного участка ($P_{\text{мин}}$ и $P_{\text{макс}}$), м2	- -
7.	Кадастровый номер или иной государственный учетный номер (инвентарный) объекта недвижимости, расположенного на земельном участке	-
8.	Вид (виды) разрешенного использования	-
8.1.	Дополнительные сведения об использовании земельного участка	-
9.	Сведения о земельных участках (землях общего пользования, территории общего пользования), посредством которых обеспечивается доступ	Земли общего пользования
10.	Иные сведения	-
4. Пояснения к сведениям об уточняемом земельном участке с кадастровым номером 34:33:010006:139 :		
1.	-	

Сведения об уточняемых земельных участках, необходимые для исправления реестровых ошибок в сведениях о местоположении их границ

1. Сведения о характерных точках границ уточняемого земельного участка с кадастровым номером 34:33:010006:141 :

Система координат МСК-34, зона 1

Зона № 1

Обозначение характерных точек границ	Координаты, м				Метод определения координат	Формулы, примененные для расчета средней квадратической погрешности определения координат характерных точек границ (Mt), с подставленными в такие формулы значениями и итоговые (вычисленные) значения Mt, м	Описание закрепле ния точки
	содержатся в Едином государственном реестре недвижимости		определены в результате выполнения комплексных кадастровых работ				
	X	Y	X	Y			
1	2	3	4	5	6	7	8
129	447899.48	1232534.36	447899.48	1232534.36	Метод спутниковых геодезических измерений (определений)	0.1	Закрепление отсутствует
130	447827.50	1232709.49	447827.50	1232709.49	Метод спутниковых геодезических измерений (определений)	0.1	Закрепление отсутствует
125	447670.81	1232576.53	447670.81	1232576.53	Метод спутниковых геодезических измерений (определений)	0.1	Закрепление отсутствует
131	447594.78	1232511.40	447594.78	1232511.40	Метод спутниковых геодезических измерений (определений)	0.1	Закрепление отсутствует
38	447580.92	1232491.62	447580.92	1232491.62	Метод спутниковых геодезических измерений (определений)	0.1	Закрепление отсутствует
40	447914.02	1232351.14	447914.02	1232351.14	Метод спутниковых геодезических измерений (определений)	0.1	Закрепление отсутствует
129	447899.48	1232534.36	447899.48	1232534.36	Метод спутниковых геодезических измерений (определений)	0.1	Закрепление отсутствует

2. Сведения о частях границ уточняемого земельного участка с кадастровым номером 34:33:010006:141 :

Обозначение части границ		Горизонтальное проложение (S), м	Описание прохождения части границ	Сведения о согласовании местоположения границ (согласовано/спорное)
от т.	до т.			
1	2	3	4	5
129	130	189.35	-	-
130	125	205.50	-	-

2. Сведения о частях границ уточняемого земельного участка с кадастровым номером 34:33:010006:141 :				
Обозначение части границ		Горизонтальное проложение (S), м	Описание прохождения части границ	Сведения о согласовании местоположения границ (согласовано/спорное)
от т.	до т.			
1	2	3	4	5
125	131	100.11	-	-
131	38	24.15	-	-
38	40	361.51	-	-
40	129	183.80	-	-
3. Сведения о характеристиках уточняемого земельного участка с кадастровым номером 34:33:010006:141 :				
№ п/п	Наименование характеристики		Значение характеристики	
1	2		3	
1.	Адрес земельного участка		-	
1.1.	Сведения о местоположении земельного участка (при отсутствии адреса) в структурированном в соответствии с федеральной информационной адресной системой виде		-	
1.2.	Дополнительные сведения о местоположении земельного участка		-	
2.	Площадь земельного участка ± величина погрешности определения (вычисления) площади ($P \pm \Delta P$), м ²		59903.89 ± 2141.59	
3.	Формула, примененная для расчета предельной допустимой погрешности определения площади земельного участка, с подставленными значениями и итоговые (вычисленные) значения (ΔP), м ²		$\Delta P = 3.5 * M_t * \sqrt{P} = 3.5 * 2,5 * \sqrt{59903.89} = 2141.59$	
4.	Площадь земельного участка согласно сведениям Единого государственного реестра недвижимости (Ркад), м ²		60000	
5.	Оценка расхождения Р и Ркад ($P - P_{кад}$), м ²		96	
6.	Предельные минимальный и максимальный размеры земельного участка ($P_{мин}$ и $P_{макс}$), м ²		- -	
7.	Кадастровый номер или иной государственный учетный номер (инвентарный) объекта недвижимости, расположенного на земельном участке		-	
8.	Вид (виды) разрешенного использования		-	
8.1.	Дополнительные сведения об использовании земельного участка		-	
9.	Сведения о земельных участках (землях общего пользования, территории общего пользования), посредством которых обеспечивается доступ		Земли общего пользования	
10.	Иные сведения		-	
4. Пояснения к сведениям об уточняемом земельном участке с кадастровым номером 34:33:010006:141 :				
1.	-			

Сведения об уточняемых земельных участках, необходимые для исправления реестровых ошибок в сведениях о местоположении их границ

**1. Сведения о характерных точках границ уточняемого земельного участка
с кадастровым номером 34:33:000000:514 :**

Система координат							Зона № -
Обозначение характерных точек границ	Координаты, м				Метод определения координат	Формулы, примененные для расчета средней квадратической погрешности определения координат характерных точек границ (Mt), с подставленными в такие формулы значениями и итоговые (вычисленные) значения Mt, м	Описание закрепле ния точки
	содержатся в Едином государственном реестре недвижимости		определены в результате выполнения комплексных кадастровых работ				
	X	Y	X	Y			
1	2	3	4	5	6	7	8
-	-	-	-	-	-	-	-

**2. Сведения о частях границ уточняемого земельного участка
с кадастровым номером 34:33:000000:514 :**

Обозначение части границ		Горизонтальное проложение (S), м	Описание прохождения части границ	Сведения о согласовании местоположения границ (согласовано/спорное)
от т.	до т.			
1	2	3	4	5
-	-	-	-	-

**3. Сведения о характеристиках уточняемого земельного участка
с кадастровым номером 34:33:000000:514 :**

№ п/п	Наименование характеристики	Значение характеристики
1	2	3
1.	Адрес земельного участка	Российская Федерация, 404462, Волгоградская область, район Чернышковский, рабочий поселок Чернышковский
1.1.	Сведения о местоположении земельного участка (при отсутствии адреса) в структурированном в соответствии с федеральной информационной адресной системой виде	-
1.2.	Дополнительные сведения о местоположении земельного участка	-
2.	Площадь земельного участка ± величина погрешности определения (вычисления) площади ($P \pm \Delta P$), м ²	160422 ± 3505
3.	Формула, примененная для расчета предельной допустимой погрешности определения площади земельного участка, с подставленными значениями и итоговые (вычисленные) значения (ΔP), м ²	$\Delta P = 3.5 * Mt * \sqrt{P} = 3.5 * 2,5 * \sqrt{160422} = 3505$
4.	Площадь земельного участка согласно сведениям Единого государственного реестра недвижимости ($P_{\text{кад}}$), м ²	-
5.	Оценка расхождения P и $P_{\text{кад}}$ ($P - P_{\text{кад}}$), м ²	-
6.	Предельные минимальный и максимальный размеры земельного участка ($P_{\text{мин}}$ и $P_{\text{макс}}$), м ²	- -
7.	Кадастровый номер или иной государственный учетный номер (инвентарный) объекта недвижимости, расположенного на земельном участке	-
8.	Вид (виды) разрешенного использования	-
8.1.	Дополнительные сведения об использовании земельного участка	-

3. Сведения о характеристиках уточняемого земельного участка с кадастровым номером 34:33:000000:514 :		
№ п/п	Наименование характеристики	Значение характеристики
1	2	3
9.	Сведения о земельных участках (землях общего пользования, территории общего пользования), посредством которых обеспечивается доступ	Земли общего пользования
10.	Иные сведения	-
4. Пояснения к сведениям об уточняемом земельном участке с кадастровым номером 34:33:000000:514 :		
1.	-	

Сведения об уточняемых земельных участках, необходимые для исправления реестровых ошибок в сведениях о местоположении их границ

**1. Сведения о характерных точках границ уточняемого земельного участка
с кадастровым номером 34:33:010006:142 :**

Система координат МСК-34, зона 1

Зона № 1

Обозначение характерных точек границ	Координаты, м				Метод определения координат	Формулы, примененные для расчета средней квадратической погрешности определения координат характерных точек границ (Mt), с подставленными в такие формулы значениями и итоговые (вычисленные) значения Mt, м	Описание закрепле ния точки
	содержатся в Едином государственном реестре недвижимости		определены в результате выполнения комплексных кадастровых работ				
	X	Y	X	Y			
1	2	3	4	5	6	7	8
17	446860.80	1231191.80	446860.80	1231191.80	Метод спутниковых геодезических измерений (определений)	0.1	Закрепление отсутствует
16	445407.97	1231915.70	445407.97	1231915.70	Метод спутниковых геодезических измерений (определений)	0.1	Закрепление отсутствует
132	445338.76	1231858.18	445338.76	1231858.18	Метод спутниковых геодезических измерений (определений)	0.1	Закрепление отсутствует
133	446817.33	1231127.06	446817.33	1231127.06	Метод спутниковых геодезических измерений (определений)	0.1	Закрепление отсутствует
134	446825.00	1231150.00	446825.00	1231150.00	Метод спутниковых геодезических измерений (определений)	0.1	Закрепление отсутствует
17	446860.80	1231191.80	446860.80	1231191.80	Метод спутниковых геодезических измерений (определений)	0.1	Закрепление отсутствует

**2. Сведения о частях границ уточняемого земельного участка
с кадастровым номером 34:33:010006:142 :**

Обозначение части границ		Горизонтальное проложение (S), м	Описание прохождения части границ	Сведения о согласовании местоположения границ (согласовано/спорное)
от т.	до т.			
1	2	3	4	5
17	16	1623.19	-	-
16	132	89.99	-	-
132	133	1649.46	-	-
133	134	24.19	-	-
134	17	55.04	-	-

3. Сведения о характеристиках уточняемого земельного участка с кадастровым номером 34:33:010006:142 :		
№ п/п	Наименование характеристики	Значение характеристики
1	2	3
1.	Адрес земельного участка	-
1.1.	Сведения о местоположении земельного участка (при отсутствии адреса) в структурированном в соответствии с федеральной информационной адресной системой виде	-
1.2.	Дополнительные сведения о местоположении земельного участка	-
2.	Площадь земельного участка ± величина погрешности определения (вычисления) площади ($P \pm \Delta P$), м2	130335.83 ± 3158.93
3.	Формула, примененная для расчета предельной допустимой погрешности определения площади земельного участка, с подставленными значениями и итоговые (вычисленные) значения (ΔP), м2	$\Delta P = 3.5 * M_t * \sqrt{P} = 3.5 * 2,5 * \sqrt{130335.83} = 3158.93$
4.	Площадь земельного участка согласно сведениям Единого государственного реестра недвижимости (Ркад), м2	127000
5.	Оценка расхождения Р и Ркад ($P - P_{кад}$), м2	3336
6.	Предельные минимальный и максимальный размеры земельного участка ($P_{мин}$ и $P_{макс}$), м2	- -
7.	Кадастровый номер или иной государственный учетный номер (инвентарный) объекта недвижимости, расположенного на земельном участке	-
8.	Вид (виды) разрешенного использования	-
8.1.	Дополнительные сведения об использовании земельного участка	-
9.	Сведения о земельных участках (землях общего пользования, территории общего пользования), посредством которых обеспечивается доступ	Земли общего пользования
10.	Иные сведения	-
4. Пояснения к сведениям об уточняемом земельном участке с кадастровым номером 34:33:010006:142 :		
1.	-	

Сведения об уточняемых земельных участках, необходимые для исправления реестровых ошибок в сведениях о местоположении их границ

**1. Сведения о характерных точках границ уточняемого земельного участка
с кадастровым номером 34:33:010006:144 :**

Система координат МСК-34, зона 1

Зона № 1

Обозначение характерных точек границ	Координаты, м				Метод определения координат	Формулы, примененные для расчета средней квадратической погрешности определения координат характерных точек границ (Mt), с подставленными в такие формулы значениями и итоговые (вычисленные) значения Mt, м	Описание закрепле ния точки
	содержатся в Едином государственном реестре недвижимости		определены в результате выполнения комплексных кадастровых работ				
	X	Y	X	Y			
1	2	3	4	5	6	7	8
33	447250.93	1231656.65	447250.93	1231656.65	Метод спутниковых геодезических измерений (определений)	0.1	Закрепление отсутствует
10	447289.08	1231783.19	447289.08	1231783.19	Метод спутниковых геодезических измерений (определений)	0.1	Закрепление отсутствует
9	447072.85	1231839.77	447072.85	1231839.77	Метод спутниковых геодезических измерений (определений)	0.1	Закрепление отсутствует
18	446987.32	1231755.60	446987.32	1231755.60	Метод спутниковых геодезических измерений (определений)	0.1	Закрепление отсутствует
33	447250.93	1231656.65	447250.93	1231656.65	Метод спутниковых геодезических измерений (определений)	0.1	Закрепление отсутствует

**2. Сведения о частях границ уточняемого земельного участка
с кадастровым номером 34:33:010006:144 :**

Обозначение части границ		Горизонтальное проложение (S), м	Описание прохождения части границ	Сведения о согласовании местоположения границ (согласовано/спорное)
от т.	до т.			
1	2	3	4	5
33	10	132.17	-	-
10	9	223.51	-	-
9	18	120.00	-	-
18	33	281.57	-	-

3. Сведения о характеристиках уточняемого земельного участка с кадастровым номером 34:33:010006:144 :		
№ п/п	Наименование характеристики	Значение характеристики
1	2	3
1.	Адрес земельного участка	-
1.1.	Сведения о местоположении земельного участка (при отсутствии адреса) в структурированном в соответствии с федеральной информационной адресной системой виде	-
1.2.	Дополнительные сведения о местоположении земельного участка	-
2.	Площадь земельного участка \pm величина погрешности определения (вычисления) площади ($P \pm \Delta P$), м2	30085.76 ± 1517.71
3.	Формула, примененная для расчета предельной допустимой погрешности определения площади земельного участка, с подставленными значениями и итоговые (вычисленные) значения (ΔP), м2	$\Delta P = 3.5 * M_t * \sqrt{P} = 3.5 * 2,5 * \sqrt{30085.76} = 1517.71$
4.	Площадь земельного участка согласно сведениям Единого государственного реестра недвижимости ($P_{\text{кад}}$), м2	30000
5.	Оценка расхождения P и $P_{\text{кад}}$ ($P - P_{\text{кад}}$), м2	86
6.	Предельные минимальный и максимальный размеры земельного участка ($P_{\text{мин}}$ и $P_{\text{макс}}$), м2	- -
7.	Кадастровый номер или иной государственный учетный номер (инвентарный) объекта недвижимости, расположенного на земельном участке	-
8.	Вид (виды) разрешенного использования	-
8.1.	Дополнительные сведения об использовании земельного участка	-
9.	Сведения о земельных участках (землях общего пользования, территории общего пользования), посредством которых обеспечивается доступ	Земли общего пользования
10.	Иные сведения	-
4. Пояснения к сведениям об уточняемом земельном участке с кадастровым номером 34:33:010006:144 :		
1.	-	

Сведения об уточняемых земельных участках, необходимые для исправления реестровых ошибок в сведениях о местоположении их границ

1. Сведения о характерных точках границ уточняемого земельного участка с кадастровым номером 34:33:000000:512 :

Система координат							Зона № -
Обозначение характерных точек границ	Координаты, м				Метод определения координат	Формулы, примененные для расчета средней квадратической погрешности определения координат характерных точек границ (Mt), с подставленными в такие формулы значениями и итоговые (вычисленные) значения Mt, м	Описание закрепле ния точки
	содержатся в Едином государственном реестре недвижимости		определены в результате выполнения комплексных кадастровых работ				
	X	Y	X	Y			
1	2	3	4	5	6	7	8
-	-	-	-	-	-	-	-

2. Сведения о частях границ уточняемого земельного участка с кадастровым номером 34:33:000000:512 :

Обозначение части границ		Горизонтальное проложение (S), м	Описание прохождения части границ	Сведения о согласовании местоположения границ (согласовано/спорное)
от т.	до т.			
1	2	3	4	5
-	-	-	-	-

3. Сведения о характеристиках уточняемого земельного участка с кадастровым номером 34:33:000000:512 :

№ п/п	Наименование характеристики	Значение характеристики
1	2	3
1.	Адрес земельного участка	Российская Федерация, 404462, Волгоградская область, район Чернышковский, рабочий поселок Чернышковский
1.1.	Сведения о местоположении земельного участка (при отсутствии адреса) в структурированном в соответствии с федеральной информационной адресной системой виде	-
1.2.	Дополнительные сведения о местоположении земельного участка	-
2.	Площадь земельного участка \pm величина погрешности определения (вычисления) площади ($P \pm \Delta P$), м ²	159766 ± 3497
3.	Формула, примененная для расчета предельной допустимой погрешности определения площади земельного участка, с подставленными значениями и итоговые (вычисленные) значения (ΔP), м ²	$\Delta P = 3.5 * Mt * \sqrt{P} = 3.5 * 2,5 * \sqrt{159766} = 3497$
4.	Площадь земельного участка согласно сведениям Единого государственного реестра недвижимости ($P_{\text{кад}}$), м ²	-
5.	Оценка расхождения P и $P_{\text{кад}}$ ($P - P_{\text{кад}}$), м ²	-
6.	Предельные минимальный и максимальный размеры земельного участка ($P_{\text{мин}}$ и $P_{\text{макс}}$), м ²	- -
7.	Кадастровый номер или иной государственный учетный номер (инвентарный) объекта недвижимости, расположенного на земельном участке	-
8.	Вид (виды) разрешенного использования	-
8.1.	Дополнительные сведения об использовании земельного участка	-

3. Сведения о характеристиках уточняемого земельного участка с кадастровым номером 34:33:000000:512 :		
№ п/п	Наименование характеристики	Значение характеристики
1	2	3
9.	Сведения о земельных участках (землях общего пользования, территории общего пользования), посредством которых обеспечивается доступ	Земли общего пользования
10.	Иные сведения	-
4. Пояснения к сведениям об уточняемом земельном участке с кадастровым номером 34:33:000000:512 :		
1.	-	

Сведения об уточняемых земельных участках, необходимые для исправления реестровых ошибок в сведениях о местоположении их границ

**1. Сведения о характерных точках границ уточняемого земельного участка
с кадастровым номером 34:33:010006:147 :**

Система координат МСК-34, зона 1

Зона № 1

Обозначение характерных точек границ	Координаты, м				Метод определения координат	Формулы, примененные для расчета средней квадратической погрешности определения координат характерных точек границ (Mt), с подставленными в такие формулы значениями и итоговые (вычисленные) значения Mt, м	Описание закрепле ния точки
	содержатся в Едином государственном реестре недвижимости		определены в результате выполнения комплексных кадастровых работ				
	X	Y	X	Y			
1	2	3	4	5	6	7	8
135	446977.90	1231328.50	446977.90	1231328.50	Метод спутниковых геодезических измерений (определений)	0.1	Закрепление отсутствует
136	445532.28	1232019.39	445532.28	1232019.39	Метод спутниковых геодезических измерений (определений)	0.1	Закрепление отсутствует
15	445469.52	1231967.23	445469.52	1231967.23	Метод спутниковых геодезических измерений (определений)	0.1	Закрепление отсутствует
14	446919.35	1231260.15	446919.35	1231260.15	Метод спутниковых геодезических измерений (определений)	0.1	Закрепление отсутствует
135	446977.90	1231328.50	446977.90	1231328.50	Метод спутниковых геодезических измерений (определений)	0.1	Закрепление отсутствует

**2. Сведения о частях границ уточняемого земельного участка
с кадастровым номером 34:33:010006:147 :**

Обозначение части границ		Горизонтальное проложение (S), м	Описание прохождения части границ	Сведения о согласовании местоположения границ (согласовано/спорное)
от т.	до т.			
1	2	3	4	5
135	136	1602.23	-	-
136	15	81.61	-	-
15	14	1613.06	-	-
14	135	90.00	-	-

3. Сведения о характеристиках уточняемого земельного участка с кадастровым номером 34:33:010006:147 :		
№ п/п	Наименование характеристики	Значение характеристики
1	2	3
1.	Адрес земельного участка	-
1.1.	Сведения о местоположении земельного участка (при отсутствии адреса) в структурированном в соответствии с федеральной информационной адресной системой виде	-
1.2.	Дополнительные сведения о местоположении земельного участка	-
2.	Площадь земельного участка \pm величина погрешности определения (вычисления) площади ($P \pm \Delta P$), м2	129629.61 \pm 3150.36
3.	Формула, примененная для расчета предельной допустимой погрешности определения площади земельного участка, с подставленными значениями и итоговые (вычисленные) значения (ΔP), м2	$\Delta P = 3.5 * M_t * \sqrt{P} = 3.5 * 2,5 * \sqrt{129629.61} = 3150.36$
4.	Площадь земельного участка согласно сведениям Единого государственного реестра недвижимости ($P_{\text{кад}}$), м2	127000
5.	Оценка расхождения P и $P_{\text{кад}}$ ($P - P_{\text{кад}}$), м2	2630
6.	Предельные минимальный и максимальный размеры земельного участка ($P_{\text{мин}}$ и $P_{\text{макс}}$), м2	- -
7.	Кадастровый номер или иной государственный учетный номер (инвентарный) объекта недвижимости, расположенного на земельном участке	-
8.	Вид (виды) разрешенного использования	-
8.1.	Дополнительные сведения об использовании земельного участка	-
9.	Сведения о земельных участках (землях общего пользования, территории общего пользования), посредством которых обеспечивается доступ	Земли общего пользования
10.	Иные сведения	-
4. Пояснения к сведениям об уточняемом земельном участке с кадастровым номером 34:33:010006:147 :		
1.	-	

Сведения об уточняемых земельных участках, необходимые для исправления реестровых ошибок в сведениях о местоположении их границ

1. Сведения о характерных точках границ уточняемого земельного участка с кадастровым номером 34:33:010006:149 :

Система координат МСК-34, зона 1

Зона № 1

Обозначение характерных точек границ	Координаты, м				Метод определения координат	Формулы, примененные для расчета средней квадратической погрешности определения координат характерных точек границ (Mt), с подставленными в такие формулы значениями и итоговые (вычисленные) значения Mt, м	Описание закрепле ния точки
	содержатся в Едином государственном реестре недвижимости		определены в результате выполнения комплексных кадастровых работ				
	X	Y	X	Y			
1	2	3	4	5	6	7	8
137	447623.65	1232171.38	447623.65	1232171.38	Метод спутниковых геодезических измерений (определений)	0.1	Закрепление отсутствует
138	447444.75	1232296.31	447444.75	1232296.31	Метод спутниковых геодезических измерений (определений)	0.1	Закрепление отсутствует
35	447376.14	1232197.87	447376.14	1232197.87	Метод спутниковых геодезических измерений (определений)	0.1	Закрепление отсутствует
34	447311.31	1232104.83	447311.31	1232104.83	Метод спутниковых геодезических измерений (определений)	0.1	Закрепление отсутствует
12	447243.91	1232008.11	447243.91	1232008.11	Метод спутниковых геодезических измерений (определений)	0.1	Закрепление отсутствует
11	447326.44	1231906.31	447326.44	1231906.31	Метод спутниковых геодезических измерений (определений)	0.1	Закрепление отсутствует
139	447422.66	1232222.64	447422.66	1232222.64	Метод спутниковых геодезических измерений (определений)	0.1	Закрепление отсутствует
137	447623.65	1232171.38	447623.65	1232171.38	Метод спутниковых геодезических измерений (определений)	0.1	Закрепление отсутствует

2. Сведения о частях границ уточняемого земельного участка с кадастровым номером 34:33:010006:149 :				
Обозначение части границ		Горизонтальное проложение (S), м	Описание прохождения части границ	Сведения о согласовании местоположения границ (согласовано/спорное)
от т.	до т.			
1	2	3	4	5
137	138	218.20	-	-
138	35	119.99	-	-
35	34	113.40	-	-
34	12	117.89	-	-
12	11	131.05	-	-
11	139	330.64	-	-
139	137	207.42	-	-
3. Сведения о характеристиках уточняемого земельного участка с кадастровым номером 34:33:010006:149 :				
№ п/п	Наименование характеристики			Значение характеристики
1	2			3
1.	Адрес земельного участка			-
1.1.	Сведения о местоположении земельного участка (при отсутствии адреса) в структурированном в соответствии с федеральной информационной адресной системой виде			-
1.2.	Дополнительные сведения о местоположении земельного участка			-
2.	Площадь земельного участка ± величина погрешности определения (вычисления) площади (P ± ΔP), м2			30136.45 ± 1518.99
3.	Формула, примененная для расчета предельной допустимой погрешности определения площади земельного участка, с подставленными значениями и итоговые (вычисленные) значения (ΔP), м2			ΔP=3.5*Mt*√P=3.5*2,5*√30136.45=1518.99
4.	Площадь земельного участка согласно сведениям Единого государственного реестра недвижимости (Ркад), м2			30000
5.	Оценка расхождения Р и Ркад (Р - Ркад), м2			136
6.	Предельные минимальный и максимальный размеры земельного участка (Рмин и Рмакс), м2			- -
7.	Кадастровый номер или иной государственный учетный номер (инвентарный) объекта недвижимости, расположенного на земельном участке			-
8.	Вид (виды) разрешенного использования			-
8.1.	Дополнительные сведения об использовании земельного участка			-
9.	Сведения о земельных участках (землях общего пользования, территории общего пользования), посредством которых обеспечивается доступ			Земли общего пользования
10.	Иные сведения			-
4. Пояснения к сведениям об уточняемом земельном участке с кадастровым номером 34:33:010006:149 :				
1.	-			

Сведения об уточняемых земельных участках, необходимые для исправления реестровых ошибок в сведениях о местоположении их границ

**1. Сведения о характерных точках границ уточняемого земельного участка
с кадастровым номером 34:33:000000:523 :**

Система координат							Зона № -
Обозначение характерных точек границ	Координаты, м				Метод определения координат	Формулы, примененные для расчета средней квадратической погрешности определения координат характерных точек границ (Mt), с подставленными в такие формулы значениями и итоговые (вычисленные) значения Mt, м	Описание закрепле ния точки
	содержатся в Едином государственном реестре недвижимости		определены в результате выполнения комплексных кадастровых работ				
	X	Y	X	Y			
1	2	3	4	5	6	7	8
-	-	-	-	-	-	-	-

**2. Сведения о частях границ уточняемого земельного участка
с кадастровым номером 34:33:000000:523 :**

Обозначение части границ		Горизонтальное проложение (S), м	Описание прохождения части границ	Сведения о согласовании местоположения границ (согласовано/спорное)
от т.	до т.			
1	2	3	4	5
-	-	-	-	-

**3. Сведения о характеристиках уточняемого земельного участка
с кадастровым номером 34:33:000000:523 :**

№ п/п	Наименование характеристики	Значение характеристики
1	2	3
1.	Адрес земельного участка	Российская Федерация, 404462, Волгоградская область, район Чернышковский, рабочий поселок Чернышковский
1.1.	Сведения о местоположении земельного участка (при отсутствии адреса) в структурированном в соответствии с федеральной информационной адресной системой виде	-
1.2.	Дополнительные сведения о местоположении земельного участка	-
2.	Площадь земельного участка ± величина погрешности определения (вычисления) площади ($P \pm \Delta P$), м ²	193916 ± 3853
3.	Формула, примененная для расчета предельной допустимой погрешности определения площади земельного участка, с подставленными значениями и итоговые (вычисленные) значения (ΔP), м ²	$\Delta P = 3.5 * Mt * \sqrt{P} = 3.5 * 2,5 * \sqrt{193916} = 3853$
4.	Площадь земельного участка согласно сведениям Единого государственного реестра недвижимости ($P_{\text{кад}}$), м ²	-
5.	Оценка расхождения P и $P_{\text{кад}}$ ($P - P_{\text{кад}}$), м ²	-
6.	Предельные минимальный и максимальный размеры земельного участка ($P_{\text{мин}}$ и $P_{\text{макс}}$), м ²	- -
7.	Кадастровый номер или иной государственный учетный номер (инвентарный) объекта недвижимости, расположенного на земельном участке	-
8.	Вид (виды) разрешенного использования	-
8.1.	Дополнительные сведения об использовании земельного участка	-

3. Сведения о характеристиках уточняемого земельного участка с кадастровым номером 34:33:000000:523 :		
№ п/п	Наименование характеристики	Значение характеристики
1	2	3
9.	Сведения о земельных участках (землях общего пользования, территории общего пользования), посредством которых обеспечивается доступ	Земли общего пользования
10.	Иные сведения	-
4. Пояснения к сведениям об уточняемом земельном участке с кадастровым номером 34:33:000000:523 :		
1.	-	

Сведения об уточняемых земельных участках, необходимые для исправления реестровых ошибок в сведениях о местоположении их границ

**1. Сведения о характерных точках границ уточняемого земельного участка
с кадастровым номером 34:33:010006:156 :**

Система координат МСК-34, зона 1

Зона № 1

Обозначение характерных точек границ	Координаты, м				Метод определения координат	Формулы, примененные для расчета средней квадратической погрешности определения координат характерных точек границ (Mt), с подставленными в такие формулы значениями и итоговые (вычисленные) значения Mt, м	Описание закрепле ния точки
	содержатся в Едином государственном реестре недвижимости		определены в результате выполнения комплексных кадастровых работ				
	X	Y	X	Y			
1	2	3	4	5	6	7	8
121	446782.12	1242179.57	446782.12	1242179.57	Метод спутниковых геодезических измерений (определений)	0.1	Закрепление отсутствует
1	446928.81	1242522.35	446928.81	1242522.35	Метод спутниковых геодезических измерений (определений)	0.1	Закрепление отсутствует
140	446525.64	1242698.50	446525.64	1242698.50	Метод спутниковых геодезических измерений (определений)	0.1	Закрепление отсутствует
141	446384.07	1242346.60	446384.07	1242346.60	Метод спутниковых геодезических измерений (определений)	0.1	Закрепление отсутствует
121	446782.12	1242179.57	446782.12	1242179.57	Метод спутниковых геодезических измерений (определений)	0.1	Закрепление отсутствует

**2. Сведения о частях границ уточняемого земельного участка
с кадастровым номером 34:33:010006:156 :**

Обозначение части границ		Горизонтальное проложение (S), м	Описание прохождения части границ	Сведения о согласовании местоположения границ (согласовано/спорное)
от т.	до т.			
1	2	3	4	5
121	1	372.85	-	-
1	140	439.97	-	-
140	141	379.31	-	-
141	121	431.67	-	-

3. Сведения о характеристиках уточняемого земельного участка с кадастровым номером 34:33:010006:156 :		
№ п/п	Наименование характеристики	Значение характеристики
1	2	3
1.	Адрес земельного участка	-
1.1.	Сведения о местоположении земельного участка (при отсутствии адреса) в структурированном в соответствии с федеральной информационной адресной системой виде	-
1.2.	Дополнительные сведения о местоположении земельного участка	-
2.	Площадь земельного участка ± величина погрешности определения (вычисления) площади ($P \pm \Delta P$), м2	163879.14 ± 3542.17
3.	Формула, примененная для расчета предельной допустимой погрешности определения площади земельного участка, с подставленными значениями и итоговые (вычисленные) значения (ΔP), м2	$\Delta P = 3.5 * M_t * \sqrt{P} = 3.5 * 2,5 * \sqrt{163879.14} = 3542.17$
4.	Площадь земельного участка согласно сведениям Единого государственного реестра недвижимости ($P_{\text{кад}}$), м2	162000
5.	Оценка расхождения P и $P_{\text{кад}}$ ($P - P_{\text{кад}}$), м2	1879
6.	Предельные минимальный и максимальный размеры земельного участка ($P_{\text{мин}}$ и $P_{\text{макс}}$), м2	- -
7.	Кадастровый номер или иной государственный учетный номер (инвентарный) объекта недвижимости, расположенного на земельном участке	-
8.	Вид (виды) разрешенного использования	-
8.1.	Дополнительные сведения об использовании земельного участка	-
9.	Сведения о земельных участках (землях общего пользования, территории общего пользования), посредством которых обеспечивается доступ	Земли общего пользования
10.	Иные сведения	-
4. Пояснения к сведениям об уточняемом земельном участке с кадастровым номером 34:33:010006:156 :		
1.	-	

Сведения об уточняемых земельных участках, необходимые для исправления реестровых ошибок в сведениях о местоположении их границ

**1. Сведения о характерных точках границ уточняемого земельного участка
с кадастровым номером 34:33:010006:158 :**

Система координат МСК-34, зона 1

Зона № 1

Обозначение характерных точек границ	Координаты, м				Метод определения координат	Формулы, примененные для расчета средней квадратической погрешности определения координат характерных точек границ (Mt), с подставленными в такие формулы значениями и итоговые (вычисленные) значения Mt, м	Описание закрепле ния точки
	содержатся в Едином государственном реестре недвижимости		определены в результате выполнения комплексных кадастровых работ				
	X	Y	X	Y			
1	2	3	4	5	6	7	8
49	447768.48	1234032.91	447768.48	1234032.91	Метод спутниковых геодезических измерений (определений)	0.1	Закрепление отсутствует
142	447515.20	1234302.08	447515.20	1234302.08	Метод спутниковых геодезических измерений (определений)	0.1	Закрепление отсутствует
143	447511.51	1234303.13	447511.51	1234303.13	Метод спутниковых геодезических измерений (определений)	0.1	Закрепление отсутствует
144	447445.07	1234142.05	447445.07	1234142.05	Метод спутниковых геодезических измерений (определений)	0.1	Закрепление отсутствует
49	447768.48	1234032.91	447768.48	1234032.91	Метод спутниковых геодезических измерений (определений)	0.1	Закрепление отсутствует

**2. Сведения о частях границ уточняемого земельного участка
с кадастровым номером 34:33:010006:158 :**

Обозначение части границ		Горизонтальное проложение (S), м	Описание прохождения части границ	Сведения о согласовании местоположения границ (согласовано/спорное)
от т.	до т.			
1	2	3	4	5
49	142	369.60	-	-
142	143	3.84	-	-
143	144	174.24	-	-
144	49	341.33	-	-

3. Сведения о характеристиках уточняемого земельного участка с кадастровым номером 34:33:010006:158 :		
№ п/п	Наименование характеристики	Значение характеристики
1	2	3
1.	Адрес земельного участка	-
1.1.	Сведения о местоположении земельного участка (при отсутствии адреса) в структурированном в соответствии с федеральной информационной адресной системой виде	-
1.2.	Дополнительные сведения о местоположении земельного участка	-
2.	Площадь земельного участка ± величина погрешности определения (вычисления) площади ($P \pm \Delta P$), м2	30036.72 ± 1516.47
3.	Формула, примененная для расчета предельной допустимой погрешности определения площади земельного участка, с подставленными значениями и итоговые (вычисленные) значения (ΔP), м2	$\Delta P = 3.5 * M_t * \sqrt{P} = 3.5 * 2,5 * \sqrt{30036.72} = 1516.47$
4.	Площадь земельного участка согласно сведениям Единого государственного реестра недвижимости (Ркад), м2	30000
5.	Оценка расхождения Р и Ркад ($P - P_{кад}$), м2	37
6.	Предельные минимальный и максимальный размеры земельного участка ($P_{мин}$ и $P_{макс}$), м2	- -
7.	Кадастровый номер или иной государственный учетный номер (инвентарный) объекта недвижимости, расположенного на земельном участке	-
8.	Вид (виды) разрешенного использования	-
8.1.	Дополнительные сведения об использовании земельного участка	-
9.	Сведения о земельных участках (землях общего пользования, территории общего пользования), посредством которых обеспечивается доступ	Земли общего пользования
10.	Иные сведения	-
4. Пояснения к сведениям об уточняемом земельном участке с кадастровым номером 34:33:010006:158 :		
1.	-	

Сведения об уточняемых земельных участках, необходимые для исправления реестровых ошибок в сведениях о местоположении их границ

**1. Сведения о характерных точках границ уточняемого земельного участка
с кадастровым номером 34:33:000000:191 :**

Система координат							Зона № -
Обозначение характерных точек границ	Координаты, м				Метод определения координат	Формулы, примененные для расчета средней квадратической погрешности определения координат характерных точек границ (Mt), с подставленными в такие формулы значениями и итоговые (вычисленные) значения Mt, м	Описание закрепле ния точки
	содержатся в Едином государственном реестре недвижимости		определены в результате выполнения комплексных кадастровых работ				
	X	Y	X	Y			
1	2	3	4	5	6	7	8
-	-	-	-	-	-	-	-

**2. Сведения о частях границ уточняемого земельного участка
с кадастровым номером 34:33:000000:191 :**

Обозначение части границ		Горизонтальное проложение (S), м	Описание прохождения части границ	Сведения о согласовании местоположения границ (согласовано/спорное)
от т.	до т.			
1	2	3	4	5
-	-	-	-	-

**3. Сведения о характеристиках уточняемого земельного участка
с кадастровым номером 34:33:000000:191 :**

№ п/п	Наименование характеристики	Значение характеристики
1	2	3
1.	Адрес земельного участка	Российская Федерация, 404462, Волгоградская область, район Чернышковский, рабочий поселок Чернышковский
1.1.	Сведения о местоположении земельного участка (при отсутствии адреса) в структурированном в соответствии с федеральной информационной адресной системой виде	-
1.2.	Дополнительные сведения о местоположении земельного участка	-
2.	Площадь земельного участка ± величина погрешности определения (вычисления) площади ($P \pm \Delta P$), м ²	778265 ± 7719
3.	Формула, примененная для расчета предельной допустимой погрешности определения площади земельного участка, с подставленными значениями и итоговые (вычисленные) значения (ΔP), м ²	$\Delta P = 3.5 * Mt * \sqrt{P} = 3.5 * 2,5 * \sqrt{778265} = 7719$
4.	Площадь земельного участка согласно сведениям Единого государственного реестра недвижимости ($P_{\text{кад}}$), м ²	-
5.	Оценка расхождения P и $P_{\text{кад}}$ ($P - P_{\text{кад}}$), м ²	-
6.	Предельные минимальный и максимальный размеры земельного участка ($P_{\text{мин}}$ и $P_{\text{макс}}$), м ²	- -
7.	Кадастровый номер или иной государственный учетный номер (инвентарный) объекта недвижимости, расположенного на земельном участке	-
8.	Вид (виды) разрешенного использования	-
8.1.	Дополнительные сведения об использовании земельного участка	-

3. Сведения о характеристиках уточняемого земельного участка с кадастровым номером 34:33:000000:191 :		
№ п/п	Наименование характеристики	Значение характеристики
1	2	3
9.	Сведения о земельных участках (землях общего пользования, территории общего пользования), посредством которых обеспечивается доступ	Земли общего пользования
10.	Иные сведения	-
4. Пояснения к сведениям об уточняемом земельном участке с кадастровым номером 34:33:000000:191 :		
1.	-	

Сведения об уточняемых земельных участках, необходимые для исправления реестровых ошибок в сведениях о местоположении их границ

**1. Сведения о характерных точках границ уточняемого земельного участка
с кадастровым номером 34:33:010006:162 :**

Система координат МСК-34, зона 1

Зона № 1

Обозначение характерных точек границ	Координаты, м				Метод определения координат	Формулы, примененные для расчета средней квадратической погрешности определения координат характерных точек границ (Mt), с подставленными в такие формулы значениями и итоговые (вычисленные) значения Mt, м	Описание закрепле ния точки
	содержатся в Едином государственном реестре недвижимости		определены в результате выполнения комплексных кадастровых работ				
	X	Y	X	Y			
1	2	3	4	5	6	7	8
145	444858.75	1234191.79	444858.75	1234191.79	Метод спутниковых геодезических измерений (определений)	0.1	Закрепление отсутствует
146	444533.56	1234321.61	444533.56	1234321.61	Метод спутниковых геодезических измерений (определений)	0.1	Закрепление отсутствует
147	442560.92	1232566.00	442560.92	1232566.00	Метод спутниковых геодезических измерений (определений)	0.1	Закрепление отсутствует
148	442703.79	1232510.34	442703.79	1232510.34	Метод спутниковых геодезических измерений (определений)	0.1	Закрепление отсутствует
149	442816.25	1232466.40	442816.25	1232466.40	Метод спутниковых геодезических измерений (определений)	0.1	Закрепление отсутствует
150	442850.08	1232453.08	442850.08	1232453.08	Метод спутниковых геодезических измерений (определений)	0.1	Закрепление отсутствует
145	444858.75	1234191.79	444858.75	1234191.79	Метод спутниковых геодезических измерений (определений)	0.1	Закрепление отсутствует

**2. Сведения о частях границ уточняемого земельного участка
с кадастровым номером 34:33:010006:162 :**

Обозначение части границ		Горизонтальное проложение (S), м	Описание прохождения части границ	Сведения о согласовании местоположения границ (согласовано/спорное)
от т.	до т.			
1	2	3	4	5
145	146	350.15	-	-
146	147	2640.73	-	-

2. Сведения о частях границ уточняемого земельного участка с кадастровым номером 34:33:010006:162 :				
Обозначение части границ		Горизонтальное проложение (S), м	Описание прохождения части границ	Сведения о согласовании местоположения границ (согласовано/спорное)
от т.	до т.			
1	2	3	4	5
147	148	153.33	-	-
148	149	120.74	-	-
149	150	36.36	-	-
150	145	2656.66	-	-
3. Сведения о характеристиках уточняемого земельного участка с кадастровым номером 34:33:010006:162 :				
№ п/п	Наименование характеристики		Значение характеристики	
1	2		3	
1.	Адрес земельного участка		-	
1.1.	Сведения о местоположении земельного участка (при отсутствии адреса) в структурированном в соответствии с федеральной информационной адресной системой виде		-	
1.2.	Дополнительные сведения о местоположении земельного участка		-	
2.	Площадь земельного участка ± величина погрешности определения (вычисления) площади ($P \pm \Delta P$), м ²		778264.81 ± 7719.19	
3.	Формула, примененная для расчета предельной допустимой погрешности определения площади земельного участка, с подставленными значениями и итоговые (вычисленные) значения (ΔP), м ²		$\Delta P = 3.5 * M_t * \sqrt{P} = 3.5 * 2,5 * \sqrt{778264.81} = 7719.19$	
4.	Площадь земельного участка согласно сведениям Единого государственного реестра недвижимости (Ркад), м ²		778273	
5.	Оценка расхождения Р и Ркад ($P - P_{кад}$), м ²		8	
6.	Предельные минимальный и максимальный размеры земельного участка ($P_{мин}$ и $P_{макс}$), м ²		- -	
7.	Кадастровый номер или иной государственный учетный номер (инвентарный) объекта недвижимости, расположенного на земельном участке		-	
8.	Вид (виды) разрешенного использования		-	
8.1.	Дополнительные сведения об использовании земельного участка		-	
9.	Сведения о земельных участках (землях общего пользования, территории общего пользования), посредством которых обеспечивается доступ		Земли общего пользования	
10.	Иные сведения		-	
4. Пояснения к сведениям об уточняемом земельном участке с кадастровым номером 34:33:010006:162 :				
1.	-			

Сведения об уточняемых земельных участках, необходимые для исправления реестровых ошибок в сведениях о местоположении их границ

**1. Сведения о характерных точках границ уточняемого земельного участка
с кадастровым номером 34:33:010006:183 :**

Система координат							Зона № -
Обозначение характерных точек границ	Координаты, м				Метод определения координат	Формулы, примененные для расчета средней квадратической погрешности определения координат характерных точек границ (Mt), с подставленными в такие формулы значениями и итоговые (вычисленные) значения Mt, м	Описание закрепле ния точки
	содержатся в Едином государственном реестре недвижимости		определены в результате выполнения комплексных кадастровых работ				
	X	Y	X	Y			
1	2	3	4	5	6	7	8
-	-	-	-	-	-	-	-

**2. Сведения о частях границ уточняемого земельного участка
с кадастровым номером 34:33:010006:183 :**

Обозначение части границ		Горизонтальное проложение (S), м	Описание прохождения части границ	Сведения о согласовании местоположения границ (согласовано/спорное)
от т.	до т.			
1	2	3	4	5
-	-	-	-	-

**3. Сведения о характеристиках уточняемого земельного участка
с кадастровым номером 34:33:010006:183 :**

№ п/п	Наименование характеристики	Значение характеристики
1	2	3
1.	Адрес земельного участка	Российская Федерация, Волгоградская область, район Чернышковский, рабочий поселок Чернышковский
1.1.	Сведения о местоположении земельного участка (при отсутствии адреса) в структурированном в соответствии с федеральной информационной адресной системой виде	-
1.2.	Дополнительные сведения о местоположении земельного участка	-
2.	Площадь земельного участка ± величина погрешности определения (вычисления) площади ($P \pm \Delta P$), м ²	200001 ± 3913
3.	Формула, примененная для расчета предельной допустимой погрешности определения площади земельного участка, с подставленными значениями и итоговые (вычисленные) значения (ΔP), м ²	$\Delta P = 3.5 * Mt * \sqrt{P} = 3.5 * 2,5 * \sqrt{200001} = 3913$
4.	Площадь земельного участка согласно сведениям Единого государственного реестра недвижимости (Р _{кад}), м ²	200000
5.	Оценка расхождения Р и Р _{кад} (Р - Р _{кад}), м ²	1
6.	Предельные минимальный и максимальный размеры земельного участка (Р _{мин} и Р _{макс}), м ²	- -
7.	Кадастровый номер или иной государственный учетный номер (инвентарный) объекта недвижимости, расположенного на земельном участке	-
8.	Вид (виды) разрешенного использования	для сельскохозяйственного использования

3. Сведения о характеристиках уточняемого земельного участка с кадастровым номером 34:33:010006:183 :		
№ п/п	Наименование характеристики	Значение характеристики
1	2	3
8.1.	Дополнительные сведения об использовании земельного участка	-
9.	Сведения о земельных участках (землях общего пользования, территории общего пользования), посредством которых обеспечивается доступ	Земли общего пользования
10.	Иные сведения	-
4. Пояснения к сведениям об уточняемом земельном участке с кадастровым номером 34:33:010006:183 :		
1.	-	

Сведения об уточняемых земельных участках, необходимые для исправления реестровых ошибок в сведениях о местоположении их границ

**1. Сведения о характерных точках границ уточняемого земельного участка
с кадастровым номером 34:33:010006:164 :**

Система координат МСК-34, зона 1

Зона № 1

Обозначение характерных точек границ	Координаты, м				Метод определения координат	Формулы, примененные для расчета средней квадратической погрешности определения координат характерных точек границ (Mt), с подставленными в такие формулы значениями и итоговые (вычисленные) значения Mt, м	Описание закрепле ния точки
	содержатся в Едином государственном реестре недвижимости		определены в результате выполнения комплексных кадастровых работ				
	X	Y	X	Y			
1	2	3	4	5	6	7	8
151	448863.22	1241859.46	448863.22	1241859.46	Метод спутниковых геодезических измерений (определений)	0.1	Закрепление отсутствует
152	448939.20	1241954.84	448939.20	1241954.84	Метод спутниковых геодезических измерений (определений)	0.1	Закрепление отсутствует
153	448996.76	1242023.97	448996.76	1242023.97	Метод спутниковых геодезических измерений (определений)	0.1	Закрепление отсутствует
154	448211.52	1242336.94	448211.52	1242336.94	Метод спутниковых геодезических измерений (определений)	0.1	Закрепление отсутствует
117	448176.45	1242246.92	448176.45	1242246.92	Метод спутниковых геодезических измерений (определений)	0.1	Закрепление отсутствует
155	448132.25	1242135.20	448132.25	1242135.20	Метод спутниковых геодезических измерений (определений)	0.1	Закрепление отсутствует
151	448863.22	1241859.46	448863.22	1241859.46	Метод спутниковых геодезических измерений (определений)	0.1	Закрепление отсутствует

**2. Сведения о частях границ уточняемого земельного участка
с кадастровым номером 34:33:010006:164 :**

Обозначение части границ		Горизонтальное проложение (S), м	Описание прохождения части границ	Сведения о согласовании местоположения границ (согласовано/спорное)
от т.	до т.			
1	2	3	4	5
151	152	121.94	-	-
152	153	89.96	-	-

2. Сведения о частях границ уточняемого земельного участка с кадастровым номером 34:33:010006:164 :				
Обозначение части границ		Горизонтальное проложение (S), м	Описание прохождения части границ	Сведения о согласовании местоположения границ (согласовано/спорное)
от т.	до т.			
1	2	3	4	5
153	154	845.31	-	-
154	117	96.61	-	-
117	155	120.15	-	-
155	151	781.25	-	-
3. Сведения о характеристиках уточняемого земельного участка с кадастровым номером 34:33:010006:164 :				
№ п/п	Наименование характеристики		Значение характеристики	
1	2		3	
1.	Адрес земельного участка		-	
1.1.	Сведения о местоположении земельного участка (при отсутствии адреса) в структурированном в соответствии с федеральной информационной адресной системой виде		-	
1.2.	Дополнительные сведения о местоположении земельного участка		-	
2.	Площадь земельного участка ± величина погрешности определения (вычисления) площади ($P \pm \Delta P$), м ²		169999.6 ± 3607.71	
3.	Формула, примененная для расчета предельной допустимой погрешности определения площади земельного участка, с подставленными значениями и итоговые (вычисленные) значения (ΔP), м ²		$\Delta P = 3.5 * M_t * \sqrt{P} = 3.5 * 2,5 * \sqrt{169999.60} = 3607.71$	
4.	Площадь земельного участка согласно сведениям Единого государственного реестра недвижимости (Ркад), м ²		170000	
5.	Оценка расхождения Р и Ркад ($P - P_{кад}$), м ²		-	
6.	Предельные минимальный и максимальный размеры земельного участка ($P_{мин}$ и $P_{макс}$), м ²		- -	
7.	Кадастровый номер или иной государственный учетный номер (инвентарный) объекта недвижимости, расположенного на земельном участке		-	
8.	Вид (виды) разрешенного использования		-	
8.1.	Дополнительные сведения об использовании земельного участка		-	
9.	Сведения о земельных участках (землях общего пользования, территории общего пользования), посредством которых обеспечивается доступ		Земли общего пользования	
10.	Иные сведения		-	
4. Пояснения к сведениям об уточняемом земельном участке с кадастровым номером 34:33:010006:164 :				
1.	-			

Сведения об уточняемых земельных участках, необходимые для исправления реестровых ошибок в сведениях о местоположении их границ

**1. Сведения о характерных точках границ уточняемого земельного участка
с кадастровым номером 34:33:010006:165 :**

Система координат МСК-34, зона 1

Зона № 1

Обозначение характерных точек границ	Координаты, м				Метод определения координат	Формулы, примененные для расчета средней квадратической погрешности определения координат характерных точек границ (Mt), с подставленными в такие формулы значениями и итоговые (вычисленные) значения Mt, м	Описание закрепле ния точки
	содержатся в Едином государственном реестре недвижимости		определены в результате выполнения комплексных кадастровых работ				
	X	Y	X	Y			
1	2	3	4	5	6	7	8
156	448377.12	1243104.07	448377.12	1243104.07	Метод спутниковых геодезических измерений (определений)	0.1	Закрепление отсутствует
157	448356.00	1243216.33	448356.00	1243216.33	Метод спутниковых геодезических измерений (определений)	0.1	Закрепление отсутствует
158	448316.51	1243346.44	448316.51	1243346.44	Метод спутниковых геодезических измерений (определений)	0.1	Закрепление отсутствует
159	448266.37	1243376.09	448266.37	1243376.09	Метод спутниковых геодезических измерений (определений)	0.1	Закрепление отсутствует
160	448205.97	1243385.53	448205.97	1243385.53	Метод спутниковых геодезических измерений (определений)	0.1	Закрепление отсутствует
161	448143.22	1243363.01	448143.22	1243363.01	Метод спутниковых геодезических измерений (определений)	0.1	Закрепление отсутствует
162	448102.13	1243361.21	448102.13	1243361.21	Метод спутниковых геодезических измерений (определений)	0.1	Закрепление отсутствует
156	448377.12	1243104.07	448377.12	1243104.07	Метод спутниковых геодезических измерений (определений)	0.1	Закрепление отсутствует

2. Сведения о частях границ уточняемого земельного участка с кадастровым номером 34:33:010006:165 :				
Обозначение части границ		Горизонтальное проложение (S), м	Описание прохождения части границ	Сведения о согласовании местоположения границ (согласовано/спорное)
от т.	до т.			
1	2	3	4	5
156	157	114.23	-	-
157	158	135.97	-	-
158	159	58.25	-	-
159	160	61.13	-	-
160	161	66.67	-	-
161	162	41.13	-	-
162	156	376.48	-	-
3. Сведения о характеристиках уточняемого земельного участка с кадастровым номером 34:33:010006:165 :				
№ п/п	Наименование характеристики			Значение характеристики
1	2			3
1.	Адрес земельного участка			-
1.1.	Сведения о местоположении земельного участка (при отсутствии адреса) в структурированном в соответствии с федеральной информационной адресной системой виде			-
1.2.	Дополнительные сведения о местоположении земельного участка			-
2.	Площадь земельного участка ± величина погрешности определения (вычисления) площади (P ± ΔP), м2			30000.94 ± 1515.57
3.	Формула, примененная для расчета предельной допустимой погрешности определения площади земельного участка, с подставленными значениями и итоговые (вычисленные) значения (ΔP), м2			ΔP=3.5*Mt*√P=3.5*2,5*√30000.94=1515.57
4.	Площадь земельного участка согласно сведениям Единого государственного реестра недвижимости (Ркад), м2			30000
5.	Оценка расхождения Р и Ркад (Р - Ркад), м2			1
6.	Предельные минимальный и максимальный размеры земельного участка (Рмин и Рмакс), м2			- -
7.	Кадастровый номер или иной государственный учетный номер (инвентарный) объекта недвижимости, расположенного на земельном участке			-
8.	Вид (виды) разрешенного использования			-
8.1.	Дополнительные сведения об использовании земельного участка			-
9.	Сведения о земельных участках (землях общего пользования, территории общего пользования), посредством которых обеспечивается доступ			Земли общего пользования
10.	Иные сведения			-
4. Пояснения к сведениям об уточняемом земельном участке с кадастровым номером 34:33:010006:165 :				
1.	-			

Сведения об уточняемых земельных участках, необходимые для исправления реестровых ошибок в сведениях о местоположении их границ

**1. Сведения о характерных точках границ уточняемого земельного участка
с кадастровым номером 34:33:000000:515 :**

Система координат							Зона № -
Обозначение характерных точек границ	Координаты, м				Метод определения координат	Формулы, примененные для расчета средней квадратической погрешности определения координат характерных точек границ (Mt), с подставленными в такие формулы значениями и итоговые (вычисленные) значения Mt, м	Описание закрепле ния точки
	содержатся в Едином государственном реестре недвижимости		определены в результате выполнения комплексных кадастровых работ				
	X	Y	X	Y			
1	2	3	4	5	6	7	8
-	-	-	-	-	-	-	-

**2. Сведения о частях границ уточняемого земельного участка
с кадастровым номером 34:33:000000:515 :**

Обозначение части границ		Горизонтальное проложение (S), м	Описание прохождения части границ	Сведения о согласовании местоположения границ (согласовано/спорное)
от т.	до т.			
1	2	3	4	5
-	-	-	-	-

**3. Сведения о характеристиках уточняемого земельного участка
с кадастровым номером 34:33:000000:515 :**

№ п/п	Наименование характеристики	Значение характеристики
1	2	3
1.	Адрес земельного участка	Российская Федерация, 404462, Волгоградская область, район Чернышковский, рабочий поселок Чернышковский
1.1.	Сведения о местоположении земельного участка (при отсутствии адреса) в структурированном в соответствии с федеральной информационной адресной системой виде	-
1.2.	Дополнительные сведения о местоположении земельного участка	-
2.	Площадь земельного участка ± величина погрешности определения (вычисления) площади ($P \pm \Delta P$), м ²	162386 ± 3526
3.	Формула, примененная для расчета предельной допустимой погрешности определения площади земельного участка, с подставленными значениями и итоговые (вычисленные) значения (ΔP), м ²	$\Delta P = 3.5 * Mt * \sqrt{P} = 3.5 * 2,5 * \sqrt{162386} = 3526$
4.	Площадь земельного участка согласно сведениям Единого государственного реестра недвижимости ($P_{\text{кад}}$), м ²	-
5.	Оценка расхождения P и $P_{\text{кад}}$ ($P - P_{\text{кад}}$), м ²	-
6.	Предельные минимальный и максимальный размеры земельного участка ($P_{\text{мин}}$ и $P_{\text{макс}}$), м ²	- -
7.	Кадастровый номер или иной государственный учетный номер (инвентарный) объекта недвижимости, расположенного на земельном участке	-
8.	Вид (виды) разрешенного использования	-
8.1.	Дополнительные сведения об использовании земельного участка	-

3. Сведения о характеристиках уточняемого земельного участка с кадастровым номером 34:33:000000:515 :		
№ п/п	Наименование характеристики	Значение характеристики
1	2	3
9.	Сведения о земельных участках (землях общего пользования, территории общего пользования), посредством которых обеспечивается доступ	Земли общего пользования
10.	Иные сведения	-
4. Пояснения к сведениям об уточняемом земельном участке с кадастровым номером 34:33:000000:515 :		
1.	-	

Сведения об уточняемых земельных участках, необходимые для исправления реестровых ошибок в сведениях о местоположении их границ

**1. Сведения о характерных точках границ уточняемого земельного участка
с кадастровым номером 34:33:010006:166 :**

Система координат МСК-34, зона 1

Зона № 1

Обозначение характерных точек границ	Координаты, м				Метод определения координат	Формулы, примененные для расчета средней квадратической погрешности определения координат характерных точек границ (Mt), с подставленными в такие формулы значениями и итоговые (вычисленные) значения Mt, м	Описание закрепле ния точки
	содержатся в Едином государственном реестре недвижимости		определены в результате выполнения комплексных кадастровых работ				
	X	Y	X	Y			
1	2	3	4	5	6	7	8
133	446817.33	1231127.06	446817.33	1231127.06	Метод спутниковых геодезических измерений (определений)	0.1	Закрепление отсутствует
132	445338.76	1231858.18	445338.76	1231858.18	Метод спутниковых геодезических измерений (определений)	0.1	Закрепление отсутствует
163	445270.95	1231802.02	445270.95	1231802.02	Метод спутниковых геодезических измерений (определений)	0.1	Закрепление отсутствует
164	446782.49	1231057.28	446782.49	1231057.28	Метод спутниковых геодезических измерений (определений)	0.1	Закрепление отсутствует
165	446800.00	1231075.00	446800.00	1231075.00	Метод спутниковых геодезических измерений (определений)	0.1	Закрепление отсутствует
133	446817.33	1231127.06	446817.33	1231127.06	Метод спутниковых геодезических измерений (определений)	0.1	Закрепление отсутствует

**2. Сведения о частях границ уточняемого земельного участка
с кадастровым номером 34:33:010006:166 :**

Обозначение части границ		Горизонтальное проложение (S), м	Описание прохождения части границ	Сведения о согласовании местоположения границ (согласовано/спорное)
от т.	до т.			
1	2	3	4	5
133	132	1649.46	-	-
132	163	88.05	-	-
163	164	1685.05	-	-
164	165	24.91	-	-
165	133	54.87	-	-

3. Сведения о характеристиках уточняемого земельного участка с кадастровым номером 34:33:010006:166 :		
№ п/п	Наименование характеристики	Значение характеристики
1	2	3
1.	Адрес земельного участка	-
1.1.	Сведения о местоположении земельного участка (при отсутствии адреса) в структурированном в соответствии с федеральной информационной адресной системой виде	-
1.2.	Дополнительные сведения о местоположении земельного участка	-
2.	Площадь земельного участка \pm величина погрешности определения (вычисления) площади ($P \pm \Delta P$), м2	132320.11 \pm 3182.89
3.	Формула, примененная для расчета предельной допустимой погрешности определения площади земельного участка, с подставленными значениями и итоговые (вычисленные) значения (ΔP), м2	$\Delta P = 3.5 * M_t * \sqrt{P} = 3.5 * 2,5 * \sqrt{132320.11} = 3182.89$
4.	Площадь земельного участка согласно сведениям Единого государственного реестра недвижимости (Ркад), м2	127000
5.	Оценка расхождения Р и Ркад ($P - P_{кад}$), м2	5320
6.	Предельные минимальный и максимальный размеры земельного участка ($P_{мин}$ и $P_{макс}$), м2	- -
7.	Кадастровый номер или иной государственный учетный номер (инвентарный) объекта недвижимости, расположенного на земельном участке	-
8.	Вид (виды) разрешенного использования	-
8.1.	Дополнительные сведения об использовании земельного участка	-
9.	Сведения о земельных участках (землях общего пользования, территории общего пользования), посредством которых обеспечивается доступ	Земли общего пользования
10.	Иные сведения	-
4. Пояснения к сведениям об уточняемом земельном участке с кадастровым номером 34:33:010006:166 :		
1.	-	

Сведения об уточняемых земельных участках, необходимые для исправления реестровых ошибок в сведениях о местоположении их границ

**1. Сведения о характерных точках границ уточняемого земельного участка
с кадастровым номером 34:33:010006:168 :**

Система координат МСК-34, зона 1

Зона № 1

Обозначение характерных точек границ	Координаты, м				Метод определения координат	Формулы, примененные для расчета средней квадратической погрешности определения координат характерных точек границ (Mt), с подставленными в такие формулы значениями и итоговые (вычисленные) значения Mt, м	Описание закрепле ния точки
	содержатся в Едином государственном реестре недвижимости		определены в результате выполнения комплексных кадастровых работ				
	X	Y	X	Y			
1	2	3	4	5	6	7	8
166	448149.17	1232598.39	448149.17	1232598.39	Метод спутниковых геодезических измерений (определений)	0.1	Закрепление отсутствует
167	448151.62	1232749.58	448151.62	1232749.58	Метод спутниковых геодезических измерений (определений)	0.1	Закрепление отсутствует
126	447875.00	1232750.00	447875.00	1232750.00	Метод спутниковых геодезических измерений (определений)	0.1	Закрепление отсутствует
130	447827.50	1232709.49	447827.50	1232709.49	Метод спутниковых геодезических измерений (определений)	0.1	Закрепление отсутствует
166	448149.17	1232598.39	448149.17	1232598.39	Метод спутниковых геодезических измерений (определений)	0.1	Закрепление отсутствует

**2. Сведения о частях границ уточняемого земельного участка
с кадастровым номером 34:33:010006:168 :**

Обозначение части границ		Горизонтальное проложение (S), м	Описание прохождения части границ	Сведения о согласовании местоположения границ (согласовано/спорное)
от т.	до т.			
1	2	3	4	5
166	167	151.21	-	-
167	126	276.62	-	-
126	130	62.43	-	-
130	166	340.32	-	-

3. Сведения о характеристиках уточняемого земельного участка с кадастровым номером 34:33:010006:168 :		
№ п/п	Наименование характеристики	Значение характеристики
1	2	3
1.	Адрес земельного участка	-
1.1.	Сведения о местоположении земельного участка (при отсутствии адреса) в структурированном в соответствии с федеральной информационной адресной системой виде	-
1.2.	Дополнительные сведения о местоположении земельного участка	-
2.	Площадь земельного участка \pm величина погрешности определения (вычисления) площади ($P \pm \Delta P$), м2	30065.65 ± 1517.20
3.	Формула, примененная для расчета предельной допустимой погрешности определения площади земельного участка, с подставленными значениями и итоговые (вычисленные) значения (ΔP), м2	$\Delta P = 3.5 * M_t * \sqrt{P} = 3.5 * 2,5 * \sqrt{30065.65} = 1517.20$
4.	Площадь земельного участка согласно сведениям Единого государственного реестра недвижимости ($P_{\text{кад}}$), м2	30000
5.	Оценка расхождения P и $P_{\text{кад}}$ ($P - P_{\text{кад}}$), м2	66
6.	Предельные минимальный и максимальный размеры земельного участка ($P_{\text{мин}}$ и $P_{\text{макс}}$), м2	- -
7.	Кадастровый номер или иной государственный учетный номер (инвентарный) объекта недвижимости, расположенного на земельном участке	-
8.	Вид (виды) разрешенного использования	-
8.1.	Дополнительные сведения об использовании земельного участка	-
9.	Сведения о земельных участках (землях общего пользования, территории общего пользования), посредством которых обеспечивается доступ	Земли общего пользования
10.	Иные сведения	-
4. Пояснения к сведениям об уточняемом земельном участке с кадастровым номером 34:33:010006:168 :		
1.	-	

Сведения об уточняемых земельных участках, необходимые для исправления реестровых ошибок в сведениях о местоположении их границ

**1. Сведения о характерных точках границ уточняемого земельного участка
с кадастровым номером 34:33:000000:505 :**

Система координат							Зона № -
Обозначение характерных точек границ	Координаты, м				Метод определения координат	Формулы, примененные для расчета средней квадратической погрешности определения координат характерных точек границ (Mt), с подставленными в такие формулы значениями и итоговые (вычисленные) значения Mt, м	Описание закрепле ния точки
	содержатся в Едином государственном реестре недвижимости		определены в результате выполнения комплексных кадастровых работ				
	X	Y	X	Y			
1	2	3	4	5	6	7	8
-	-	-	-	-	-	-	-

**2. Сведения о частях границ уточняемого земельного участка
с кадастровым номером 34:33:000000:505 :**

Обозначение части границ		Горизонтальное проложение (S), м	Описание прохождения части границ	Сведения о согласовании местоположения границ (согласовано/спорное)
от т.	до т.			
1	2	3	4	5
-	-	-	-	-

**3. Сведения о характеристиках уточняемого земельного участка
с кадастровым номером 34:33:000000:505 :**

№ п/п	Наименование характеристики	Значение характеристики
1	2	3
1.	Адрес земельного участка	Российская Федерация, 404462, Волгоградская область, район Чернышковский, рабочий поселок Чернышковский
1.1.	Сведения о местоположении земельного участка (при отсутствии адреса) в структурированном в соответствии с федеральной информационной адресной системой виде	-
1.2.	Дополнительные сведения о местоположении земельного участка	-
2.	Площадь земельного участка ± величина погрешности определения (вычисления) площади ($P \pm \Delta P$), м ²	160108 ± 3501
3.	Формула, примененная для расчета предельной допустимой погрешности определения площади земельного участка, с подставленными значениями и итоговые (вычисленные) значения (ΔP), м ²	$\Delta P = 3.5 * Mt * \sqrt{P} = 3.5 * 2,5 * \sqrt{160108} = 3501$
4.	Площадь земельного участка согласно сведениям Единого государственного реестра недвижимости ($P_{\text{кад}}$), м ²	-
5.	Оценка расхождения P и $P_{\text{кад}}$ ($P - P_{\text{кад}}$), м ²	-
6.	Предельные минимальный и максимальный размеры земельного участка ($P_{\text{мин}}$ и $P_{\text{макс}}$), м ²	- -
7.	Кадастровый номер или иной государственный учетный номер (инвентарный) объекта недвижимости, расположенного на земельном участке	-
8.	Вид (виды) разрешенного использования	-
8.1.	Дополнительные сведения об использовании земельного участка	-

3. Сведения о характеристиках уточняемого земельного участка с кадастровым номером 34:33:000000:505 :		
№ п/п	Наименование характеристики	Значение характеристики
1	2	3
9.	Сведения о земельных участках (землях общего пользования, территории общего пользования), посредством которых обеспечивается доступ	Земли общего пользования
10.	Иные сведения	-
4. Пояснения к сведениям об уточняемом земельном участке с кадастровым номером 34:33:000000:505 :		
1.	-	

Сведения об уточняемых земельных участках, необходимые для исправления реестровых ошибок в сведениях о местоположении их границ

**1. Сведения о характерных точках границ уточняемого земельного участка
с кадастровым номером 34:33:010006:169 :**

Система координат МСК-34, зона 1

Зона № 1

Обозначение характерных точек границ	Координаты, м				Метод определения координат	Формулы, примененные для расчета средней квадратической погрешности определения координат характерных точек границ (Mt), с подставленными в такие формулы значениями и итоговые (вычисленные) значения Mt, м	Описание закрепле ния точки
	содержатся в Едином государственном реестре недвижимости		определены в результате выполнения комплексных кадастровых работ				
	X	Y	X	Y			
1	2	3	4	5	6	7	8
13	447158.38	1231923.94	447158.38	1231923.94	Метод спутниковых геодезических измерений (определений)	0.1	Закрепление отсутствует
12	447243.91	1232008.11	447243.91	1232008.11	Метод спутниковых геодезических измерений (определений)	0.1	Закрепление отсутствует
168	446065.63	1232462.97	446065.63	1232462.97	Метод спутниковых геодезических измерений (определений)	0.1	Закрепление отсутствует
169	445981.22	1232392.89	445981.22	1232392.89	Метод спутниковых геодезических измерений (определений)	0.1	Закрепление отсутствует
13	447158.38	1231923.94	447158.38	1231923.94	Метод спутниковых геодезических измерений (определений)	0.1	Закрепление отсутствует

**2. Сведения о частях границ уточняемого земельного участка
с кадастровым номером 34:33:010006:169 :**

Обозначение части границ		Горизонтальное проложение (S), м	Описание прохождения части границ	Сведения о согласовании местоположения границ (согласовано/спорное)
от т.	до т.			
1	2	3	4	5
13	12	120.00	-	-
12	168	1263.03	-	-
168	169	109.71	-	-
169	13	1267.13	-	-

3. Сведения о характеристиках уточняемого земельного участка с кадастровым номером 34:33:010006:169 :		
№ п/п	Наименование характеристики	Значение характеристики
1	2	3
1.	Адрес земельного участка	-
1.1.	Сведения о местоположении земельного участка (при отсутствии адреса) в структурированном в соответствии с федеральной информационной адресной системой виде	-
1.2.	Дополнительные сведения о местоположении земельного участка	-
2.	Площадь земельного участка ± величина погрешности определения (вычисления) площади (P ± ΔP), м2	130079.72 ± 3155.82
3.	Формула, примененная для расчета предельной допустимой погрешности определения площади земельного участка, с подставленными значениями и итоговые (вычисленные) значения (ΔP), м2	ΔP=3.5*Мt*√P=3.5*2,5*√130079.72=3155.82
4.	Площадь земельного участка согласно сведениям Единого государственного реестра недвижимости (Ркад), м2	127000
5.	Оценка расхождения Р и Ркад (Р - Ркад), м2	3080
6.	Предельные минимальный и максимальный размеры земельного участка (Рмин и Рмакс), м2	- -
7.	Кадастровый номер или иной государственный учетный номер (инвентарный) объекта недвижимости, расположенного на земельном участке	-
8.	Вид (виды) разрешенного использования	-
8.1.	Дополнительные сведения об использовании земельного участка	-
9.	Сведения о земельных участках (землях общего пользования, территории общего пользования), посредством которых обеспечивается доступ	Земли общего пользования
10.	Иные сведения	-
4. Пояснения к сведениям об уточняемом земельном участке с кадастровым номером 34:33:010006:169 :		
1.	-	

Сведения об уточняемых земельных участках, необходимые для исправления реестровых ошибок в сведениях о местоположении их границ

**1. Сведения о характерных точках границ уточняемого земельного участка
с кадастровым номером 34:33:010006:171 :**

Система координат МСК-34, зона 1

Зона № 1

Обозначение характерных точек границ	Координаты, м				Метод определения координат	Формулы, примененные для расчета средней квадратической погрешности определения координат характерных точек границ (Mt), с подставленными в такие формулы значениями и итоговые (вычисленные) значения Mt, м	Описание закрепле ния точки
	содержатся в Едином государственном реестре недвижимости		определены в результате выполнения комплексных кадастровых работ				
	X	Y	X	Y			
1	2	3	4	5	6	7	8
170	447821.84	1232144.51	447821.84	1232144.51	Метод спутниковых геодезических измерений (определений)	0.1	Закрепление отсутствует
39	447782.44	1232226.35	447782.44	1232226.35	Метод спутниковых геодезических измерений (определений)	0.1	Закрепление отсутствует
38	447580.92	1232491.62	447580.92	1232491.62	Метод спутниковых геодезических измерений (определений)	0.1	Закрепление отсутствует
171	447502.98	1232379.71	447502.98	1232379.71	Метод спутниковых геодезических измерений (определений)	0.1	Закрепление отсутствует
170	447821.84	1232144.51	447821.84	1232144.51	Метод спутниковых геодезических измерений (определений)	0.1	Закрепление отсутствует

**2. Сведения о частях границ уточняемого земельного участка
с кадастровым номером 34:33:010006:171 :**

Обозначение части границ		Горизонтальное проложение (S), м	Описание прохождения части границ	Сведения о согласовании местоположения границ (согласовано/спорное)
от т.	до т.			
1	2	3	4	5
170	39	90.83	-	-
39	38	333.13	-	-
38	171	136.38	-	-
171	170	396.22	-	-

3. Сведения о характеристиках уточняемого земельного участка с кадастровым номером 34:33:010006:171 :		
№ п/п	Наименование характеристики	Значение характеристики
1	2	3
1.	Адрес земельного участка	-
1.1.	Сведения о местоположении земельного участка (при отсутствии адреса) в структурированном в соответствии с федеральной информационной адресной системой виде	-
1.2.	Дополнительные сведения о местоположении земельного участка	-
2.	Площадь земельного участка ± величина погрешности определения (вычисления) площади (P ± ΔP), м2	30027.93 ± 1516.25
3.	Формула, примененная для расчета предельной допустимой погрешности определения площади земельного участка, с подставленными значениями и итоговые (вычисленные) значения (ΔP), м2	ΔP=3.5*Мт*√P=3.5*2,5*√30027.93=1516.25
4.	Площадь земельного участка согласно сведениям Единого государственного реестра недвижимости (Ркад), м2	30000
5.	Оценка расхождения Р и Ркад (Р - Ркад), м2	28
6.	Предельные минимальный и максимальный размеры земельного участка (Рмин и Рмакс), м2	- -
7.	Кадастровый номер или иной государственный учетный номер (инвентарный) объекта недвижимости, расположенного на земельном участке	-
8.	Вид (виды) разрешенного использования	-
8.1.	Дополнительные сведения об использовании земельного участка	-
9.	Сведения о земельных участках (землях общего пользования, территории общего пользования), посредством которых обеспечивается доступ	Земли общего пользования
10.	Иные сведения	-
4. Пояснения к сведениям об уточняемом земельном участке с кадастровым номером 34:33:010006:171 :		
1.	-	

Сведения об уточняемых земельных участках, необходимые для исправления реестровых ошибок в сведениях о местоположении их границ

**1. Сведения о характерных точках границ уточняемого земельного участка
с кадастровым номером 34:33:000000:92 :**

Система координат							Зона № -
Обозначение характерных точек границ	Координаты, м				Метод определения координат	Формулы, примененные для расчета средней квадратической погрешности определения координат характерных точек границ (Mt), с подставленными в такие формулы значениями и итоговые (вычисленные) значения Mt, м	Описание закрепле ния точки
	содержатся в Едином государственном реестре недвижимости		определены в результате выполнения комплексных кадастровых работ				
	X	Y	X	Y			
1	2	3	4	5	6	7	8
-	-	-	-	-	-	-	-

**2. Сведения о частях границ уточняемого земельного участка
с кадастровым номером 34:33:000000:92 :**

Обозначение части границ		Горизонтальное проложение (S), м	Описание прохождения части границ	Сведения о согласовании местоположения границ (согласовано/спорное)
от т.	до т.			
1	2	3	4	5
-	-	-	-	-

**3. Сведения о характеристиках уточняемого земельного участка
с кадастровым номером 34:33:000000:92 :**

№ п/п	Наименование характеристики	Значение характеристики
1	2	3
1.	Адрес земельного участка	Российская Федерация, 404462, Волгоградская область, район Чернышковский, рабочий поселок Чернышковский
1.1.	Сведения о местоположении земельного участка (при отсутствии адреса) в структурированном в соответствии с федеральной информационной адресной системой виде	-
1.2.	Дополнительные сведения о местоположении земельного участка	-
2.	Площадь земельного участка ± величина погрешности определения (вычисления) площади ($P \pm \Delta P$), м ²	2132377 ± 12777
3.	Формула, примененная для расчета предельной допустимой погрешности определения площади земельного участка, с подставленными значениями и итоговые (вычисленные) значения (ΔP), м ²	$\Delta P = 3.5 * Mt * \sqrt{P} = 3.5 * 2,5 * \sqrt{2132377} = 12777$
4.	Площадь земельного участка согласно сведениям Единого государственного реестра недвижимости (Р _{кад}), м ²	-
5.	Оценка расхождения Р и Р _{кад} (Р - Р _{кад}), м ²	-
6.	Предельные минимальный и максимальный размеры земельного участка (Р _{мин} и Р _{макс}), м ²	- -
7.	Кадастровый номер или иной государственный учетный номер (инвентарный) объекта недвижимости, расположенного на земельном участке	-
8.	Вид (виды) разрешенного использования	-
8.1.	Дополнительные сведения об использовании земельного участка	-

3. Сведения о характеристиках уточняемого земельного участка с кадастровым номером 34:33:000000:92 :		
№ п/п	Наименование характеристики	Значение характеристики
1	2	3
9.	Сведения о земельных участках (землях общего пользования, территории общего пользования), посредством которых обеспечивается доступ	Земли общего пользования
10.	Иные сведения	-
4. Пояснения к сведениям об уточняемом земельном участке с кадастровым номером 34:33:000000:92 :		
1.	-	

Сведения об уточняемых земельных участках, необходимые для исправления реестровых ошибок в сведениях о местоположении их границ

**1. Сведения о характерных точках границ уточняемого земельного участка
с кадастровым номером 34:33:010006:17 :**

Система координат МСК-34, зона 1

Зона № 1

Обозначение характерных точек границ	Координаты, м				Метод определения координат	Формулы, примененные для расчета средней квадратической погрешности определения координат характерных точек границ (Mt), с подставленными в такие формулы значениями и итоговые (вычисленные) значения Mt, м	Описание закрепле ния точки
	содержатся в Едином государственном реестре недвижимости		определены в результате выполнения комплексных кадастровых работ				
	X	Y	X	Y			
1	2	3	4	5	6	7	8
172	443529.34	1232184.71	443529.34	1232184.71	Метод спутниковых геодезических измерений (определений)	0.1	Закрепление отсутствует
173	445533.55	1233929.04	445533.55	1233929.04	Метод спутниковых геодезических измерений (определений)	0.1	Закрепление отсутствует
174	444860.59	1234193.29	444860.59	1234193.29	Метод спутниковых геодезических измерений (определений)	0.1	Закрепление отсутствует
175	442850.19	1232453.09	442850.19	1232453.09	Метод спутниковых геодезических измерений (определений)	0.1	Закрепление отсутствует
176	443253.80	1232293.80	443253.80	1232293.80	Метод спутниковых геодезических измерений (определений)	0.1	Закрепление отсутствует
172	443529.34	1232184.71	443529.34	1232184.71	Метод спутниковых геодезических измерений (определений)	0.1	Закрепление отсутствует

**2. Сведения о частях границ уточняемого земельного участка
с кадастровым номером 34:33:010006:17 :**

Обозначение части границ		Горизонтальное проложение (S), м	Описание прохождения части границ	Сведения о согласовании местоположения границ (согласовано/спорное)
от т.	до т.			
1	2	3	4	5
172	173	2656.98	-	-
173	174	722.98	-	-
174	175	2658.95	-	-
175	176	433.91	-	-
176	172	296.35	-	-

3. Сведения о характеристиках уточняемого земельного участка с кадастровым номером 34:33:010006:17 :		
№ п/п	Наименование характеристики	Значение характеристики
1	2	3
1.	Адрес земельного участка	-
1.1.	Сведения о местоположении земельного участка (при отсутствии адреса) в структурированном в соответствии с федеральной информационной адресной системой виде	-
1.2.	Дополнительные сведения о местоположении земельного участка	-
2.	Площадь земельного участка \pm величина погрешности определения (вычисления) площади ($P \pm \Delta P$), м2	1712372.87 \pm 11450.05
3.	Формула, примененная для расчета предельной допустимой погрешности определения площади земельного участка, с подставленными значениями и итоговые (вычисленные) значения (ΔP), м2	$\Delta P = 3.5 * M_t * \sqrt{P} = 3.5 * 2,5 * \sqrt{1712372.87} = 11450.05$
4.	Площадь земельного участка согласно сведениям Единого государственного реестра недвижимости ($P_{\text{кад}}$), м2	1716000
5.	Оценка расхождения P и $P_{\text{кад}}$ ($P - P_{\text{кад}}$), м2	3627
6.	Предельные минимальный и максимальный размеры земельного участка ($P_{\text{мин}}$ и $P_{\text{макс}}$), м2	- -
7.	Кадастровый номер или иной государственный учетный номер (инвентарный) объекта недвижимости, расположенного на земельном участке	-
8.	Вид (виды) разрешенного использования	-
8.1.	Дополнительные сведения об использовании земельного участка	-
9.	Сведения о земельных участках (землях общего пользования, территории общего пользования), посредством которых обеспечивается доступ	Земли общего пользования
10.	Иные сведения	-
4. Пояснения к сведениям об уточняемом земельном участке с кадастровым номером 34:33:010006:17 :		
1.	-	

Сведения об уточняемых земельных участках, необходимые для исправления реестровых ошибок в сведениях о местоположении их границ

**1. Сведения о характерных точках границ уточняемого земельного участка
с кадастровым номером 34:33:010006:18 :**

Система координат МСК-34, зона 1

Зона № 1

Обозначение характерных точек границ	Координаты, м				Метод определения координат	Формулы, примененные для расчета средней квадратической погрешности определения координат характерных точек границ (Mt), с подставленными в такие формулы значениями и итоговые (вычисленные) значения Mt, м	Описание закрепле ния точки
	содержатся в Едином государственном реестре недвижимости		определены в результате выполнения комплексных кадастровых работ				
	X	Y	X	Y			
1	2	3	4	5	6	7	8
177	447815.66	1234219.61	447815.66	1234219.61	Метод спутниковых геодезических измерений (определений)	0.1	Закрепление отсутствует
178	447817.74	1234301.55	447817.74	1234301.55	Метод спутниковых геодезических измерений (определений)	0.1	Закрепление отсутствует
179	447891.52	1234332.66	447891.52	1234332.66	Метод спутниковых геодезических измерений (определений)	0.1	Закрепление отсутствует
180	447857.11	1234551.50	447857.11	1234551.50	Метод спутниковых геодезических измерений (определений)	0.1	Закрепление отсутствует
181	447966.41	1234720.70	447966.41	1234720.70	Метод спутниковых геодезических измерений (определений)	0.1	Закрепление отсутствует
182	448014.00	1234744.48	448014.00	1234744.48	Метод спутниковых геодезических измерений (определений)	0.1	Закрепление отсутствует
183	448110.00	1234875.00	448110.00	1234875.00	Метод спутниковых геодезических измерений (определений)	0.1	Закрепление отсутствует
184	448131.50	1234921.45	448131.50	1234921.45	Метод спутниковых геодезических измерений (определений)	0.1	Закрепление отсутствует
185	448103.24	1234950.17	448103.24	1234950.17	Метод спутниковых геодезических измерений (определений)	0.1	Закрепление отсутствует

1. Сведения о характерных точках границ уточняемого земельного участка с кадастровым номером 34:33:010006:18 :							
Система координат МСК-34, зона 1						Зона № 1	
Обозначение характерных точек границ	Координаты, м				Метод определения координат	Формулы, примененные для расчета средней квадратической погрешности определения координат характерных точек границ (Mt), с подставленными в такие формулы значениями и итоговые (вычисленные) значения Mt, м	Описание закрепле ния точки
	содержатся в Едином государственном реестре недвижимости		определены в результате выполнения комплексных кадастровых работ				
	X	Y	X	Y			
1	2	3	4	5	6	7	8
186	448140.15	1234986.22	448140.15	1234986.22	Метод спутниковых геодезических измерений (определений)	0.1	Закрепление отсутствует
187	448127.33	1235071.54	448127.33	1235071.54	Метод спутниковых геодезических измерений (определений)	0.1	Закрепление отсутствует
188	448143.59	1235121.12	448143.59	1235121.12	Метод спутниковых геодезических измерений (определений)	0.1	Закрепление отсутствует
189	448121.64	1235122.68	448121.64	1235122.68	Метод спутниковых геодезических измерений (определений)	0.1	Закрепление отсутствует
190	448069.96	1235057.00	448069.96	1235057.00	Метод спутниковых геодезических измерений (определений)	0.1	Закрепление отсутствует
191	448106.69	1235164.05	448106.69	1235164.05	Метод спутниковых геодезических измерений (определений)	0.1	Закрепление отсутствует
192	448134.66	1235241.33	448134.66	1235241.33	Метод спутниковых геодезических измерений (определений)	0.1	Закрепление отсутствует
193	448105.14	1235260.09	448105.14	1235260.09	Метод спутниковых геодезических измерений (определений)	0.1	Закрепление отсутствует
194	448030.37	1235268.98	448030.37	1235268.98	Метод спутниковых геодезических измерений (определений)	0.1	Закрепление отсутствует
195	448106.89	1235329.02	448106.89	1235329.02	Метод спутниковых геодезических измерений (определений)	0.1	Закрепление отсутствует

1. Сведения о характерных точках границ уточняемого земельного участка с кадастровым номером 34:33:010006:18 :							
Система координат МСК-34, зона 1						Зона № 1	
Обозначение характерных точек границ	Координаты, м				Метод определения координат	Формулы, примененные для расчета средней квадратической погрешности определения координат характерных точек границ (Mt), с подставленными в такие формулы значениями и итоговые (вычисленные) значения Mt, м	Описание закрепле ния точки
	содержатся в Едином государственном реестре недвижимости		определены в результате выполнения комплексных кадастровых работ				
	X	Y	X	Y			
1	2	3	4	5	6	7	8
196	448142.72	1235361.10	448142.72	1235361.10	Метод спутниковых геодезических измерений (определений)	0.1	Закрепление отсутствует
197	448125.61	1235396.53	448125.61	1235396.53	Метод спутниковых геодезических измерений (определений)	0.1	Закрепление отсутствует
198	448166.19	1235497.48	448166.19	1235497.48	Метод спутниковых геодезических измерений (определений)	0.1	Закрепление отсутствует
199	448227.61	1235553.91	448227.61	1235553.91	Метод спутниковых геодезических измерений (определений)	0.1	Закрепление отсутствует
200	448366.03	1235610.37	448366.03	1235610.37	Метод спутниковых геодезических измерений (определений)	0.1	Закрепление отсутствует
201	448449.48	1235707.23	448449.48	1235707.23	Метод спутниковых геодезических измерений (определений)	0.1	Закрепление отсутствует
202	448426.36	1235819.80	448426.36	1235819.80	Метод спутниковых геодезических измерений (определений)	0.1	Закрепление отсутствует
203	448450.59	1235868.18	448450.59	1235868.18	Метод спутниковых геодезических измерений (определений)	0.1	Закрепление отсутствует
204	448435.38	1235938.57	448435.38	1235938.57	Метод спутниковых геодезических измерений (определений)	0.1	Закрепление отсутствует
205	448372.20	1235970.16	448372.20	1235970.16	Метод спутниковых геодезических измерений (определений)	0.1	Закрепление отсутствует

1. Сведения о характерных точках границ уточняемого земельного участка с кадастровым номером 34:33:010006:18 :							
Система координат МСК-34, зона 1						Зона № 1	
Обозначение характерных точек границ	Координаты, м				Метод определения координат	Формулы, примененные для расчета средней квадратической погрешности определения координат характерных точек границ (Mt), с подставленными в такие формулы значениями и итоговые (вычисленные) значения Mt, м	Описание закрепле ния точки
	содержатся в Едином государственном реестре недвижимости		определены в результате выполнения комплексных кадастровых работ				
	X	Y	X	Y			
1	2	3	4	5	6	7	8
206	447894.94	1235447.41	447894.94	1235447.41	Метод спутниковых геодезических измерений (определений)	0.1	Закрепление отсутствует
207	447975.73	1235400.35	447975.73	1235400.35	Метод спутниковых геодезических измерений (определений)	0.1	Закрепление отсутствует
208	447672.57	1234568.22	447672.57	1234568.22	Метод спутниковых геодезических измерений (определений)	0.1	Закрепление отсутствует
209	447527.07	1234351.95	447527.07	1234351.95	Метод спутниковых геодезических измерений (определений)	0.1	Закрепление отсутствует
143	447511.51	1234303.13	447511.51	1234303.13	Метод спутниковых геодезических измерений (определений)	0.1	Закрепление отсутствует
177	447815.66	1234219.61	447815.66	1234219.61	Метод спутниковых геодезических измерений (определений)	0.1	Закрепление отсутствует
2. Сведения о частях границ уточняемого земельного участка с кадастровым номером 34:33:010006:18 :							
Обозначение части границ		Горизонтальное проложение (S), м	Описание прохождения части границ	Сведения о согласовании местоположения границ (согласовано/спорное)			
от т.	до т.						
1	2	3	4	5			
177	178	81.97	-	-			
178	179	80.07	-	-			
179	180	221.53	-	-			
180	181	201.43	-	-			
181	182	53.20	-	-			
182	183	162.02	-	-			
183	184	51.18	-	-			
184	185	40.29	-	-			

2. Сведения о частях границ уточняемого земельного участка с кадастровым номером 34:33:010006:18 :				
Обозначение части границ		Горизонтальное проложение (S), м	Описание прохождения части границ	Сведения о согласовании местоположения границ (согласовано/спорное)
от т.	до т.			
1	2	3	4	5
185	186	51.59	-	-
186	187	86.28	-	-
187	188	52.18	-	-
188	189	22.01	-	-
189	190	83.57	-	-
190	191	113.18	-	-
191	192	82.19	-	-
192	193	34.98	-	-
193	194	75.30	-	-
194	195	97.26	-	-
195	196	48.09	-	-
196	197	39.35	-	-
197	198	108.80	-	-
198	199	83.41	-	-
199	200	149.49	-	-
200	201	127.85	-	-
201	202	114.92	-	-
202	203	54.11	-	-
203	204	72.01	-	-
204	205	70.64	-	-
205	206	707.85	-	-
206	207	93.50	-	-
207	208	885.63	-	-
208	209	260.66	-	-
209	143	51.24	-	-
143	177	315.41	-	-
3. Сведения о характеристиках уточняемого земельного участка с кадастровым номером 34:33:010006:18 :				
№ п/п	Наименование характеристики	Значение характеристики		
1	2	3		
1.	Адрес земельного участка	-		
1.1.	Сведения о местоположении земельного участка (при отсутствии адреса) в структурированном в соответствии с федеральной информационной адресной системой виде	-		
1.2.	Дополнительные сведения о местоположении земельного участка	-		
2.	Площадь земельного участка ± величина погрешности определения (вычисления) площади ($P \pm \Delta P$), м2	420003.71 ± 5670.67		
3.	Формула, примененная для расчета предельной допустимой погрешности определения площади земельного участка, с подставленными значениями и итоговые (вычисленные) значения (ΔP), м2	$\Delta P = 3.5 * M_t * \sqrt{P} = 3.5 * 2,5 * \sqrt{420003.71} = 5670.67$		

3. Сведения о характеристиках уточняемого земельного участка с кадастровым номером 34:33:010006:18 :		
№ п/п	Наименование характеристики	Значение характеристики
1	2	3
4.	Площадь земельного участка согласно сведениям Единого государственного реестра недвижимости (Ркад), м2	360000
5.	Оценка расхождения Р и Ркад (Р - Ркад), м2	60004
6.	Предельные минимальный и максимальный размеры земельного участка (Рмин и Рмакс), м2	- -
7.	Кадастровый номер или иной государственный учетный номер (инвентарный) объекта недвижимости, расположенного на земельном участке	-
8.	Вид (виды) разрешенного использования	-
8.1.	Дополнительные сведения об использовании земельного участка	-
9.	Сведения о земельных участках (землях общего пользования, территории общего пользования), посредством которых обеспечивается доступ	Земли общего пользования
10.	Иные сведения	-
4. Пояснения к сведениям об уточняемом земельном участке с кадастровым номером 34:33:010006:18 :		
1.	-	

Сведения об уточняемых земельных участках, необходимые для исправления реестровых ошибок в сведениях о местоположении их границ

**1. Сведения о характерных точках границ уточняемого земельного участка
с кадастровым номером 34:33:000000:504 :**

Система координат							Зона № -
Обозначение характерных точек границ	Координаты, м				Метод определения координат	Формулы, примененные для расчета средней квадратической погрешности определения координат характерных точек границ (Mt), с подставленными в такие формулы значениями и итоговые (вычисленные) значения Mt, м	Описание закрепле ния точки
	содержатся в Едином государственном реестре недвижимости		определены в результате выполнения комплексных кадастровых работ				
	X	Y	X	Y			
1	2	3	4	5	6	7	8
-	-	-	-	-	-	-	-

**2. Сведения о частях границ уточняемого земельного участка
с кадастровым номером 34:33:000000:504 :**

Обозначение части границ		Горизонтальное проложение (S), м	Описание прохождения части границ	Сведения о согласовании местоположения границ (согласовано/спорное)
от т.	до т.			
1	2	3	4	5
-	-	-	-	-

**3. Сведения о характеристиках уточняемого земельного участка
с кадастровым номером 34:33:000000:504 :**

№ п/п	Наименование характеристики	Значение характеристики
1	2	3
1.	Адрес земельного участка	Российская Федерация, 404462, Волгоградская область, район Чернышковский, рабочий поселок Чернышковский
1.1.	Сведения о местоположении земельного участка (при отсутствии адреса) в структурированном в соответствии с федеральной информационной адресной системой виде	-
1.2.	Дополнительные сведения о местоположении земельного участка	-
2.	Площадь земельного участка ± величина погрешности определения (вычисления) площади ($P \pm \Delta P$), м ²	161277 ± 3514
3.	Формула, примененная для расчета предельной допустимой погрешности определения площади земельного участка, с подставленными значениями и итоговые (вычисленные) значения (ΔP), м ²	$\Delta P = 3.5 * Mt * \sqrt{P} = 3.5 * 2,5 * \sqrt{161277} = 3514$
4.	Площадь земельного участка согласно сведениям Единого государственного реестра недвижимости (Р _{кад}), м ²	-
5.	Оценка расхождения P и Р _{кад} (P - Р _{кад}), м ²	-
6.	Предельные минимальный и максимальный размеры земельного участка (Р _{мин} и Р _{макс}), м ²	- -
7.	Кадастровый номер или иной государственный учетный номер (инвентарный) объекта недвижимости, расположенного на земельном участке	-
8.	Вид (виды) разрешенного использования	-
8.1.	Дополнительные сведения об использовании земельного участка	-

3. Сведения о характеристиках уточняемого земельного участка с кадастровым номером 34:33:000000:504 :		
№ п/п	Наименование характеристики	Значение характеристики
1	2	3
9.	Сведения о земельных участках (землях общего пользования, территории общего пользования), посредством которых обеспечивается доступ	Земли общего пользования
10.	Иные сведения	-
4. Пояснения к сведениям об уточняемом земельном участке с кадастровым номером 34:33:000000:504 :		
1.	-	

Сведения об уточняемых земельных участках, необходимые для исправления реестровых ошибок в сведениях о местоположении их границ

**1. Сведения о характерных точках границ уточняемого земельного участка
с кадастровым номером 34:33:010006:172 :**

Система координат МСК-34, зона 1

Зона № 1

Обозначение характерных точек границ	Координаты, м				Метод определения координат	Формулы, примененные для расчета средней квадратической погрешности определения координат характерных точек границ (Mt), с подставленными в такие формулы значениями и итоговые (вычисленные) значения Mt, м	Описание закрепле ния точки
	содержатся в Едином государственном реестре недвижимости		определены в результате выполнения комплексных кадастровых работ				
	X	Y	X	Y			
1	2	3	4	5	6	7	8
34	447311.31	1232104.83	447311.31	1232104.83	Метод спутниковых геодезических измерений (определений)	0.1	Закрепление отсутствует
37	446150.20	1232533.32	446150.20	1232533.32	Метод спутниковых геодезических измерений (определений)	0.1	Закрепление отсутствует
168	446065.63	1232462.97	446065.63	1232462.97	Метод спутниковых геодезических измерений (определений)	0.1	Закрепление отсутствует
12	447243.91	1232008.11	447243.91	1232008.11	Метод спутниковых геодезических измерений (определений)	0.1	Закрепление отсутствует
34	447311.31	1232104.83	447311.31	1232104.83	Метод спутниковых геодезических измерений (определений)	0.1	Закрепление отсутствует

**2. Сведения о частях границ уточняемого земельного участка
с кадастровым номером 34:33:010006:172 :**

Обозначение части границ		Горизонтальное проложение (S), м	Описание прохождения части границ	Сведения о согласовании местоположения границ (согласовано/спорное)
от т.	до т.			
1	2	3	4	5
34	37	1237.65	-	-
37	168	110.01	-	-
168	12	1263.03	-	-
12	34	117.89	-	-

3. Сведения о характеристиках уточняемого земельного участка с кадастровым номером 34:33:010006:172 :		
№ п/п	Наименование характеристики	Значение характеристики
1	2	3
1.	Адрес земельного участка	-
1.1.	Сведения о местоположении земельного участка (при отсутствии адреса) в структурированном в соответствии с федеральной информационной адресной системой виде	-
1.2.	Дополнительные сведения о местоположении земельного участка	-
2.	Площадь земельного участка ± величина погрешности определения (вычисления) площади ($P \pm \Delta P$), м2	131271.15 ± 3170.24
3.	Формула, примененная для расчета предельной допустимой погрешности определения площади земельного участка, с подставленными значениями и итоговые (вычисленные) значения (ΔP), м2	$\Delta P = 3.5 * M_t * \sqrt{P} = 3.5 * 2,5 * \sqrt{131271.15} = 3170.24$
4.	Площадь земельного участка согласно сведениям Единого государственного реестра недвижимости ($P_{\text{кад}}$), м2	127000
5.	Оценка расхождения P и $P_{\text{кад}}$ ($P - P_{\text{кад}}$), м2	4271
6.	Предельные минимальный и максимальный размеры земельного участка ($P_{\text{мин}}$ и $P_{\text{макс}}$), м2	- -
7.	Кадастровый номер или иной государственный учетный номер (инвентарный) объекта недвижимости, расположенного на земельном участке	-
8.	Вид (виды) разрешенного использования	-
8.1.	Дополнительные сведения об использовании земельного участка	-
9.	Сведения о земельных участках (землях общего пользования, территории общего пользования), посредством которых обеспечивается доступ	Земли общего пользования
10.	Иные сведения	-
4. Пояснения к сведениям об уточняемом земельном участке с кадастровым номером 34:33:010006:172 :		
1.	-	

Сведения об уточняемых земельных участках, необходимые для исправления реестровых ошибок в сведениях о местоположении их границ

**1. Сведения о характерных точках границ уточняемого земельного участка
с кадастровым номером 34:33:010006:173 :**

Система координат МСК-34, зона 1

Зона № 1

Обозначение характерных точек границ	Координаты, м				Метод определения координат	Формулы, примененные для расчета средней квадратической погрешности определения координат характерных точек границ (Mt), с подставленными в такие формулы значениями и итоговые (вычисленные) значения Mt, м	Описание закрепле ния точки
	содержатся в Едином государственном реестре недвижимости		определены в результате выполнения комплексных кадастровых работ				
	X	Y	X	Y			
1	2	3	4	5	6	7	8
170	447821.84	1232144.51	447821.84	1232144.51	Метод спутниковых геодезических измерений (определений)	0.1	Закрепление отсутствует
210	448149.93	1232283.39	448149.93	1232283.39	Метод спутниковых геодезических измерений (определений)	0.1	Закрепление отсутствует
211	448149.50	1232358.67	448149.50	1232358.67	Метод спутниковых геодезических измерений (определений)	0.1	Закрепление отсутствует
39	447782.44	1232226.35	447782.44	1232226.35	Метод спутниковых геодезических измерений (определений)	0.1	Закрепление отсутствует
170	447821.84	1232144.51	447821.84	1232144.51	Метод спутниковых геодезических измерений (определений)	0.1	Закрепление отсутствует

**2. Сведения о частях границ уточняемого земельного участка
с кадастровым номером 34:33:010006:173 :**

Обозначение части границ		Горизонтальное проложение (S), м	Описание прохождения части границ	Сведения о согласовании местоположения границ (согласовано/спорное)
от т.	до т.			
1	2	3	4	5
170	210	356.27	-	-
210	211	75.28	-	-
211	39	390.18	-	-
39	170	90.83	-	-

3. Сведения о характеристиках уточняемого земельного участка с кадастровым номером 34:33:010006:173 :		
№ п/п	Наименование характеристики	Значение характеристики
1	2	3
1.	Адрес земельного участка	-
1.1.	Сведения о местоположении земельного участка (при отсутствии адреса) в структурированном в соответствии с федеральной информационной адресной системой виде	-
1.2.	Дополнительные сведения о местоположении земельного участка	-
2.	Площадь земельного участка \pm величина погрешности определения (вычисления) площади ($P \pm \Delta P$), м2	30005.97 ± 1515.70
3.	Формула, примененная для расчета предельной допустимой погрешности определения площади земельного участка, с подставленными значениями и итоговые (вычисленные) значения (ΔP), м2	$\Delta P = 3.5 * M_t * \sqrt{P} = 3.5 * 2,5 * \sqrt{30005.97} = 1515.70$
4.	Площадь земельного участка согласно сведениям Единого государственного реестра недвижимости ($P_{\text{кад}}$), м2	5000
5.	Оценка расхождения P и $P_{\text{кад}}$ ($P - P_{\text{кад}}$), м2	25006
6.	Предельные минимальный и максимальный размеры земельного участка ($P_{\text{мин}}$ и $P_{\text{макс}}$), м2	- -
7.	Кадастровый номер или иной государственный учетный номер (инвентарный) объекта недвижимости, расположенного на земельном участке	-
8.	Вид (виды) разрешенного использования	-
8.1.	Дополнительные сведения об использовании земельного участка	-
9.	Сведения о земельных участках (землях общего пользования, территории общего пользования), посредством которых обеспечивается доступ	Земли общего пользования
10.	Иные сведения	-
4. Пояснения к сведениям об уточняемом земельном участке с кадастровым номером 34:33:010006:173 :		
1.	-	

Сведения об уточняемых земельных участках, необходимые для исправления реестровых ошибок в сведениях о местоположении их границ

**1. Сведения о характерных точках границ уточняемого земельного участка
с кадастровым номером 34:33:000000:536 :**

Система координат							Зона № -
Обозначение характерных точек границ	Координаты, м				Метод определения координат	Формулы, примененные для расчета средней квадратической погрешности определения координат характерных точек границ (Mt), с подставленными в такие формулы значениями и итоговые (вычисленные) значения Mt, м	Описание закрепле ния точки
	содержатся в Едином государственном реестре недвижимости		определены в результате выполнения комплексных кадастровых работ				
	X	Y	X	Y			
1	2	3	4	5	6	7	8
-	-	-	-	-	-	-	-

**2. Сведения о частях границ уточняемого земельного участка
с кадастровым номером 34:33:000000:536 :**

Обозначение части границ		Горизонтальное проложение (S), м	Описание прохождения части границ	Сведения о согласовании местоположения границ (согласовано/спорное)
от т.	до т.			
1	2	3	4	5
-	-	-	-	-

**3. Сведения о характеристиках уточняемого земельного участка
с кадастровым номером 34:33:000000:536 :**

№ п/п	Наименование характеристики	Значение характеристики
1	2	3
1.	Адрес земельного участка	Российская Федерация, 404462, Волгоградская область, район Чернышковский, рабочий поселок Чернышковский
1.1.	Сведения о местоположении земельного участка (при отсутствии адреса) в структурированном в соответствии с федеральной информационной адресной системой виде	-
1.2.	Дополнительные сведения о местоположении земельного участка	-
2.	Площадь земельного участка ± величина погрешности определения (вычисления) площади ($P \pm \Delta P$), м ²	30007 ± 1516
3.	Формула, примененная для расчета предельной допустимой погрешности определения площади земельного участка, с подставленными значениями и итоговые (вычисленные) значения (ΔP), м ²	$\Delta P = 3.5 * Mt * \sqrt{P} = 3.5 * 2,5 * \sqrt{30007} = 1516$
4.	Площадь земельного участка согласно сведениям Единого государственного реестра недвижимости (Р _{кад}), м ²	-
5.	Оценка расхождения Р и Р _{кад} (Р - Р _{кад}), м ²	-
6.	Предельные минимальный и максимальный размеры земельного участка (Р _{мин} и Р _{макс}), м ²	- -
7.	Кадастровый номер или иной государственный учетный номер (инвентарный) объекта недвижимости, расположенного на земельном участке	-
8.	Вид (виды) разрешенного использования	-
8.1.	Дополнительные сведения об использовании земельного участка	-

3. Сведения о характеристиках уточняемого земельного участка с кадастровым номером 34:33:000000:536 :		
№ п/п	Наименование характеристики	Значение характеристики
1	2	3
9.	Сведения о земельных участках (землях общего пользования, территории общего пользования), посредством которых обеспечивается доступ	Земли общего пользования
10.	Иные сведения	-
4. Пояснения к сведениям об уточняемом земельном участке с кадастровым номером 34:33:000000:536 :		
1.	-	

Сведения об уточняемых земельных участках, необходимые для исправления реестровых ошибок в сведениях о местоположении их границ

1. Сведения о характерных точках границ уточняемого земельного участка с кадастровым номером 34:33:010006:190 :

Система координат МСК-34, зона 1

Зона № 1

Обозначение характерных точек границ	Координаты, м				Метод определения координат	Формулы, примененные для расчета средней квадратической погрешности определения координат характерных точек границ (Mt), с подставленными в такие формулы значениями и итоговые (вычисленные) значения Mt, м	Описание закрепле ния точки
	содержатся в Едином государственном реестре недвижимости		определены в результате выполнения комплексных кадастровых работ				
	X	Y	X	Y			
1	2	3	4	5	6	7	8
120	448347.93	1234256.00	448347.93	1234256.00	Метод спутниковых геодезических измерений (определений)	0.1	Закрепление отсутствует
119	448319.22	1234115.05	448319.22	1234115.05	Метод спутниковых геодезических измерений (определений)	0.1	Закрепление отсутствует
212	448496.79	1234145.29	448496.79	1234145.29	Метод спутниковых геодезических измерений (определений)	0.1	Закрепление отсутствует
213	448570.83	1234331.08	448570.83	1234331.08	Метод спутниковых геодезических измерений (определений)	0.1	Закрепление отсутствует
120	448347.93	1234256.00	448347.93	1234256.00	Метод спутниковых геодезических измерений (определений)	0.1	Закрепление отсутствует

2. Сведения о частях границ уточняемого земельного участка с кадастровым номером 34:33:010006:190 :

Обозначение части границ		Горизонтальное проложение (S), м	Описание прохождения части границ	Сведения о согласовании местоположения границ (согласовано/спорное)
от т.	до т.			
1	2	3	4	5
120	119	143.84	-	-
119	212	180.13	-	-
212	213	200.00	-	-
213	120	235.21	-	-

3. Сведения о характеристиках уточняемого земельного участка с кадастровым номером 34:33:010006:190 :		
№ п/п	Наименование характеристики	Значение характеристики
1	2	3
1.	Адрес земельного участка	-
1.1.	Сведения о местоположении земельного участка (при отсутствии адреса) в структурированном в соответствии с федеральной информационной адресной системой виде	-
1.2.	Дополнительные сведения о местоположении земельного участка	-
2.	Площадь земельного участка \pm величина погрешности определения (вычисления) площади ($P \pm \Delta P$), м2	30006.98 ± 1515.72
3.	Формула, примененная для расчета предельной допустимой погрешности определения площади земельного участка, с подставленными значениями и итоговые (вычисленные) значения (ΔP), м2	$\Delta P = 3.5 * M_t * \sqrt{P} = 3.5 * 2,5 * \sqrt{30006.98} = 1515.72$
4.	Площадь земельного участка согласно сведениям Единого государственного реестра недвижимости ($P_{\text{кад}}$), м2	30000
5.	Оценка расхождения P и $P_{\text{кад}}$ ($P - P_{\text{кад}}$), м2	7
6.	Предельные минимальный и максимальный размеры земельного участка ($P_{\text{мин}}$ и $P_{\text{макс}}$), м2	- -
7.	Кадастровый номер или иной государственный учетный номер (инвентарный) объекта недвижимости, расположенного на земельном участке	-
8.	Вид (виды) разрешенного использования	-
8.1.	Дополнительные сведения об использовании земельного участка	-
9.	Сведения о земельных участках (землях общего пользования, территории общего пользования), посредством которых обеспечивается доступ	Земли общего пользования
10.	Иные сведения	-
4. Пояснения к сведениям об уточняемом земельном участке с кадастровым номером 34:33:010006:190 :		
1.	-	

Сведения об уточняемых земельных участках, необходимые для исправления реестровых ошибок в сведениях о местоположении их границ

**1. Сведения о характерных точках границ уточняемого земельного участка
с кадастровым номером 34:33:000000:519 :**

Система координат							Зона № -
Обозначение характерных точек границ	Координаты, м				Метод определения координат	Формулы, примененные для расчета средней квадратической погрешности определения координат характерных точек границ (Mt), с подставленными в такие формулы значениями и итоговые (вычисленные) значения Mt, м	Описание закрепле ния точки
	содержатся в Едином государственном реестре недвижимости		определены в результате выполнения комплексных кадастровых работ				
	X	Y	X	Y			
1	2	3	4	5	6	7	8
-	-	-	-	-	-	-	-

**2. Сведения о частях границ уточняемого земельного участка
с кадастровым номером 34:33:000000:519 :**

Обозначение части границ		Горизонтальное проложение (S), м	Описание прохождения части границ	Сведения о согласовании местоположения границ (согласовано/спорное)
от т.	до т.			
1	2	3	4	5
-	-	-	-	-

**3. Сведения о характеристиках уточняемого земельного участка
с кадастровым номером 34:33:000000:519 :**

№ п/п	Наименование характеристики	Значение характеристики
1	2	3
1.	Адрес земельного участка	Российская Федерация, 404462, Волгоградская область, район Чернышковский, рабочий поселок Чернышковский
1.1.	Сведения о местоположении земельного участка (при отсутствии адреса) в структурированном в соответствии с федеральной информационной адресной системой виде	-
1.2.	Дополнительные сведения о местоположении земельного участка	-
2.	Площадь земельного участка \pm величина погрешности определения (вычисления) площади ($P \pm \Delta P$), м ²	322054 ± 4966
3.	Формула, примененная для расчета предельной допустимой погрешности определения площади земельного участка, с подставленными значениями и итоговые (вычисленные) значения (ΔP), м ²	$\Delta P = 3.5 * Mt * \sqrt{P} = 3.5 * 2,5 * \sqrt{322054} = 4966$
4.	Площадь земельного участка согласно сведениям Единого государственного реестра недвижимости ($P_{\text{кад}}$), м ²	-
5.	Оценка расхождения P и $P_{\text{кад}}$ ($P - P_{\text{кад}}$), м ²	-
6.	Предельные минимальный и максимальный размеры земельного участка ($P_{\text{мин}}$ и $P_{\text{макс}}$), м ²	- -
7.	Кадастровый номер или иной государственный учетный номер (инвентарный) объекта недвижимости, расположенного на земельном участке	-
8.	Вид (виды) разрешенного использования	-
8.1.	Дополнительные сведения об использовании земельного участка	-

3. Сведения о характеристиках уточняемого земельного участка с кадастровым номером 34:33:000000:519 :		
№ п/п	Наименование характеристики	Значение характеристики
1	2	3
9.	Сведения о земельных участках (землях общего пользования, территории общего пользования), посредством которых обеспечивается доступ	Земли общего пользования
10.	Иные сведения	-
4. Пояснения к сведениям об уточняемом земельном участке с кадастровым номером 34:33:000000:519 :		
1.	-	

Сведения об уточняемых земельных участках, необходимые для исправления реестровых ошибок в сведениях о местоположении их границ

1. Сведения о характерных точках границ уточняемого земельного участка с кадастровым номером 34:33:010006:191 :

Система координат МСК-34, зона 1

Зона № 1

Обозначение характерных точек границ	Координаты, м				Метод определения координат	Формулы, примененные для расчета средней квадратической погрешности определения координат характерных точек границ (Mt), с подставленными в такие формулы значениями и итоговые (вычисленные) значения Mt, м	Описание закрепле ния точки
	содержатся в Едином государственном реестре недвижимости		определены в результате выполнения комплексных кадастровых работ				
	X	Y	X	Y			
1	2	3	4	5	6	7	8
126	447875.00	1232750.00	447875.00	1232750.00	Метод спутниковых геодезических измерений (определений)	0.1	Закрепление отсутствует
214	448000.01	1232992.00	448000.01	1232992.00	Метод спутниковых геодезических измерений (определений)	0.1	Закрепление отсутствует
215	447526.58	1233152.85	447526.58	1233152.85	Метод спутниковых геодезических измерений (определений)	0.1	Закрепление отсутствует
216	447097.26	1233298.71	447097.26	1233298.71	Метод спутниковых геодезических измерений (определений)	0.1	Закрепление отсутствует
217	447059.34	1233313.17	447059.34	1233313.17	Метод спутниковых геодезических измерений (определений)	0.1	Закрепление отсутствует
127	446857.99	1233136.06	446857.99	1233136.06	Метод спутниковых геодезических измерений (определений)	0.1	Закрепление отсутствует
126	447875.00	1232750.00	447875.00	1232750.00	Метод спутниковых геодезических измерений (определений)	0.1	Закрепление отсутствует

2. Сведения о частях границ уточняемого земельного участка с кадастровым номером 34:33:010006:191 :

Обозначение части границ		Горизонтальное проложение (S), м	Описание прохождения части границ	Сведения о согласовании местоположения границ (согласовано/спорное)
от т.	до т.			
1	2	3	4	5
126	214	272.38	-	-
214	215	500.01	-	-

2. Сведения о частях границ уточняемого земельного участка с кадастровым номером 34:33:010006:191 :				
Обозначение части границ		Горизонтальное проложение (S), м	Описание прохождения части границ	Сведения о согласовании местоположения границ (согласовано/спорное)
от т.	до т.			
1	2	3	4	5
215	216	453.42	-	-
216	217	40.58	-	-
217	127	268.16	-	-
127	126	1087.82	-	-
3. Сведения о характеристиках уточняемого земельного участка с кадастровым номером 34:33:010006:191 :				
№ п/п	Наименование характеристики		Значение характеристики	
1	2		3	
1.	Адрес земельного участка		-	
1.1.	Сведения о местоположении земельного участка (при отсутствии адреса) в структурированном в соответствии с федеральной информационной адресной системой виде		-	
1.2.	Дополнительные сведения о местоположении земельного участка		-	
2.	Площадь земельного участка ± величина погрешности определения (вычисления) площади ($P \pm \Delta P$), м ²		262112.86 ± 4479.73	
3.	Формула, примененная для расчета предельной допустимой погрешности определения площади земельного участка, с подставленными значениями и итоговые (вычисленные) значения (ΔP), м ²		$\Delta P = 3.5 * M_t * \sqrt{P} = 3.5 * 2,5 * \sqrt{262112.86} = 4479.73$	
4.	Площадь земельного участка согласно сведениям Единого государственного реестра недвижимости (Ркад), м ²		254000	
5.	Оценка расхождения Р и Ркад ($P - P_{кад}$), м ²		8113	
6.	Предельные минимальный и максимальный размеры земельного участка ($R_{мин}$ и $R_{макс}$), м ²		- -	
7.	Кадастровый номер или иной государственный учетный номер (инвентарный) объекта недвижимости, расположенного на земельном участке		-	
8.	Вид (виды) разрешенного использования		-	
8.1.	Дополнительные сведения об использовании земельного участка		-	
9.	Сведения о земельных участках (землях общего пользования, территории общего пользования), посредством которых обеспечивается доступ		Земли общего пользования	
10.	Иные сведения		-	
4. Пояснения к сведениям об уточняемом земельном участке с кадастровым номером 34:33:010006:191 :				
1.	-			

Сведения об уточняемых земельных участках, необходимые для исправления реестровых ошибок в сведениях о местоположении их границ

**1. Сведения о характерных точках границ уточняемого земельного участка
с кадастровым номером 34:33:010006:193 :**

Система координат МСК-34, зона 1

Зона № 1

Обозначение характерных точек границ	Координаты, м				Метод определения координат	Формулы, примененные для расчета средней квадратической погрешности определения координат характерных точек границ (Mt), с подставленными в такие формулы значениями и итоговые (вычисленные) значения Mt, м	Описание закрепле ния точки
	содержатся в Едином государственном реестре недвижимости		определены в результате выполнения комплексных кадастровых работ				
	X	Y	X	Y			
1	2	3	4	5	6	7	8
129	447899.48	1232534.36	447899.48	1232534.36	Метод спутниковых геодезических измерений (определений)	0.1	Закрепление отсутствует
40	447914.02	1232351.14	447914.02	1232351.14	Метод спутниковых геодезических измерений (определений)	0.1	Закрепление отсутствует
218	448149.98	1232493.70	448149.98	1232493.70	Метод спутниковых геодезических измерений (определений)	0.1	Закрепление отсутствует
219	448150.00	1232550.00	448150.00	1232550.00	Метод спутниковых геодезических измерений (определений)	0.1	Закрепление отсутствует
166	448149.17	1232598.39	448149.17	1232598.39	Метод спутниковых геодезических измерений (определений)	0.1	Закрепление отсутствует
130	447827.50	1232709.49	447827.50	1232709.49	Метод спутниковых геодезических измерений (определений)	0.1	Закрепление отсутствует
129	447899.48	1232534.36	447899.48	1232534.36	Метод спутниковых геодезических измерений (определений)	0.1	Закрепление отсутствует

**2. Сведения о частях границ уточняемого земельного участка
с кадастровым номером 34:33:010006:193 :**

Обозначение части границ		Горизонтальное проложение (S), м	Описание прохождения части границ	Сведения о согласовании местоположения границ (согласовано/спорное)
от т.	до т.			
1	2	3	4	5
129	40	183.80	-	-
40	218	275.68	-	-

2. Сведения о частях границ уточняемого земельного участка с кадастровым номером 34:33:010006:193 :				
Обозначение части границ		Горизонтальное проложение (S), м	Описание прохождения части границ	Сведения о согласовании местоположения границ (согласовано/спорное)
от т.	до т.			
1	2	3	4	5
218	219	56.30	-	-
219	166	48.40	-	-
166	130	340.32	-	-
130	129	189.35	-	-
3. Сведения о характеристиках уточняемого земельного участка с кадастровым номером 34:33:010006:193 :				
№ п/п	Наименование характеристики		Значение характеристики	
1	2		3	
1.	Адрес земельного участка		-	
1.1.	Сведения о местоположении земельного участка (при отсутствии адреса) в структурированном в соответствии с федеральной информационной адресной системой виде		-	
1.2.	Дополнительные сведения о местоположении земельного участка		-	
2.	Площадь земельного участка ± величина погрешности определения (вычисления) площади ($P \pm \Delta P$), м ²		59941.05 ± 2142.25	
3.	Формула, примененная для расчета предельной допустимой погрешности определения площади земельного участка, с подставленными значениями и итоговые (вычисленные) значения (ΔP), м ²		$\Delta P = 3.5 * M_t * \sqrt{P} = 3.5 * 2,5 * \sqrt{59941.05} = 2142.25$	
4.	Площадь земельного участка согласно сведениям Единого государственного реестра недвижимости (Ркад), м ²		60000	
5.	Оценка расхождения Р и Ркад ($P - P_{кад}$), м ²		59	
6.	Предельные минимальный и максимальный размеры земельного участка ($P_{мин}$ и $P_{макс}$), м ²		- -	
7.	Кадастровый номер или иной государственный учетный номер (инвентарный) объекта недвижимости, расположенного на земельном участке		-	
8.	Вид (виды) разрешенного использования		-	
8.1.	Дополнительные сведения об использовании земельного участка		-	
9.	Сведения о земельных участках (землях общего пользования, территории общего пользования), посредством которых обеспечивается доступ		Земли общего пользования	
10.	Иные сведения		-	
4. Пояснения к сведениям об уточняемом земельном участке с кадастровым номером 34:33:010006:193 :				
1.	-			

Сведения об уточняемых земельных участках, необходимые для исправления реестровых ошибок в сведениях о местоположении их границ

**1. Сведения о характерных точках границ уточняемого земельного участка
с кадастровым номером 34:33:000000:373 :**

Система координат							Зона № -
Обозначение характерных точек границ	Координаты, м				Метод определения координат	Формулы, примененные для расчета средней квадратической погрешности определения координат характерных точек границ (Mt), с подставленными в такие формулы значениями и итоговые (вычисленные) значения Mt, м	Описание закрепле ния точки
	содержатся в Едином государственном реестре недвижимости		определены в результате выполнения комплексных кадастровых работ				
	X	Y	X	Y			
1	2	3	4	5	6	7	8
-	-	-	-	-	-	-	-

**2. Сведения о частях границ уточняемого земельного участка
с кадастровым номером 34:33:000000:373 :**

Обозначение части границ		Горизонтальное проложение (S), м	Описание прохождения части границ	Сведения о согласовании местоположения границ (согласовано/спорное)
от т.	до т.			
1	2	3	4	5
-	-	-	-	-

**3. Сведения о характеристиках уточняемого земельного участка
с кадастровым номером 34:33:000000:373 :**

№ п/п	Наименование характеристики	Значение характеристики
1	2	3
1.	Адрес земельного участка	Российская Федерация, 404462, Волгоградская область, район Чернышковский, рабочий поселок Чернышковский
1.1.	Сведения о местоположении земельного участка (при отсутствии адреса) в структурированном в соответствии с федеральной информационной адресной системой виде	-
1.2.	Дополнительные сведения о местоположении земельного участка	-
2.	Площадь земельного участка ± величина погрешности определения (вычисления) площади ($P \pm \Delta P$), м ²	196 ± 122
3.	Формула, примененная для расчета предельной допустимой погрешности определения площади земельного участка, с подставленными значениями и итоговые (вычисленные) значения (ΔP), м ²	$\Delta P = 3.5 * Mt * \sqrt{P} = 3.5 * 2,5 * \sqrt{196} = 122$
4.	Площадь земельного участка согласно сведениям Единого государственного реестра недвижимости (Ркад), м ²	-
5.	Оценка расхождения Р и Ркад ($P - P_{кад}$), м ²	-
6.	Предельные минимальный и максимальный размеры земельного участка (Рмин и Рмакс), м ²	- -
7.	Кадастровый номер или иной государственный учетный номер (инвентарный) объекта недвижимости, расположенного на земельном участке	-
8.	Вид (виды) разрешенного использования	-
8.1.	Дополнительные сведения об использовании земельного участка	-

3. Сведения о характеристиках уточняемого земельного участка с кадастровым номером 34:33:000000:373 :		
№ п/п	Наименование характеристики	Значение характеристики
1	2	3
9.	Сведения о земельных участках (землях общего пользования, территории общего пользования), посредством которых обеспечивается доступ	Земли общего пользования
10.	Иные сведения	-
4. Пояснения к сведениям об уточняемом земельном участке с кадастровым номером 34:33:000000:373 :		
1.	-	

Сведения об уточняемых земельных участках, необходимые для исправления реестровых ошибок в сведениях о местоположении их границ

**1. Сведения о характерных точках границ уточняемого земельного участка
с кадастровым номером 34:33:010006:20 :**

Система координат МСК-34, зона 1

Зона № 1

Обозначение характерных точек границ	Координаты, м				Метод определения координат	Формулы, примененные для расчета средней квадратической погрешности определения координат характерных точек границ (Mt), с подставленными в такие формулы значениями и итоговые (вычисленные) значения Mt, м	Описание закрепле ния точки
	содержатся в Едином государственном реестре недвижимости		определены в результате выполнения комплексных кадастровых работ				
	X	Y	X	Y			
1	2	3	4	5	6	7	8
220	448437.35	1239236.12	448437.35	1239236.12	Метод спутниковых геодезических измерений (определений)	0.1	Закрепление отсутствует
221	448438.19	1239241.16	448438.19	1239241.16	Метод спутниковых геодезических измерений (определений)	0.1	Закрепление отсутствует
222	448432.46	1239242.05	448432.46	1239242.05	Метод спутниковых геодезических измерений (определений)	0.1	Закрепление отсутствует
223	448431.59	1239236.83	448431.59	1239236.83	Метод спутниковых геодезических измерений (определений)	0.1	Закрепление отсутствует
220	448437.35	1239236.12	448437.35	1239236.12	Метод спутниковых геодезических измерений (определений)	0.1	Закрепление отсутствует

**2. Сведения о частях границ уточняемого земельного участка
с кадастровым номером 34:33:010006:20 :**

Обозначение части границ		Горизонтальное проложение (S), м	Описание прохождения части границ	Сведения о согласовании местоположения границ (согласовано/спорное)
от т.	до т.			
1	2	3	4	5
220	221	5.11	-	-
221	222	5.80	-	-
222	223	5.29	-	-
223	220	5.80	-	-

3. Сведения о характеристиках уточняемого земельного участка с кадастровым номером 34:33:010006:20 :		
№ п/п	Наименование характеристики	Значение характеристики
1	2	3
1.	Адрес земельного участка	-
1.1.	Сведения о местоположении земельного участка (при отсутствии адреса) в структурированном в соответствии с федеральной информационной адресной системой виде	-
1.2.	Дополнительные сведения о местоположении земельного участка	-
2.	Площадь земельного участка ± величина погрешности определения (вычисления) площади (P ± ΔP), м2	30.16 ± 9.61
3.	Формула, примененная для расчета предельной допустимой погрешности определения площади земельного участка, с подставленными значениями и итоговые (вычисленные) значения (ΔP), м2	ΔP=3.5*Mt*√P=3.5*0,5*√30.16=9.61
4.	Площадь земельного участка согласно сведениям Единого государственного реестра недвижимости (Ркад), м2	30
5.	Оценка расхождения Р и Ркад (Р - Ркад), м2	-
6.	Предельные минимальный и максимальный размеры земельного участка (Рмин и Рмакс), м2	- -
7.	Кадастровый номер или иной государственный учетный номер (инвентарный) объекта недвижимости, расположенного на земельном участке	-
8.	Вид (виды) разрешенного использования	-
8.1.	Дополнительные сведения об использовании земельного участка	-
9.	Сведения о земельных участках (землях общего пользования, территории общего пользования), посредством которых обеспечивается доступ	Земли общего пользования
10.	Иные сведения	-
4. Пояснения к сведениям об уточняемом земельном участке с кадастровым номером 34:33:010006:20 :		
1.	-	

Сведения об уточняемых земельных участках, необходимые для исправления реестровых ошибок в сведениях о местоположении их границ

**1. Сведения о характерных точках границ уточняемого земельного участка
с кадастровым номером 34:33:010006:21 :**

Система координат МСК-34, зона 1

Зона № 1

Обозначение характерных точек границ	Координаты, м				Метод определения координат	Формулы, примененные для расчета средней квадратической погрешности определения координат характерных точек границ (Mt), с подставленными в такие формулы значениями и итоговые (вычисленные) значения Mt, м	Описание закрепле ния точки
	содержатся в Едином государственном реестре недвижимости		определены в результате выполнения комплексных кадастровых работ				
	X	Y	X	Y			
1	2	3	4	5	6	7	8
224	448420.39	1235352.55	448420.39	1235352.55	Метод спутниковых геодезических измерений (определений)	0.1	Закрепление отсутствует
225	448420.40	1235356.61	448420.40	1235356.61	Метод спутниковых геодезических измерений (определений)	0.1	Закрепление отсутствует
226	448416.40	1235356.57	448416.40	1235356.57	Метод спутниковых геодезических измерений (определений)	0.1	Закрепление отсутствует
227	448416.40	1235352.59	448416.40	1235352.59	Метод спутниковых геодезических измерений (определений)	0.1	Закрепление отсутствует
224	448420.39	1235352.55	448420.39	1235352.55	Метод спутниковых геодезических измерений (определений)	0.1	Закрепление отсутствует

**2. Сведения о частях границ уточняемого земельного участка
с кадастровым номером 34:33:010006:21 :**

Обозначение части границ		Горизонтальное проложение (S), м	Описание прохождения части границ	Сведения о согласовании местоположения границ (согласовано/спорное)
от т.	до т.			
1	2	3	4	5
224	225	4.06	-	-
225	226	4.00	-	-
226	227	3.98	-	-
227	224	3.99	-	-

3. Сведения о характеристиках уточняемого земельного участка с кадастровым номером 34:33:010006:21 :		
№ п/п	Наименование характеристики	Значение характеристики
1	2	3
1.	Адрес земельного участка	-
1.1.	Сведения о местоположении земельного участка (при отсутствии адреса) в структурированном в соответствии с федеральной информационной адресной системой виде	-
1.2.	Дополнительные сведения о местоположении земельного участка	-
2.	Площадь земельного участка \pm величина погрешности определения (вычисления) площади ($P \pm \Delta P$), м2	16.06 ± 7.01
3.	Формула, примененная для расчета предельной допустимой погрешности определения площади земельного участка, с подставленными значениями и итоговые (вычисленные) значения (ΔP), м2	$\Delta P = 3.5 * M_t * \sqrt{P} = 3.5 * 0,5 * \sqrt{16.06} = 7.01$
4.	Площадь земельного участка согласно сведениям Единого государственного реестра недвижимости ($P_{\text{кад}}$), м2	16
5.	Оценка расхождения P и $P_{\text{кад}}$ ($P - P_{\text{кад}}$), м2	-
6.	Предельные минимальный и максимальный размеры земельного участка ($P_{\text{мин}}$ и $P_{\text{макс}}$), м2	- -
7.	Кадастровый номер или иной государственный учетный номер (инвентарный) объекта недвижимости, расположенного на земельном участке	-
8.	Вид (виды) разрешенного использования	-
8.1.	Дополнительные сведения об использовании земельного участка	-
9.	Сведения о земельных участках (землях общего пользования, территории общего пользования), посредством которых обеспечивается доступ	Земли общего пользования
10.	Иные сведения	-
4. Пояснения к сведениям об уточняемом земельном участке с кадастровым номером 34:33:010006:21 :		
1.	-	

Сведения об уточняемых земельных участках, необходимые для исправления реестровых ошибок в сведениях о местоположении их границ

**1. Сведения о характерных точках границ уточняемого земельного участка
с кадастровым номером 34:33:010006:22 :**

Система координат МСК-34, зона 1

Зона № 1

Обозначение характерных точек границ	Координаты, м				Метод определения координат	Формулы, примененные для расчета средней квадратической погрешности определения координат характерных точек границ (Mt), с подставленными в такие формулы значениями и итоговые (вычисленные) значения Mt, м	Описание закрепле ния точки
	содержатся в Едином государственном реестре недвижимости		определены в результате выполнения комплексных кадастровых работ				
	X	Y	X	Y			
1	2	3	4	5	6	7	8
228	448410.19	1235353.93	448410.19	1235353.93	Метод спутниковых геодезических измерений (определений)	0.1	Закрепление отсутствует
229	448410.14	1235356.93	448410.14	1235356.93	Метод спутниковых геодезических измерений (определений)	0.1	Закрепление отсутствует
230	448408.15	1235356.90	448408.15	1235356.90	Метод спутниковых геодезических измерений (определений)	0.1	Закрепление отсутствует
231	448408.19	1235353.90	448408.19	1235353.90	Метод спутниковых геодезических измерений (определений)	0.1	Закрепление отсутствует
228	448410.19	1235353.93	448410.19	1235353.93	Метод спутниковых геодезических измерений (определений)	0.1	Закрепление отсутствует

**2. Сведения о частях границ уточняемого земельного участка
с кадастровым номером 34:33:010006:22 :**

Обозначение части границ		Горизонтальное проложение (S), м	Описание прохождения части границ	Сведения о согласовании местоположения границ (согласовано/спорное)
от т.	до т.			
1	2	3	4	5
228	229	3.00	-	-
229	230	1.99	-	-
230	231	3.00	-	-
231	228	2.00	-	-

3. Сведения о характеристиках уточняемого земельного участка с кадастровым номером 34:33:010006:22 :		
№ п/п	Наименование характеристики	Значение характеристики
1	2	3
1.	Адрес земельного участка	-
1.1.	Сведения о местоположении земельного участка (при отсутствии адреса) в структурированном в соответствии с федеральной информационной адресной системой виде	-
1.2.	Дополнительные сведения о местоположении земельного участка	-
2.	Площадь земельного участка ± величина погрешности определения (вычисления) площади (P ± ΔP), м2	5.99 ± 4.28
3.	Формула, примененная для расчета предельной допустимой погрешности определения площади земельного участка, с подставленными значениями и итоговые (вычисленные) значения (ΔP), м2	ΔP=3.5*Mt*√P=3.5*0,5*√5.99=4.28
4.	Площадь земельного участка согласно сведениям Единого государственного реестра недвижимости (Ркад), м2	6
5.	Оценка расхождения Р и Ркад (Р - Ркад), м2	-
6.	Предельные минимальный и максимальный размеры земельного участка (Рмин и Рмакс), м2	- -
7.	Кадастровый номер или иной государственный учетный номер (инвентарный) объекта недвижимости, расположенного на земельном участке	-
8.	Вид (виды) разрешенного использования	-
8.1.	Дополнительные сведения об использовании земельного участка	-
9.	Сведения о земельных участках (землях общего пользования, территории общего пользования), посредством которых обеспечивается доступ	Земли общего пользования
10.	Иные сведения	-
4. Пояснения к сведениям об уточняемом земельном участке с кадастровым номером 34:33:010006:22 :		
1.	-	

Сведения об уточняемых земельных участках, необходимые для исправления реестровых ошибок в сведениях о местоположении их границ

**1. Сведения о характерных точках границ уточняемого земельного участка
с кадастровым номером 34:33:010006:23 :**

Система координат МСК-34, зона 1

Зона № 1

Обозначение характерных точек границ	Координаты, м				Метод определения координат	Формулы, примененные для расчета средней квадратической погрешности определения координат характерных точек границ (Mt), с подставленными в такие формулы значениями и итоговые (вычисленные) значения Mt, м	Описание закрепле ния точки
	содержатся в Едином государственном реестре недвижимости		определены в результате выполнения комплексных кадастровых работ				
	X	Y	X	Y			
1	2	3	4	5	6	7	8
232	448672.51	1241405.57	448672.51	1241405.57	Метод спутниковых геодезических измерений (определений)	0.1	Закрепление отсутствует
233	448673.08	1241407.49	448673.08	1241407.49	Метод спутниковых геодезических измерений (определений)	0.1	Закрепление отсутствует
234	448671.16	1241408.06	448671.16	1241408.06	Метод спутниковых геодезических измерений (определений)	0.1	Закрепление отсутствует
235	448670.59	1241406.14	448670.59	1241406.14	Метод спутниковых геодезических измерений (определений)	0.1	Закрепление отсутствует
232	448672.51	1241405.57	448672.51	1241405.57	Метод спутниковых геодезических измерений (определений)	0.1	Закрепление отсутствует

**2. Сведения о частях границ уточняемого земельного участка
с кадастровым номером 34:33:010006:23 :**

Обозначение части границ		Горизонтальное проложение (S), м	Описание прохождения части границ	Сведения о согласовании местоположения границ (согласовано/спорное)
от т.	до т.			
1	2	3	4	5
232	233	2.00	-	-
233	234	2.00	-	-
234	235	2.00	-	-
235	232	2.00	-	-

3. Сведения о характеристиках уточняемого земельного участка с кадастровым номером 34:33:010006:23 :		
№ п/п	Наименование характеристики	Значение характеристики
1	2	3
1.	Адрес земельного участка	-
1.1.	Сведения о местоположении земельного участка (при отсутствии адреса) в структурированном в соответствии с федеральной информационной адресной системой виде	-
1.2.	Дополнительные сведения о местоположении земельного участка	-
2.	Площадь земельного участка ± величина погрешности определения (вычисления) площади ($P \pm \Delta P$), м2	4.01 ± 3.50
3.	Формула, примененная для расчета предельной допустимой погрешности определения площади земельного участка, с подставленными значениями и итоговые (вычисленные) значения (ΔP), м2	$\Delta P=3.5*Mt*\sqrt{P}=3.5*0,5*\sqrt{4.01}=3.50$
4.	Площадь земельного участка согласно сведениям Единого государственного реестра недвижимости ($P_{\text{кад}}$), м2	4
5.	Оценка расхождения P и $P_{\text{кад}}$ ($P - P_{\text{кад}}$), м2	-
6.	Предельные минимальный и максимальный размеры земельного участка ($P_{\text{мин}}$ и $P_{\text{макс}}$), м2	- -
7.	Кадастровый номер или иной государственный учетный номер (инвентарный) объекта недвижимости, расположенного на земельном участке	-
8.	Вид (виды) разрешенного использования	-
8.1.	Дополнительные сведения об использовании земельного участка	-
9.	Сведения о земельных участках (землях общего пользования, территории общего пользования), посредством которых обеспечивается доступ	Земли общего пользования
10.	Иные сведения	-
4. Пояснения к сведениям об уточняемом земельном участке с кадастровым номером 34:33:010006:23 :		
1.	-	

Сведения об уточняемых земельных участках, необходимые для исправления реестровых ошибок в сведениях о местоположении их границ

**1. Сведения о характерных точках границ уточняемого земельного участка
с кадастровым номером 34:33:010006:24 :**

Система координат МСК-34, зона 1

Зона № 1

Обозначение характерных точек границ	Координаты, м				Метод определения координат	Формулы, примененные для расчета средней квадратической погрешности определения координат характерных точек границ (Mt), с подставленными в такие формулы значениями и итоговые (вычисленные) значения Mt, м	Описание закрепле ния точки
	содержатся в Едином государственном реестре недвижимости		определены в результате выполнения комплексных кадастровых работ				
	X	Y	X	Y			
1	2	3	4	5	6	7	8
236	448624.79	1241415.07	448624.79	1241415.07	Метод спутниковых геодезических измерений (определений)	0.1	Закрепление отсутствует
237	448624.86	1241417.07	448624.86	1241417.07	Метод спутниковых геодезических измерений (определений)	0.1	Закрепление отсутствует
238	448622.86	1241417.15	448622.86	1241417.15	Метод спутниковых геодезических измерений (определений)	0.1	Закрепление отсутствует
239	448622.78	1241415.15	448622.78	1241415.15	Метод спутниковых геодезических измерений (определений)	0.1	Закрепление отсутствует
236	448624.79	1241415.07	448624.79	1241415.07	Метод спутниковых геодезических измерений (определений)	0.1	Закрепление отсутствует

**2. Сведения о частях границ уточняемого земельного участка
с кадастровым номером 34:33:010006:24 :**

Обозначение части границ		Горизонтальное проложение (S), м	Описание прохождения части границ	Сведения о согласовании местоположения границ (согласовано/спорное)
от т.	до т.			
1	2	3	4	5
236	237	2.00	-	-
237	238	2.00	-	-
238	239	2.00	-	-
239	236	2.01	-	-

3. Сведения о характеристиках уточняемого земельного участка с кадастровым номером 34:33:010006:24 :		
№ п/п	Наименование характеристики	Значение характеристики
1	2	3
1.	Адрес земельного участка	-
1.1.	Сведения о местоположении земельного участка (при отсутствии адреса) в структурированном в соответствии с федеральной информационной адресной системой виде	-
1.2.	Дополнительные сведения о местоположении земельного участка	-
2.	Площадь земельного участка ± величина погрешности определения (вычисления) площади ($P \pm \Delta P$), м2	4.02 ± 3.51
3.	Формула, примененная для расчета предельной допустимой погрешности определения площади земельного участка, с подставленными значениями и итоговые (вычисленные) значения (ΔP), м2	$\Delta P = 3.5 * M_t * \sqrt{P} = 3.5 * 0.5 * \sqrt{4.02} = 3.51$
4.	Площадь земельного участка согласно сведениям Единого государственного реестра недвижимости ($P_{\text{кад}}$), м2	4
5.	Оценка расхождения P и $P_{\text{кад}}$ ($P - P_{\text{кад}}$), м2	-
6.	Предельные минимальный и максимальный размеры земельного участка ($P_{\text{мин}}$ и $P_{\text{макс}}$), м2	- -
7.	Кадастровый номер или иной государственный учетный номер (инвентарный) объекта недвижимости, расположенного на земельном участке	-
8.	Вид (виды) разрешенного использования	-
8.1.	Дополнительные сведения об использовании земельного участка	-
9.	Сведения о земельных участках (землях общего пользования, территории общего пользования), посредством которых обеспечивается доступ	Земли общего пользования
10.	Иные сведения	-
4. Пояснения к сведениям об уточняемом земельном участке с кадастровым номером 34:33:010006:24 :		
1.	-	

Сведения об уточняемых земельных участках, необходимые для исправления реестровых ошибок в сведениях о местоположении их границ

1. Сведения о характерных точках границ уточняемого земельного участка с кадастровым номером 34:33:010006:25 :

Система координат МСК-34, зона 1

Зона № 1

Обозначение характерных точек границ	Координаты, м				Метод определения координат	Формулы, примененные для расчета средней квадратической погрешности определения координат характерных точек границ (Mt), с подставленными в такие формулы значениями и итоговые (вычисленные) значения Mt, м	Описание закрепле ния точки
	содержатся в Едином государственном реестре недвижимости		определены в результате выполнения комплексных кадастровых работ				
	X	Y	X	Y			
1	2	3	4	5	6	7	8
240	448615.47	1241418.09	448615.47	1241418.09	Метод спутниковых геодезических измерений (определений)	0.1	Закрепление отсутствует
241	448615.60	1241420.08	448615.60	1241420.08	Метод спутниковых геодезических измерений (определений)	0.1	Закрепление отсутствует
242	448613.61	1241420.21	448613.61	1241420.21	Метод спутниковых геодезических измерений (определений)	0.1	Закрепление отсутствует
243	448613.48	1241418.21	448613.48	1241418.21	Метод спутниковых геодезических измерений (определений)	0.1	Закрепление отсутствует
240	448615.47	1241418.09	448615.47	1241418.09	Метод спутниковых геодезических измерений (определений)	0.1	Закрепление отсутствует

2. Сведения о частях границ уточняемого земельного участка с кадастровым номером 34:33:010006:25 :

Обозначение части границ		Горизонтальное проложение (S), м	Описание прохождения части границ	Сведения о согласовании местоположения границ (согласовано/спорное)
от т.	до т.			
1	2	3	4	5
240	241	1.99	-	-
241	242	1.99	-	-
242	243	2.00	-	-
243	240	1.99	-	-

3. Сведения о характеристиках уточняемого земельного участка с кадастровым номером 34:33:010006:25 :		
№ п/п	Наименование характеристики	Значение характеристики
1	2	3
1.	Адрес земельного участка	-
1.1.	Сведения о местоположении земельного участка (при отсутствии адреса) в структурированном в соответствии с федеральной информационной адресной системой виде	-
1.2.	Дополнительные сведения о местоположении земельного участка	-
2.	Площадь земельного участка ± величина погрешности определения (вычисления) площади (P ± ΔP), м2	3.99 ± 3.50
3.	Формула, примененная для расчета предельной допустимой погрешности определения площади земельного участка, с подставленными значениями и итоговые (вычисленные) значения (ΔP), м2	ΔP=3.5*Mt*√P=3.5*0,5*√3.99=3.50
4.	Площадь земельного участка согласно сведениям Единого государственного реестра недвижимости (Ркад), м2	4
5.	Оценка расхождения Р и Ркад (Р - Ркад), м2	-
6.	Предельные минимальный и максимальный размеры земельного участка (Рмин и Рмакс), м2	- -
7.	Кадастровый номер или иной государственный учетный номер (инвентарный) объекта недвижимости, расположенного на земельном участке	-
8.	Вид (виды) разрешенного использования	-
8.1.	Дополнительные сведения об использовании земельного участка	-
9.	Сведения о земельных участках (землях общего пользования, территории общего пользования), посредством которых обеспечивается доступ	Земли общего пользования
10.	Иные сведения	-
4. Пояснения к сведениям об уточняемом земельном участке с кадастровым номером 34:33:010006:25 :		
1.	-	

Сведения об уточняемых земельных участках, необходимые для исправления реестровых ошибок в сведениях о местоположении их границ

1. Сведения о характерных точках границ уточняемого земельного участка с кадастровым номером 34:33:010006:27 :

Система координат МСК-34, зона 1

Зона № 1

Обозначение характерных точек границ	Координаты, м				Метод определения координат	Формулы, примененные для расчета средней квадратической погрешности определения координат характерных точек границ (Mt), с подставленными в такие формулы значениями и итоговые (вычисленные) значения Mt, м	Описание закрепле ния точки
	содержатся в Едином государственном реестре недвижимости		определены в результате выполнения комплексных кадастровых работ				
	X	Y	X	Y			
1	2	3	4	5	6	7	8
244	448452.27	1240818.87	448452.27	1240818.87	Метод спутниковых геодезических измерений (определений)	0.1	Закрепление отсутствует
245	448452.31	1240820.86	448452.31	1240820.86	Метод спутниковых геодезических измерений (определений)	0.1	Закрепление отсутствует
246	448450.31	1240820.90	448450.31	1240820.90	Метод спутниковых геодезических измерений (определений)	0.1	Закрепление отсутствует
247	448450.28	1240818.90	448450.28	1240818.90	Метод спутниковых геодезических измерений (определений)	0.1	Закрепление отсутствует
244	448452.27	1240818.87	448452.27	1240818.87	Метод спутниковых геодезических измерений (определений)	0.1	Закрепление отсутствует

2. Сведения о частях границ уточняемого земельного участка с кадастровым номером 34:33:010006:27 :

Обозначение части границ		Горизонтальное проложение (S), м	Описание прохождения части границ	Сведения о согласовании местоположения границ (согласовано/спорное)
от т.	до т.			
1	2	3	4	5
244	245	1.99	-	-
245	246	2.00	-	-
246	247	2.00	-	-
247	244	1.99	-	-

3. Сведения о характеристиках уточняемого земельного участка с кадастровым номером 34:33:010006:27 :		
№ п/п	Наименование характеристики	Значение характеристики
1	2	3
1.	Адрес земельного участка	-
1.1.	Сведения о местоположении земельного участка (при отсутствии адреса) в структурированном в соответствии с федеральной информационной адресной системой виде	-
1.2.	Дополнительные сведения о местоположении земельного участка	-
2.	Площадь земельного участка \pm величина погрешности определения (вычисления) площади ($P \pm \Delta P$), м2	3.98 ± 3.49
3.	Формула, примененная для расчета предельной допустимой погрешности определения площади земельного участка, с подставленными значениями и итоговые (вычисленные) значения (ΔP), м2	$\Delta P = 3.5 * M_t * \sqrt{P} = 3.5 * 0.5 * \sqrt{3.98} = 3.49$
4.	Площадь земельного участка согласно сведениям Единого государственного реестра недвижимости ($P_{\text{кад}}$), м2	4
5.	Оценка расхождения P и $P_{\text{кад}}$ ($P - P_{\text{кад}}$), м2	-
6.	Предельные минимальный и максимальный размеры земельного участка ($P_{\text{мин}}$ и $P_{\text{макс}}$), м2	- -
7.	Кадастровый номер или иной государственный учетный номер (инвентарный) объекта недвижимости, расположенного на земельном участке	-
8.	Вид (виды) разрешенного использования	-
8.1.	Дополнительные сведения об использовании земельного участка	-
9.	Сведения о земельных участках (землях общего пользования, территории общего пользования), посредством которых обеспечивается доступ	Земли общего пользования
10.	Иные сведения	-
4. Пояснения к сведениям об уточняемом земельном участке с кадастровым номером 34:33:010006:27 :		
1.	-	

Сведения об уточняемых земельных участках, необходимые для исправления реестровых ошибок в сведениях о местоположении их границ

**1. Сведения о характерных точках границ уточняемого земельного участка
с кадастровым номером 34:33:010006:28 :**

Система координат МСК-34, зона 1

Зона № 1

Обозначение характерных точек границ	Координаты, м				Метод определения координат	Формулы, примененные для расчета средней квадратической погрешности определения координат характерных точек границ (Mt), с подставленными в такие формулы значениями и итоговые (вычисленные) значения Mt, м	Описание закрепле ния точки
	содержатся в Едином государственном реестре недвижимости		определены в результате выполнения комплексных кадастровых работ				
	X	Y	X	Y			
1	2	3	4	5	6	7	8
248	448456.81	1240336.45	448456.81	1240336.45	Метод спутниковых геодезических измерений (определений)	0.1	Закрепление отсутствует
249	448456.80	1240338.45	448456.80	1240338.45	Метод спутниковых геодезических измерений (определений)	0.1	Закрепление отсутствует
250	448454.80	1240338.45	448454.80	1240338.45	Метод спутниковых геодезических измерений (определений)	0.1	Закрепление отсутствует
251	448454.81	1240336.45	448454.81	1240336.45	Метод спутниковых геодезических измерений (определений)	0.1	Закрепление отсутствует
248	448456.81	1240336.45	448456.81	1240336.45	Метод спутниковых геодезических измерений (определений)	0.1	Закрепление отсутствует

**2. Сведения о частях границ уточняемого земельного участка
с кадастровым номером 34:33:010006:28 :**

Обозначение части границ		Горизонтальное проложение (S), м	Описание прохождения части границ	Сведения о согласовании местоположения границ (согласовано/спорное)
от т.	до т.			
1	2	3	4	5
248	249	2.00	-	-
249	250	2.00	-	-
250	251	2.00	-	-
251	248	2.00	-	-

3. Сведения о характеристиках уточняемого земельного участка с кадастровым номером 34:33:010006:28 :		
№ п/п	Наименование характеристики	Значение характеристики
1	2	3
1.	Адрес земельного участка	-
1.1.	Сведения о местоположении земельного участка (при отсутствии адреса) в структурированном в соответствии с федеральной информационной адресной системой виде	-
1.2.	Дополнительные сведения о местоположении земельного участка	-
2.	Площадь земельного участка ± величина погрешности определения (вычисления) площади (P ± ΔP), м2	4 ± 3.50
3.	Формула, примененная для расчета предельной допустимой погрешности определения площади земельного участка, с подставленными значениями и итоговые (вычисленные) значения (ΔP), м2	ΔP=3.5*Mt*√P=3.5*0,5*√4.00=3.50
4.	Площадь земельного участка согласно сведениям Единого государственного реестра недвижимости (Ркад), м2	4
5.	Оценка расхождения Р и Ркад (Р - Ркад), м2	-
6.	Предельные минимальный и максимальный размеры земельного участка (Рмин и Рмакс), м2	- -
7.	Кадастровый номер или иной государственный учетный номер (инвентарный) объекта недвижимости, расположенного на земельном участке	-
8.	Вид (виды) разрешенного использования	-
8.1.	Дополнительные сведения об использовании земельного участка	-
9.	Сведения о земельных участках (землях общего пользования, территории общего пользования), посредством которых обеспечивается доступ	Земли общего пользования
10.	Иные сведения	-
4. Пояснения к сведениям об уточняемом земельном участке с кадастровым номером 34:33:010006:28 :		
1.	-	

Сведения об уточняемых земельных участках, необходимые для исправления реестровых ошибок в сведениях о местоположении их границ

**1. Сведения о характерных точках границ уточняемого земельного участка
с кадастровым номером 34:33:010006:29 :**

Система координат МСК-34, зона 1

Зона № 1

Обозначение характерных точек границ	Координаты, м				Метод определения координат	Формулы, примененные для расчета средней квадратической погрешности определения координат характерных точек границ (Mt), с подставленными в такие формулы значениями и итоговые (вычисленные) значения Mt, м	Описание закрепле ния точки
	содержатся в Едином государственном реестре недвижимости		определены в результате выполнения комплексных кадастровых работ				
	X	Y	X	Y			
1	2	3	4	5	6	7	8
252	448457.01	1240008.42	448457.01	1240008.42	Метод спутниковых геодезических измерений (определений)	0.1	Закрепление отсутствует
253	448457.00	1240010.42	448457.00	1240010.42	Метод спутниковых геодезических измерений (определений)	0.1	Закрепление отсутствует
254	448455.00	1240010.41	448455.00	1240010.41	Метод спутниковых геодезических измерений (определений)	0.1	Закрепление отсутствует
255	448455.01	1240008.41	448455.01	1240008.41	Метод спутниковых геодезических измерений (определений)	0.1	Закрепление отсутствует
252	448457.01	1240008.42	448457.01	1240008.42	Метод спутниковых геодезических измерений (определений)	0.1	Закрепление отсутствует

**2. Сведения о частях границ уточняемого земельного участка
с кадастровым номером 34:33:010006:29 :**

Обозначение части границ		Горизонтальное проложение (S), м	Описание прохождения части границ	Сведения о согласовании местоположения границ (согласовано/спорное)
от т.	до т.			
1	2	3	4	5
252	253	2.00	-	-
253	254	2.00	-	-
254	255	2.00	-	-
255	252	2.00	-	-

3. Сведения о характеристиках уточняемого земельного участка с кадастровым номером 34:33:010006:29 :		
№ п/п	Наименование характеристики	Значение характеристики
1	2	3
1.	Адрес земельного участка	-
1.1.	Сведения о местоположении земельного участка (при отсутствии адреса) в структурированном в соответствии с федеральной информационной адресной системой виде	-
1.2.	Дополнительные сведения о местоположении земельного участка	-
2.	Площадь земельного участка ± величина погрешности определения (вычисления) площади (P ± ΔP), м2	4 ± 3.50
3.	Формула, примененная для расчета предельной допустимой погрешности определения площади земельного участка, с подставленными значениями и итоговые (вычисленные) значения (ΔP), м2	ΔP=3.5*Mt*√P=3.5*0,5*√4.00=3.50
4.	Площадь земельного участка согласно сведениям Единого государственного реестра недвижимости (Ркад), м2	4
5.	Оценка расхождения Р и Ркад (Р - Ркад), м2	-
6.	Предельные минимальный и максимальный размеры земельного участка (Рмин и Рмакс), м2	- -
7.	Кадастровый номер или иной государственный учетный номер (инвентарный) объекта недвижимости, расположенного на земельном участке	-
8.	Вид (виды) разрешенного использования	-
8.1.	Дополнительные сведения об использовании земельного участка	-
9.	Сведения о земельных участках (землях общего пользования, территории общего пользования), посредством которых обеспечивается доступ	Земли общего пользования
10.	Иные сведения	-
4. Пояснения к сведениям об уточняемом земельном участке с кадастровым номером 34:33:010006:29 :		
1.	-	

Сведения об уточняемых земельных участках, необходимые для исправления реестровых ошибок в сведениях о местоположении их границ

**1. Сведения о характерных точках границ уточняемого земельного участка
с кадастровым номером 34:33:010006:30 :**

Система координат МСК-34, зона 1

Зона № 1

Обозначение характерных точек границ	Координаты, м				Метод определения координат	Формулы, примененные для расчета средней квадратической погрешности определения координат характерных точек границ (Mt), с подставленными в такие формулы значениями и итоговые (вычисленные) значения Mt, м	Описание закрепле ния точки
	содержатся в Едином государственном реестре недвижимости		определены в результате выполнения комплексных кадастровых работ				
	X	Y	X	Y			
1	2	3	4	5	6	7	8
256	448456.25	1239208.01	448456.25	1239208.01	Метод спутниковых геодезических измерений (определений)	0.1	Закрепление отсутствует
257	448456.20	1239210.01	448456.20	1239210.01	Метод спутниковых геодезических измерений (определений)	0.1	Закрепление отсутствует
258	448454.20	1239209.95	448454.20	1239209.95	Метод спутниковых геодезических измерений (определений)	0.1	Закрепление отсутствует
259	448454.25	1239207.95	448454.25	1239207.95	Метод спутниковых геодезических измерений (определений)	0.1	Закрепление отсутствует
256	448456.25	1239208.01	448456.25	1239208.01	Метод спутниковых геодезических измерений (определений)	0.1	Закрепление отсутствует

**2. Сведения о частях границ уточняемого земельного участка
с кадастровым номером 34:33:010006:30 :**

Обозначение части границ		Горизонтальное проложение (S), м	Описание прохождения части границ	Сведения о согласовании местоположения границ (согласовано/спорное)
от т.	до т.			
1	2	3	4	5
256	257	2.00	-	-
257	258	2.00	-	-
258	259	2.00	-	-
259	256	2.00	-	-

3. Сведения о характеристиках уточняемого земельного участка с кадастровым номером 34:33:010006:30 :		
№ п/п	Наименование характеристики	Значение характеристики
1	2	3
1.	Адрес земельного участка	-
1.1.	Сведения о местоположении земельного участка (при отсутствии адреса) в структурированном в соответствии с федеральной информационной адресной системой виде	-
1.2.	Дополнительные сведения о местоположении земельного участка	-
2.	Площадь земельного участка ± величина погрешности определения (вычисления) площади (P ± ΔP), м2	4 ± 3.50
3.	Формула, примененная для расчета предельной допустимой погрешности определения площади земельного участка, с подставленными значениями и итоговые (вычисленные) значения (ΔP), м2	ΔP=3.5*Mt*√P=3.5*0,5*√4.00=3.50
4.	Площадь земельного участка согласно сведениям Единого государственного реестра недвижимости (Ркад), м2	4
5.	Оценка расхождения Р и Ркад (Р - Ркад), м2	-
6.	Предельные минимальный и максимальный размеры земельного участка (Рмин и Рмакс), м2	- -
7.	Кадастровый номер или иной государственный учетный номер (инвентарный) объекта недвижимости, расположенного на земельном участке	-
8.	Вид (виды) разрешенного использования	-
8.1.	Дополнительные сведения об использовании земельного участка	-
9.	Сведения о земельных участках (землях общего пользования, территории общего пользования), посредством которых обеспечивается доступ	Земли общего пользования
10.	Иные сведения	-
4. Пояснения к сведениям об уточняемом земельном участке с кадастровым номером 34:33:010006:30 :		
1.	-	

Сведения об уточняемых земельных участках, необходимые для исправления реестровых ошибок в сведениях о местоположении их границ

**1. Сведения о характерных точках границ уточняемого земельного участка
с кадастровым номером 34:33:010006:31 :**

Система координат МСК-34, зона 1

Зона № 1

Обозначение характерных точек границ	Координаты, м				Метод определения координат	Формулы, примененные для расчета средней квадратической погрешности определения координат характерных точек границ (Mt), с подставленными в такие формулы значениями и итоговые (вычисленные) значения Mt, м	Описание закрепле ния точки
	содержатся в Едином государственном реестре недвижимости		определены в результате выполнения комплексных кадастровых работ				
	X	Y	X	Y			
1	2	3	4	5	6	7	8
260	448455.42	1239198.60	448455.42	1239198.60	Метод спутниковых геодезических измерений (определений)	0.1	Закрепление отсутствует
261	448455.46	1239200.60	448455.46	1239200.60	Метод спутниковых геодезических измерений (определений)	0.1	Закрепление отсутствует
262	448453.47	1239200.64	448453.47	1239200.64	Метод спутниковых геодезических измерений (определений)	0.1	Закрепление отсутствует
263	448453.42	1239198.64	448453.42	1239198.64	Метод спутниковых геодезических измерений (определений)	0.1	Закрепление отсутствует
260	448455.42	1239198.60	448455.42	1239198.60	Метод спутниковых геодезических измерений (определений)	0.1	Закрепление отсутствует

**2. Сведения о частях границ уточняемого земельного участка
с кадастровым номером 34:33:010006:31 :**

Обозначение части границ		Горизонтальное проложение (S), м	Описание прохождения части границ	Сведения о согласовании местоположения границ (согласовано/спорное)
от т.	до т.			
1	2	3	4	5
260	261	2.00	-	-
261	262	1.99	-	-
262	263	2.00	-	-
263	260	2.00	-	-

3. Сведения о характеристиках уточняемого земельного участка с кадастровым номером 34:33:010006:31 :		
№ п/п	Наименование характеристики	Значение характеристики
1	2	3
1.	Адрес земельного участка	-
1.1.	Сведения о местоположении земельного участка (при отсутствии адреса) в структурированном в соответствии с федеральной информационной адресной системой виде	-
1.2.	Дополнительные сведения о местоположении земельного участка	-
2.	Площадь земельного участка ± величина погрешности определения (вычисления) площади ($P \pm \Delta P$), м2	3.99 ± 3.50
3.	Формула, примененная для расчета предельной допустимой погрешности определения площади земельного участка, с подставленными значениями и итоговые (вычисленные) значения (ΔP), м2	$\Delta P=3.5*Mt*\sqrt{P}=3.5*0,5*\sqrt{3.99}=3.50$
4.	Площадь земельного участка согласно сведениям Единого государственного реестра недвижимости ($P_{\text{кад}}$), м2	4
5.	Оценка расхождения P и $P_{\text{кад}}$ ($P - P_{\text{кад}}$), м2	-
6.	Предельные минимальный и максимальный размеры земельного участка ($P_{\text{мин}}$ и $P_{\text{макс}}$), м2	- -
7.	Кадастровый номер или иной государственный учетный номер (инвентарный) объекта недвижимости, расположенного на земельном участке	-
8.	Вид (виды) разрешенного использования	-
8.1.	Дополнительные сведения об использовании земельного участка	-
9.	Сведения о земельных участках (землях общего пользования, территории общего пользования), посредством которых обеспечивается доступ	Земли общего пользования
10.	Иные сведения	-
4. Пояснения к сведениям об уточняемом земельном участке с кадастровым номером 34:33:010006:31 :		
1.	-	

Сведения об уточняемых земельных участках, необходимые для исправления реестровых ошибок в сведениях о местоположении их границ

**1. Сведения о характерных точках границ уточняемого земельного участка
с кадастровым номером 34:33:010006:32 :**

Система координат МСК-34, зона 1

Зона № 1

Обозначение характерных точек границ	Координаты, м				Метод определения координат	Формулы, примененные для расчета средней квадратической погрешности определения координат характерных точек границ (Mt), с подставленными в такие формулы значениями и итоговые (вычисленные) значения Mt, м	Описание закрепле ния точки
	содержатся в Едином государственном реестре недвижимости		определены в результате выполнения комплексных кадастровых работ				
	X	Y	X	Y			
1	2	3	4	5	6	7	8
264	448457.36	1239190.20	448457.36	1239190.20	Метод спутниковых геодезических измерений (определений)	0.1	Закрепление отсутствует
265	448457.42	1239192.20	448457.42	1239192.20	Метод спутниковых геодезических измерений (определений)	0.1	Закрепление отсутствует
266	448455.42	1239192.26	448455.42	1239192.26	Метод спутниковых геодезических измерений (определений)	0.1	Закрепление отсутствует
267	448455.36	1239190.26	448455.36	1239190.26	Метод спутниковых геодезических измерений (определений)	0.1	Закрепление отсутствует
264	448457.36	1239190.20	448457.36	1239190.20	Метод спутниковых геодезических измерений (определений)	0.1	Закрепление отсутствует

**2. Сведения о частях границ уточняемого земельного участка
с кадастровым номером 34:33:010006:32 :**

Обозначение части границ		Горизонтальное проложение (S), м	Описание прохождения части границ	Сведения о согласовании местоположения границ (согласовано/спорное)
от т.	до т.			
1	2	3	4	5
264	265	2.00	-	-
265	266	2.00	-	-
266	267	2.00	-	-
267	264	2.00	-	-

3. Сведения о характеристиках уточняемого земельного участка с кадастровым номером 34:33:010006:32 :		
№ п/п	Наименование характеристики	Значение характеристики
1	2	3
1.	Адрес земельного участка	-
1.1.	Сведения о местоположении земельного участка (при отсутствии адреса) в структурированном в соответствии с федеральной информационной адресной системой виде	-
1.2.	Дополнительные сведения о местоположении земельного участка	-
2.	Площадь земельного участка ± величина погрешности определения (вычисления) площади (P ± ΔP), м2	4 ± 3.50
3.	Формула, примененная для расчета предельной допустимой погрешности определения площади земельного участка, с подставленными значениями и итоговые (вычисленные) значения (ΔP), м2	ΔP=3.5*Mt*√P=3.5*0,5*√4.00=3.50
4.	Площадь земельного участка согласно сведениям Единого государственного реестра недвижимости (Ркад), м2	4
5.	Оценка расхождения Р и Ркад (Р - Ркад), м2	-
6.	Предельные минимальный и максимальный размеры земельного участка (Рмин и Рмакс), м2	- -
7.	Кадастровый номер или иной государственный учетный номер (инвентарный) объекта недвижимости, расположенного на земельном участке	-
8.	Вид (виды) разрешенного использования	-
8.1.	Дополнительные сведения об использовании земельного участка	-
9.	Сведения о земельных участках (землях общего пользования, территории общего пользования), посредством которых обеспечивается доступ	Земли общего пользования
10.	Иные сведения	-
4. Пояснения к сведениям об уточняемом земельном участке с кадастровым номером 34:33:010006:32 :		
1.	-	

Сведения об уточняемых земельных участках, необходимые для исправления реестровых ошибок в сведениях о местоположении их границ

**1. Сведения о характерных точках границ уточняемого земельного участка
с кадастровым номером 34:33:010006:33 :**

Система координат МСК-34, зона 1

Зона № 1

Обозначение характерных точек границ	Координаты, м				Метод определения координат	Формулы, примененные для расчета средней квадратической погрешности определения координат характерных точек границ (Mt), с подставленными в такие формулы значениями и итоговые (вычисленные) значения Mt, м	Описание закрепле ния точки
	содержатся в Едином государственном реестре недвижимости		определены в результате выполнения комплексных кадастровых работ				
	X	Y	X	Y			
1	2	3	4	5	6	7	8
268	448455.22	1239173.20	448455.22	1239173.20	Метод спутниковых геодезических измерений (определений)	0.1	Закрепление отсутствует
269	448455.33	1239175.20	448455.33	1239175.20	Метод спутниковых геодезических измерений (определений)	0.1	Закрепление отсутствует
270	448453.33	1239175.31	448453.33	1239175.31	Метод спутниковых геодезических измерений (определений)	0.1	Закрепление отсутствует
271	448453.23	1239173.32	448453.23	1239173.32	Метод спутниковых геодезических измерений (определений)	0.1	Закрепление отсутствует
268	448455.22	1239173.20	448455.22	1239173.20	Метод спутниковых геодезических измерений (определений)	0.1	Закрепление отсутствует

**2. Сведения о частях границ уточняемого земельного участка
с кадастровым номером 34:33:010006:33 :**

Обозначение части границ		Горизонтальное проложение (S), м	Описание прохождения части границ	Сведения о согласовании местоположения границ (согласовано/спорное)
от т.	до т.			
1	2	3	4	5
268	269	2.00	-	-
269	270	2.00	-	-
270	271	1.99	-	-
271	268	1.99	-	-

3. Сведения о характеристиках уточняемого земельного участка с кадастровым номером 34:33:010006:33 :		
№ п/п	Наименование характеристики	Значение характеристики
1	2	3
1.	Адрес земельного участка	-
1.1.	Сведения о местоположении земельного участка (при отсутствии адреса) в структурированном в соответствии с федеральной информационной адресной системой виде	-
1.2.	Дополнительные сведения о местоположении земельного участка	-
2.	Площадь земельного участка ± величина погрешности определения (вычисления) площади (P ± ΔP), м2	3.99 ± 3.50
3.	Формула, примененная для расчета предельной допустимой погрешности определения площади земельного участка, с подставленными значениями и итоговые (вычисленные) значения (ΔP), м2	ΔP=3.5*Mt*√P=3.5*0,5*√3.99=3.50
4.	Площадь земельного участка согласно сведениям Единого государственного реестра недвижимости (Ркад), м2	4
5.	Оценка расхождения Р и Ркад (Р - Ркад), м2	-
6.	Предельные минимальный и максимальный размеры земельного участка (Рмин и Рмакс), м2	- -
7.	Кадастровый номер или иной государственный учетный номер (инвентарный) объекта недвижимости, расположенного на земельном участке	-
8.	Вид (виды) разрешенного использования	-
8.1.	Дополнительные сведения об использовании земельного участка	-
9.	Сведения о земельных участках (землях общего пользования, территории общего пользования), посредством которых обеспечивается доступ	Земли общего пользования
10.	Иные сведения	-
4. Пояснения к сведениям об уточняемом земельном участке с кадастровым номером 34:33:010006:33 :		
1.	-	

Сведения об уточняемых земельных участках, необходимые для исправления реестровых ошибок в сведениях о местоположении их границ

**1. Сведения о характерных точках границ уточняемого земельного участка
с кадастровым номером 34:33:010006:34 :**

Система координат МСК-34, зона 1

Зона № 1

Обозначение характерных точек границ	Координаты, м				Метод определения координат	Формулы, примененные для расчета средней квадратической погрешности определения координат характерных точек границ (Mt), с подставленными в такие формулы значениями и итоговые (вычисленные) значения Mt, м	Описание закрепле ния точки
	содержатся в Едином государственном реестре недвижимости		определены в результате выполнения комплексных кадастровых работ				
	X	Y	X	Y			
1	2	3	4	5	6	7	8
272	448457.06	1239144.89	448457.06	1239144.89	Метод спутниковых геодезических измерений (определений)	0.1	Закрепление отсутствует
273	448457.12	1239146.89	448457.12	1239146.89	Метод спутниковых геодезических измерений (определений)	0.1	Закрепление отсутствует
274	448455.11	1239146.95	448455.11	1239146.95	Метод спутниковых геодезических измерений (определений)	0.1	Закрепление отсутствует
275	448455.05	1239144.95	448455.05	1239144.95	Метод спутниковых геодезических измерений (определений)	0.1	Закрепление отсутствует
272	448457.06	1239144.89	448457.06	1239144.89	Метод спутниковых геодезических измерений (определений)	0.1	Закрепление отсутствует

**2. Сведения о частях границ уточняемого земельного участка
с кадастровым номером 34:33:010006:34 :**

Обозначение части границ		Горизонтальное проложение (S), м	Описание прохождения части границ	Сведения о согласовании местоположения границ (согласовано/спорное)
от т.	до т.			
1	2	3	4	5
272	273	2.00	-	-
273	274	2.01	-	-
274	275	2.00	-	-
275	272	2.01	-	-

3. Сведения о характеристиках уточняемого земельного участка с кадастровым номером 34:33:010006:34 :		
№ п/п	Наименование характеристики	Значение характеристики
1	2	3
1.	Адрес земельного участка	-
1.1.	Сведения о местоположении земельного участка (при отсутствии адреса) в структурированном в соответствии с федеральной информационной адресной системой виде	-
1.2.	Дополнительные сведения о местоположении земельного участка	-
2.	Площадь земельного участка \pm величина погрешности определения (вычисления) площади ($P \pm \Delta P$), м2	4.02 ± 3.51
3.	Формула, примененная для расчета предельной допустимой погрешности определения площади земельного участка, с подставленными значениями и итоговые (вычисленные) значения (ΔP), м2	$\Delta P = 3.5 * M_t * \sqrt{P} = 3.5 * 0.5 * \sqrt{4.02} = 3.51$
4.	Площадь земельного участка согласно сведениям Единого государственного реестра недвижимости ($P_{\text{кад}}$), м2	4
5.	Оценка расхождения P и $P_{\text{кад}}$ ($P - P_{\text{кад}}$), м2	-
6.	Предельные минимальный и максимальный размеры земельного участка ($P_{\text{мин}}$ и $P_{\text{макс}}$), м2	- -
7.	Кадастровый номер или иной государственный учетный номер (инвентарный) объекта недвижимости, расположенного на земельном участке	-
8.	Вид (виды) разрешенного использования	-
8.1.	Дополнительные сведения об использовании земельного участка	-
9.	Сведения о земельных участках (землях общего пользования, территории общего пользования), посредством которых обеспечивается доступ	Земли общего пользования
10.	Иные сведения	-
4. Пояснения к сведениям об уточняемом земельном участке с кадастровым номером 34:33:010006:34 :		
1.	-	

Сведения об уточняемых земельных участках, необходимые для исправления реестровых ошибок в сведениях о местоположении их границ

**1. Сведения о характерных точках границ уточняемого земельного участка
с кадастровым номером 34:33:010006:35 :**

Система координат МСК-34, зона 1

Зона № 1

Обозначение характерных точек границ	Координаты, м				Метод определения координат	Формулы, примененные для расчета средней квадратической погрешности определения координат характерных точек границ (Mt), с подставленными в такие формулы значениями и итоговые (вычисленные) значения Mt, м	Описание закрепле ния точки
	содержатся в Едином государственном реестре недвижимости		определены в результате выполнения комплексных кадастровых работ				
	X	Y	X	Y			
1	2	3	4	5	6	7	8
276	448453.39	1239129.53	448453.39	1239129.53	Метод спутниковых геодезических измерений (определений)	0.1	Закрепление отсутствует
277	448453.49	1239131.53	448453.49	1239131.53	Метод спутниковых геодезических измерений (определений)	0.1	Закрепление отсутствует
278	448451.48	1239131.62	448451.48	1239131.62	Метод спутниковых геодезических измерений (определений)	0.1	Закрепление отсутствует
279	448451.39	1239129.62	448451.39	1239129.62	Метод спутниковых геодезических измерений (определений)	0.1	Закрепление отсутствует
276	448453.39	1239129.53	448453.39	1239129.53	Метод спутниковых геодезических измерений (определений)	0.1	Закрепление отсутствует

**2. Сведения о частях границ уточняемого земельного участка
с кадастровым номером 34:33:010006:35 :**

Обозначение части границ		Горизонтальное проложение (S), м	Описание прохождения части границ	Сведения о согласовании местоположения границ (согласовано/спорное)
от т.	до т.			
1	2	3	4	5
276	277	2.00	-	-
277	278	2.01	-	-
278	279	2.00	-	-
279	276	2.00	-	-

3. Сведения о характеристиках уточняемого земельного участка с кадастровым номером 34:33:010006:35 :		
№ п/п	Наименование характеристики	Значение характеристики
1	2	3
1.	Адрес земельного участка	-
1.1.	Сведения о местоположении земельного участка (при отсутствии адреса) в структурированном в соответствии с федеральной информационной адресной системой виде	-
1.2.	Дополнительные сведения о местоположении земельного участка	-
2.	Площадь земельного участка ± величина погрешности определения (вычисления) площади (P ± ΔP), м2	4.02 ± 3.51
3.	Формула, примененная для расчета предельной допустимой погрешности определения площади земельного участка, с подставленными значениями и итоговые (вычисленные) значения (ΔP), м2	ΔP=3.5*Mt*√P=3.5*0,5*√4.02=3.51
4.	Площадь земельного участка согласно сведениям Единого государственного реестра недвижимости (Ркад), м2	4
5.	Оценка расхождения Р и Ркад (Р - Ркад), м2	-
6.	Предельные минимальный и максимальный размеры земельного участка (Рмин и Рмакс), м2	- -
7.	Кадастровый номер или иной государственный учетный номер (инвентарный) объекта недвижимости, расположенного на земельном участке	-
8.	Вид (виды) разрешенного использования	-
8.1.	Дополнительные сведения об использовании земельного участка	-
9.	Сведения о земельных участках (землях общего пользования, территории общего пользования), посредством которых обеспечивается доступ	Земли общего пользования
10.	Иные сведения	-
4. Пояснения к сведениям об уточняемом земельном участке с кадастровым номером 34:33:010006:35 :		
1.	-	

Сведения об уточняемых земельных участках, необходимые для исправления реестровых ошибок в сведениях о местоположении их границ

**1. Сведения о характерных точках границ уточняемого земельного участка
с кадастровым номером 34:33:010006:36 :**

Система координат МСК-34, зона 1

Зона № 1

Обозначение характерных точек границ	Координаты, м				Метод определения координат	Формулы, примененные для расчета средней квадратической погрешности определения координат характерных точек границ (Mt), с подставленными в такие формулы значениями и итоговые (вычисленные) значения Mt, м	Описание закрепле ния точки
	содержатся в Едином государственном реестре недвижимости		определены в результате выполнения комплексных кадастровых работ				
	X	Y	X	Y			
1	2	3	4	5	6	7	8
280	448450.01	1239124.43	448450.01	1239124.43	Метод спутниковых геодезических измерений (определений)	0.1	Закрепление отсутствует
281	448450.02	1239126.43	448450.02	1239126.43	Метод спутниковых геодезических измерений (определений)	0.1	Закрепление отсутствует
282	448448.02	1239126.44	448448.02	1239126.44	Метод спутниковых геодезических измерений (определений)	0.1	Закрепление отсутствует
283	448448.01	1239124.44	448448.01	1239124.44	Метод спутниковых геодезических измерений (определений)	0.1	Закрепление отсутствует
280	448450.01	1239124.43	448450.01	1239124.43	Метод спутниковых геодезических измерений (определений)	0.1	Закрепление отсутствует

**2. Сведения о частях границ уточняемого земельного участка
с кадастровым номером 34:33:010006:36 :**

Обозначение части границ		Горизонтальное проложение (S), м	Описание прохождения части границ	Сведения о согласовании местоположения границ (согласовано/спорное)
от т.	до т.			
1	2	3	4	5
280	281	2.00	-	-
281	282	2.00	-	-
282	283	2.00	-	-
283	280	2.00	-	-

3. Сведения о характеристиках уточняемого земельного участка с кадастровым номером 34:33:010006:36 :		
№ п/п	Наименование характеристики	Значение характеристики
1	2	3
1.	Адрес земельного участка	-
1.1.	Сведения о местоположении земельного участка (при отсутствии адреса) в структурированном в соответствии с федеральной информационной адресной системой виде	-
1.2.	Дополнительные сведения о местоположении земельного участка	-
2.	Площадь земельного участка ± величина погрешности определения (вычисления) площади (P ± ΔP), м2	4 ± 3.50
3.	Формула, примененная для расчета предельной допустимой погрешности определения площади земельного участка, с подставленными значениями и итоговые (вычисленные) значения (ΔP), м2	ΔP=3.5*Mt*√P=3.5*0,5*√4.00=3.50
4.	Площадь земельного участка согласно сведениям Единого государственного реестра недвижимости (Ркад), м2	4
5.	Оценка расхождения Р и Ркад (Р - Ркад), м2	-
6.	Предельные минимальный и максимальный размеры земельного участка (Рмин и Рмакс), м2	- -
7.	Кадастровый номер или иной государственный учетный номер (инвентарный) объекта недвижимости, расположенного на земельном участке	-
8.	Вид (виды) разрешенного использования	-
8.1.	Дополнительные сведения об использовании земельного участка	-
9.	Сведения о земельных участках (землях общего пользования, территории общего пользования), посредством которых обеспечивается доступ	Земли общего пользования
10.	Иные сведения	-
4. Пояснения к сведениям об уточняемом земельном участке с кадастровым номером 34:33:010006:36 :		
1.	-	

Сведения об уточняемых земельных участках, необходимые для исправления реестровых ошибок в сведениях о местоположении их границ

**1. Сведения о характерных точках границ уточняемого земельного участка
с кадастровым номером 34:33:010006:37 :**

Система координат МСК-34, зона 1

Зона № 1

Обозначение характерных точек границ	Координаты, м				Метод определения координат	Формулы, примененные для расчета средней квадратической погрешности определения координат характерных точек границ (Mt), с подставленными в такие формулы значениями и итоговые (вычисленные) значения Mt, м	Описание закрепле ния точки
	содержатся в Едином государственном реестре недвижимости		определены в результате выполнения комплексных кадастровых работ				
	X	Y	X	Y			
1	2	3	4	5	6	7	8
284	448443.30	1238017.72	448443.30	1238017.72	Метод спутниковых геодезических измерений (определений)	0.1	Закрепление отсутствует
285	448443.28	1238019.72	448443.28	1238019.72	Метод спутниковых геодезических измерений (определений)	0.1	Закрепление отсутствует
286	448441.25	1238019.71	448441.25	1238019.71	Метод спутниковых геодезических измерений (определений)	0.1	Закрепление отсутствует
287	448441.30	1238017.71	448441.30	1238017.71	Метод спутниковых геодезических измерений (определений)	0.1	Закрепление отсутствует
284	448443.30	1238017.72	448443.30	1238017.72	Метод спутниковых геодезических измерений (определений)	0.1	Закрепление отсутствует

**2. Сведения о частях границ уточняемого земельного участка
с кадастровым номером 34:33:010006:37 :**

Обозначение части границ		Горизонтальное проложение (S), м	Описание прохождения части границ	Сведения о согласовании местоположения границ (согласовано/спорное)
от т.	до т.			
1	2	3	4	5
284	285	2.00	-	-
285	286	2.03	-	-
286	287	2.00	-	-
287	284	2.00	-	-

3. Сведения о характеристиках уточняемого земельного участка с кадастровым номером 34:33:010006:37 :		
№ п/п	Наименование характеристики	Значение характеристики
1	2	3
1.	Адрес земельного участка	-
1.1.	Сведения о местоположении земельного участка (при отсутствии адреса) в структурированном в соответствии с федеральной информационной адресной системой виде	-
1.2.	Дополнительные сведения о местоположении земельного участка	-
2.	Площадь земельного участка ± величина погрешности определения (вычисления) площади ($P \pm \Delta P$), м2	4.03 ± 3.51
3.	Формула, примененная для расчета предельной допустимой погрешности определения площади земельного участка, с подставленными значениями и итоговые (вычисленные) значения (ΔP), м2	$\Delta P=3.5*Mt*\sqrt{P}=3.5*0,5*\sqrt{4.03}=3.51$
4.	Площадь земельного участка согласно сведениям Единого государственного реестра недвижимости ($P_{\text{кад}}$), м2	4
5.	Оценка расхождения P и Pкад ($P - P_{\text{кад}}$), м2	-
6.	Предельные минимальный и максимальный размеры земельного участка ($P_{\text{мин}}$ и $P_{\text{макс}}$), м2	- -
7.	Кадастровый номер или иной государственный учетный номер (инвентарный) объекта недвижимости, расположенного на земельном участке	-
8.	Вид (виды) разрешенного использования	-
8.1.	Дополнительные сведения об использовании земельного участка	-
9.	Сведения о земельных участках (землях общего пользования, территории общего пользования), посредством которых обеспечивается доступ	Земли общего пользования
10.	Иные сведения	-
4. Пояснения к сведениям об уточняемом земельном участке с кадастровым номером 34:33:010006:37 :		
1.	-	

Сведения об уточняемых земельных участках, необходимые для исправления реестровых ошибок в сведениях о местоположении их границ

**1. Сведения о характерных точках границ уточняемого земельного участка
с кадастровым номером 34:33:010006:38 :**

Система координат МСК-34, зона 1

Зона № 1

Обозначение характерных точек границ	Координаты, м				Метод определения координат	Формулы, примененные для расчета средней квадратической погрешности определения координат характерных точек границ (Mt), с подставленными в такие формулы значениями и итоговые (вычисленные) значения Mt, м	Описание закрепле ния точки
	содержатся в Едином государственном реестре недвижимости		определены в результате выполнения комплексных кадастровых работ				
	X	Y	X	Y			
1	2	3	4	5	6	7	8
288	448446.68	1238017.62	448446.68	1238017.62	Метод спутниковых геодезических измерений (определений)	0.1	Закрепление отсутствует
289	448446.73	1238019.62	448446.73	1238019.62	Метод спутниковых геодезических измерений (определений)	0.1	Закрепление отсутствует
290	448444.75	1238019.68	448444.75	1238019.68	Метод спутниковых геодезических измерений (определений)	0.1	Закрепление отсутствует
291	448444.69	1238017.68	448444.69	1238017.68	Метод спутниковых геодезических измерений (определений)	0.1	Закрепление отсутствует
288	448446.68	1238017.62	448446.68	1238017.62	Метод спутниковых геодезических измерений (определений)	0.1	Закрепление отсутствует

**2. Сведения о частях границ уточняемого земельного участка
с кадастровым номером 34:33:010006:38 :**

Обозначение части границ		Горизонтальное проложение (S), м	Описание прохождения части границ	Сведения о согласовании местоположения границ (согласовано/спорное)
от т.	до т.			
1	2	3	4	5
288	289	2.00	-	-
289	290	1.98	-	-
290	291	2.00	-	-
291	288	1.99	-	-

3. Сведения о характеристиках уточняемого земельного участка с кадастровым номером 34:33:010006:38 :		
№ п/п	Наименование характеристики	Значение характеристики
1	2	3
1.	Адрес земельного участка	-
1.1.	Сведения о местоположении земельного участка (при отсутствии адреса) в структурированном в соответствии с федеральной информационной адресной системой виде	-
1.2.	Дополнительные сведения о местоположении земельного участка	-
2.	Площадь земельного участка ± величина погрешности определения (вычисления) площади (P ± ΔP), м2	3.97 ± 3.49
3.	Формула, примененная для расчета предельной допустимой погрешности определения площади земельного участка, с подставленными значениями и итоговые (вычисленные) значения (ΔP), м2	ΔP=3.5*Mt*√P=3.5*0,5*√3.97=3.49
4.	Площадь земельного участка согласно сведениям Единого государственного реестра недвижимости (Ркад), м2	4
5.	Оценка расхождения Р и Ркад (Р - Ркад), м2	-
6.	Предельные минимальный и максимальный размеры земельного участка (Рмин и Рмакс), м2	- -
7.	Кадастровый номер или иной государственный учетный номер (инвентарный) объекта недвижимости, расположенного на земельном участке	-
8.	Вид (виды) разрешенного использования	-
8.1.	Дополнительные сведения об использовании земельного участка	-
9.	Сведения о земельных участках (землях общего пользования, территории общего пользования), посредством которых обеспечивается доступ	Земли общего пользования
10.	Иные сведения	-
4. Пояснения к сведениям об уточняемом земельном участке с кадастровым номером 34:33:010006:38 :		
1.	-	

Сведения об уточняемых земельных участках, необходимые для исправления реестровых ошибок в сведениях о местоположении их границ

**1. Сведения о характерных точках границ уточняемого земельного участка
с кадастровым номером 34:33:010006:41 :**

Система координат МСК-34, зона 1

Зона № 1

Обозначение характерных точек границ	Координаты, м				Метод определения координат	Формулы, примененные для расчета средней квадратической погрешности определения координат характерных точек границ (Mt), с подставленными в такие формулы значениями и итоговые (вычисленные) значения Mt, м	Описание закрепле ния точки
	содержатся в Едином государственном реестре недвижимости		определены в результате выполнения комплексных кадастровых работ				
	X	Y	X	Y			
1	2	3	4	5	6	7	8
292	448429.84	1235374.91	448429.84	1235374.91	Метод спутниковых геодезических измерений (определений)	0.1	Закрепление отсутствует
293	448429.81	1235376.89	448429.81	1235376.89	Метод спутниковых геодезических измерений (определений)	0.1	Закрепление отсутствует
294	448427.81	1235376.86	448427.81	1235376.86	Метод спутниковых геодезических измерений (определений)	0.1	Закрепление отсутствует
295	448427.85	1235374.86	448427.85	1235374.86	Метод спутниковых геодезических измерений (определений)	0.1	Закрепление отсутствует
292	448429.84	1235374.91	448429.84	1235374.91	Метод спутниковых геодезических измерений (определений)	0.1	Закрепление отсутствует

**2. Сведения о частях границ уточняемого земельного участка
с кадастровым номером 34:33:010006:41 :**

Обозначение части границ		Горизонтальное проложение (S), м	Описание прохождения части границ	Сведения о согласовании местоположения границ (согласовано/спорное)
от т.	до т.			
1	2	3	4	5
292	293	1.98	-	-
293	294	2.00	-	-
294	295	2.00	-	-
295	292	1.99	-	-

3. Сведения о характеристиках уточняемого земельного участка с кадастровым номером 34:33:010006:41 :		
№ п/п	Наименование характеристики	Значение характеристики
1	2	3
1.	Адрес земельного участка	-
1.1.	Сведения о местоположении земельного участка (при отсутствии адреса) в структурированном в соответствии с федеральной информационной адресной системой виде	-
1.2.	Дополнительные сведения о местоположении земельного участка	-
2.	Площадь земельного участка ± величина погрешности определения (вычисления) площади (P ± ΔP), м2	3.97 ± 3.49
3.	Формула, примененная для расчета предельной допустимой погрешности определения площади земельного участка, с подставленными значениями и итоговые (вычисленные) значения (ΔP), м2	ΔP=3.5*Mt*√P=3.5*0,5*√3.97=3.49
4.	Площадь земельного участка согласно сведениям Единого государственного реестра недвижимости (Ркад), м2	4
5.	Оценка расхождения Р и Ркад (Р - Ркад), м2	-
6.	Предельные минимальный и максимальный размеры земельного участка (Рмин и Рмакс), м2	- -
7.	Кадастровый номер или иной государственный учетный номер (инвентарный) объекта недвижимости, расположенного на земельном участке	-
8.	Вид (виды) разрешенного использования	-
8.1.	Дополнительные сведения об использовании земельного участка	-
9.	Сведения о земельных участках (землях общего пользования, территории общего пользования), посредством которых обеспечивается доступ	Земли общего пользования
10.	Иные сведения	-
4. Пояснения к сведениям об уточняемом земельном участке с кадастровым номером 34:33:010006:41 :		
1.	-	

Сведения об уточняемых земельных участках, необходимые для исправления реестровых ошибок в сведениях о местоположении их границ

**1. Сведения о характерных точках границ уточняемого земельного участка
с кадастровым номером 34:33:010006:42 :**

Система координат МСК-34, зона 1

Зона № 1

Обозначение характерных точек границ	Координаты, м				Метод определения координат	Формулы, примененные для расчета средней квадратической погрешности определения координат характерных точек границ (Mt), с подставленными в такие формулы значениями и итоговые (вычисленные) значения Mt, м	Описание закрепле ния точки
	содержатся в Едином государственном реестре недвижимости		определены в результате выполнения комплексных кадастровых работ				
	X	Y	X	Y			
1	2	3	4	5	6	7	8
296	448419.83	1235434.29	448419.83	1235434.29	Метод спутниковых геодезических измерений (определений)	0.1	Закрепление отсутствует
297	448419.84	1235436.29	448419.84	1235436.29	Метод спутниковых геодезических измерений (определений)	0.1	Закрепление отсутствует
298	448417.84	1235436.30	448417.84	1235436.30	Метод спутниковых геодезических измерений (определений)	0.1	Закрепление отсутствует
299	448417.83	1235434.30	448417.83	1235434.30	Метод спутниковых геодезических измерений (определений)	0.1	Закрепление отсутствует
296	448419.83	1235434.29	448419.83	1235434.29	Метод спутниковых геодезических измерений (определений)	0.1	Закрепление отсутствует

**2. Сведения о частях границ уточняемого земельного участка
с кадастровым номером 34:33:010006:42 :**

Обозначение части границ		Горизонтальное проложение (S), м	Описание прохождения части границ	Сведения о согласовании местоположения границ (согласовано/спорное)
от т.	до т.			
1	2	3	4	5
296	297	2.00	-	-
297	298	2.00	-	-
298	299	2.00	-	-
299	296	2.00	-	-

3. Сведения о характеристиках уточняемого земельного участка с кадастровым номером 34:33:010006:42 :		
№ п/п	Наименование характеристики	Значение характеристики
1	2	3
1.	Адрес земельного участка	-
1.1.	Сведения о местоположении земельного участка (при отсутствии адреса) в структурированном в соответствии с федеральной информационной адресной системой виде	-
1.2.	Дополнительные сведения о местоположении земельного участка	-
2.	Площадь земельного участка ± величина погрешности определения (вычисления) площади (P ± ΔP), м2	4 ± 3.50
3.	Формула, примененная для расчета предельной допустимой погрешности определения площади земельного участка, с подставленными значениями и итоговые (вычисленные) значения (ΔP), м2	ΔP=3.5*Mt*√P=3.5*0,5*√4.00=3.50
4.	Площадь земельного участка согласно сведениям Единого государственного реестра недвижимости (Ркад), м2	4
5.	Оценка расхождения Р и Ркад (Р - Ркад), м2	-
6.	Предельные минимальный и максимальный размеры земельного участка (Рмин и Рмакс), м2	- -
7.	Кадастровый номер или иной государственный учетный номер (инвентарный) объекта недвижимости, расположенного на земельном участке	-
8.	Вид (виды) разрешенного использования	-
8.1.	Дополнительные сведения об использовании земельного участка	-
9.	Сведения о земельных участках (землях общего пользования, территории общего пользования), посредством которых обеспечивается доступ	Земли общего пользования
10.	Иные сведения	-
4. Пояснения к сведениям об уточняемом земельном участке с кадастровым номером 34:33:010006:42 :		
1.	-	

Сведения об уточняемых земельных участках, необходимые для исправления реестровых ошибок в сведениях о местоположении их границ

**1. Сведения о характерных точках границ уточняемого земельного участка
с кадастровым номером 34:33:010006:43 :**

Система координат МСК-34, зона 1

Зона № 1

Обозначение характерных точек границ	Координаты, м				Метод определения координат	Формулы, примененные для расчета средней квадратической погрешности определения координат характерных точек границ (Mt), с подставленными в такие формулы значениями и итоговые (вычисленные) значения Mt, м	Описание закрепле ния точки
	содержатся в Едином государственном реестре недвижимости		определены в результате выполнения комплексных кадастровых работ				
	X	Y	X	Y			
1	2	3	4	5	6	7	8
300	448427.88	1234993.43	448427.88	1234993.43	Метод спутниковых геодезических измерений (определений)	0.1	Закрепление отсутствует
301	448427.80	1234995.42	448427.80	1234995.42	Метод спутниковых геодезических измерений (определений)	0.1	Закрепление отсутствует
302	448425.79	1234995.33	448425.79	1234995.33	Метод спутниковых геодезических измерений (определений)	0.1	Закрепление отсутствует
303	448425.89	1234993.33	448425.89	1234993.33	Метод спутниковых геодезических измерений (определений)	0.1	Закрепление отсутствует
300	448427.88	1234993.43	448427.88	1234993.43	Метод спутниковых геодезических измерений (определений)	0.1	Закрепление отсутствует

**2. Сведения о частях границ уточняемого земельного участка
с кадастровым номером 34:33:010006:43 :**

Обозначение части границ		Горизонтальное проложение (S), м	Описание прохождения части границ	Сведения о согласовании местоположения границ (согласовано/спорное)
от т.	до т.			
1	2	3	4	5
300	301	1.99	-	-
301	302	2.01	-	-
302	303	2.00	-	-
303	300	1.99	-	-

3. Сведения о характеристиках уточняемого земельного участка с кадастровым номером 34:33:010006:43 :		
№ п/п	Наименование характеристики	Значение характеристики
1	2	3
1.	Адрес земельного участка	-
1.1.	Сведения о местоположении земельного участка (при отсутствии адреса) в структурированном в соответствии с федеральной информационной адресной системой виде	-
1.2.	Дополнительные сведения о местоположении земельного участка	-
2.	Площадь земельного участка ± величина погрешности определения (вычисления) площади (P ± ΔP), м2	4 ± 3.50
3.	Формула, примененная для расчета предельной допустимой погрешности определения площади земельного участка, с подставленными значениями и итоговые (вычисленные) значения (ΔP), м2	ΔP=3.5*Mt*√P=3.5*0,5*√4.00=3.50
4.	Площадь земельного участка согласно сведениям Единого государственного реестра недвижимости (Ркад), м2	4
5.	Оценка расхождения Р и Ркад (Р - Ркад), м2	-
6.	Предельные минимальный и максимальный размеры земельного участка (Рмин и Рмакс), м2	- -
7.	Кадастровый номер или иной государственный учетный номер (инвентарный) объекта недвижимости, расположенного на земельном участке	-
8.	Вид (виды) разрешенного использования	-
8.1.	Дополнительные сведения об использовании земельного участка	-
9.	Сведения о земельных участках (землях общего пользования, территории общего пользования), посредством которых обеспечивается доступ	Земли общего пользования
10.	Иные сведения	-
4. Пояснения к сведениям об уточняемом земельном участке с кадастровым номером 34:33:010006:43 :		
1.	-	

Сведения об уточняемых земельных участках, необходимые для исправления реестровых ошибок в сведениях о местоположении их границ

**1. Сведения о характерных точках границ уточняемого земельного участка
с кадастровым номером 34:33:010006:44 :**

Система координат МСК-34, зона 1

Зона № 1

Обозначение характерных точек границ	Координаты, м				Метод определения координат	Формулы, примененные для расчета средней квадратической погрешности определения координат характерных точек границ (Mt), с подставленными в такие формулы значениями и итоговые (вычисленные) значения Mt, м	Описание закрепле ния точки
	содержатся в Едином государственном реестре недвижимости		определены в результате выполнения комплексных кадастровых работ				
	X	Y	X	Y			
1	2	3	4	5	6	7	8
304	448417.79	1235350.38	448417.79	1235350.38	Метод спутниковых геодезических измерений (определений)	0.1	Закрепление отсутствует
305	448417.80	1235352.39	448417.80	1235352.39	Метод спутниковых геодезических измерений (определений)	0.1	Закрепление отсутствует
306	448415.80	1235352.39	448415.80	1235352.39	Метод спутниковых геодезических измерений (определений)	0.1	Закрепление отсутствует
307	448415.79	1235350.39	448415.79	1235350.39	Метод спутниковых геодезических измерений (определений)	0.1	Закрепление отсутствует
304	448417.79	1235350.38	448417.79	1235350.38	Метод спутниковых геодезических измерений (определений)	0.1	Закрепление отсутствует

**2. Сведения о частях границ уточняемого земельного участка
с кадастровым номером 34:33:010006:44 :**

Обозначение части границ		Горизонтальное проложение (S), м	Описание прохождения части границ	Сведения о согласовании местоположения границ (согласовано/спорное)
от т.	до т.			
1	2	3	4	5
304	305	2.01	-	-
305	306	2.00	-	-
306	307	2.00	-	-
307	304	2.00	-	-

3. Сведения о характеристиках уточняемого земельного участка с кадастровым номером 34:33:010006:44 :		
№ п/п	Наименование характеристики	Значение характеристики
1	2	3
1.	Адрес земельного участка	-
1.1.	Сведения о местоположении земельного участка (при отсутствии адреса) в структурированном в соответствии с федеральной информационной адресной системой виде	-
1.2.	Дополнительные сведения о местоположении земельного участка	-
2.	Площадь земельного участка ± величина погрешности определения (вычисления) площади (P ± ΔP), м2	4.01 ± 3.50
3.	Формула, примененная для расчета предельной допустимой погрешности определения площади земельного участка, с подставленными значениями и итоговые (вычисленные) значения (ΔP), м2	ΔP=3.5*Mt*√P=3.5*0,5*√4.01=3.50
4.	Площадь земельного участка согласно сведениям Единого государственного реестра недвижимости (Ркад), м2	4
5.	Оценка расхождения Р и Ркад (Р - Ркад), м2	-
6.	Предельные минимальный и максимальный размеры земельного участка (Рмин и Рмакс), м2	- -
7.	Кадастровый номер или иной государственный учетный номер (инвентарный) объекта недвижимости, расположенного на земельном участке	-
8.	Вид (виды) разрешенного использования	-
8.1.	Дополнительные сведения об использовании земельного участка	-
9.	Сведения о земельных участках (землях общего пользования, территории общего пользования), посредством которых обеспечивается доступ	Земли общего пользования
10.	Иные сведения	-
4. Пояснения к сведениям об уточняемом земельном участке с кадастровым номером 34:33:010006:44 :		
1.	-	

Сведения об уточняемых земельных участках, необходимые для исправления реестровых ошибок в сведениях о местоположении их границ

**1. Сведения о характерных точках границ уточняемого земельного участка
с кадастровым номером 34:33:010006:45 :**

Система координат МСК-34, зона 1

Зона № 1

Обозначение характерных точек границ	Координаты, м				Метод определения координат	Формулы, примененные для расчета средней квадратической погрешности определения координат характерных точек границ (Mt), с подставленными в такие формулы значениями и итоговые (вычисленные) значения Mt, м	Описание закрепле ния точки
	содержатся в Едином государственном реестре недвижимости		определены в результате выполнения комплексных кадастровых работ				
	X	Y	X	Y			
1	2	3	4	5	6	7	8
308	448422.91	1233972.97	448422.91	1233972.97	Метод спутниковых геодезических измерений (определений)	0.1	Закрепление отсутствует
309	448422.93	1233974.97	448422.93	1233974.97	Метод спутниковых геодезических измерений (определений)	0.1	Закрепление отсутствует
310	448420.93	1233974.99	448420.93	1233974.99	Метод спутниковых геодезических измерений (определений)	0.1	Закрепление отсутствует
311	448420.91	1233972.99	448420.91	1233972.99	Метод спутниковых геодезических измерений (определений)	0.1	Закрепление отсутствует
308	448422.91	1233972.97	448422.91	1233972.97	Метод спутниковых геодезических измерений (определений)	0.1	Закрепление отсутствует

**2. Сведения о частях границ уточняемого земельного участка
с кадастровым номером 34:33:010006:45 :**

Обозначение части границ		Горизонтальное проложение (S), м	Описание прохождения части границ	Сведения о согласовании местоположения границ (согласовано/спорное)
от т.	до т.			
1	2	3	4	5
308	309	2.00	-	-
309	310	2.00	-	-
310	311	2.00	-	-
311	308	2.00	-	-

3. Сведения о характеристиках уточняемого земельного участка с кадастровым номером 34:33:010006:45 :		
№ п/п	Наименование характеристики	Значение характеристики
1	2	3
1.	Адрес земельного участка	-
1.1.	Сведения о местоположении земельного участка (при отсутствии адреса) в структурированном в соответствии с федеральной информационной адресной системой виде	-
1.2.	Дополнительные сведения о местоположении земельного участка	-
2.	Площадь земельного участка ± величина погрешности определения (вычисления) площади (P ± ΔP), м2	4 ± 3.50
3.	Формула, примененная для расчета предельной допустимой погрешности определения площади земельного участка, с подставленными значениями и итоговые (вычисленные) значения (ΔP), м2	ΔP=3.5*Mt*√P=3.5*0,5*√4.00=3.50
4.	Площадь земельного участка согласно сведениям Единого государственного реестра недвижимости (Ркад), м2	4
5.	Оценка расхождения Р и Ркад (Р - Ркад), м2	-
6.	Предельные минимальный и максимальный размеры земельного участка (Рмин и Рмакс), м2	- -
7.	Кадастровый номер или иной государственный учетный номер (инвентарный) объекта недвижимости, расположенного на земельном участке	-
8.	Вид (виды) разрешенного использования	-
8.1.	Дополнительные сведения об использовании земельного участка	-
9.	Сведения о земельных участках (землях общего пользования, территории общего пользования), посредством которых обеспечивается доступ	Земли общего пользования
10.	Иные сведения	-
4. Пояснения к сведениям об уточняемом земельном участке с кадастровым номером 34:33:010006:45 :		
1.	-	

Сведения об уточняемых земельных участках, необходимые для исправления реестровых ошибок в сведениях о местоположении их границ

**1. Сведения о характерных точках границ уточняемого земельного участка
с кадастровым номером 34:33:010006:46 :**

Система координат МСК-34, зона 1

Зона № 1

Обозначение характерных точек границ	Координаты, м				Метод определения координат	Формулы, примененные для расчета средней квадратической погрешности определения координат характерных точек границ (Mt), с подставленными в такие формулы значениями и итоговые (вычисленные) значения Mt, м	Описание закрепле ния точки
	содержатся в Едином государственном реестре недвижимости		определены в результате выполнения комплексных кадастровых работ				
	X	Y	X	Y			
1	2	3	4	5	6	7	8
312	448425.06	1233974.98	448425.06	1233974.98	Метод спутниковых геодезических измерений (определений)	0.1	Закрепление отсутствует
313	448425.06	1233976.98	448425.06	1233976.98	Метод спутниковых геодезических измерений (определений)	0.1	Закрепление отсутствует
314	448423.06	1233976.99	448423.06	1233976.99	Метод спутниковых геодезических измерений (определений)	0.1	Закрепление отсутствует
315	448423.06	1233974.99	448423.06	1233974.99	Метод спутниковых геодезических измерений (определений)	0.1	Закрепление отсутствует
312	448425.06	1233974.98	448425.06	1233974.98	Метод спутниковых геодезических измерений (определений)	0.1	Закрепление отсутствует

**2. Сведения о частях границ уточняемого земельного участка
с кадастровым номером 34:33:010006:46 :**

Обозначение части границ		Горизонтальное проложение (S), м	Описание прохождения части границ	Сведения о согласовании местоположения границ (согласовано/спорное)
от т.	до т.			
1	2	3	4	5
312	313	2.00	-	-
313	314	2.00	-	-
314	315	2.00	-	-
315	312	2.00	-	-

3. Сведения о характеристиках уточняемого земельного участка с кадастровым номером 34:33:010006:46 :		
№ п/п	Наименование характеристики	Значение характеристики
1	2	3
1.	Адрес земельного участка	-
1.1.	Сведения о местоположении земельного участка (при отсутствии адреса) в структурированном в соответствии с федеральной информационной адресной системой виде	-
1.2.	Дополнительные сведения о местоположении земельного участка	-
2.	Площадь земельного участка ± величина погрешности определения (вычисления) площади (P ± ΔP), м2	4 ± 3.50
3.	Формула, примененная для расчета предельной допустимой погрешности определения площади земельного участка, с подставленными значениями и итоговые (вычисленные) значения (ΔP), м2	ΔP=3.5*Mt*√P=3.5*0,5*√4.00=3.50
4.	Площадь земельного участка согласно сведениям Единого государственного реестра недвижимости (Ркад), м2	4
5.	Оценка расхождения Р и Ркад (Р - Ркад), м2	-
6.	Предельные минимальный и максимальный размеры земельного участка (Рмин и Рмакс), м2	- -
7.	Кадастровый номер или иной государственный учетный номер (инвентарный) объекта недвижимости, расположенного на земельном участке	-
8.	Вид (виды) разрешенного использования	-
8.1.	Дополнительные сведения об использовании земельного участка	-
9.	Сведения о земельных участках (землях общего пользования, территории общего пользования), посредством которых обеспечивается доступ	Земли общего пользования
10.	Иные сведения	-
4. Пояснения к сведениям об уточняемом земельном участке с кадастровым номером 34:33:010006:46 :		
1.	-	

Сведения об уточняемых земельных участках, необходимые для исправления реестровых ошибок в сведениях о местоположении их границ

**1. Сведения о характерных точках границ уточняемого земельного участка
с кадастровым номером 34:33:010006:47 :**

Система координат МСК-34, зона 1

Зона № 1

Обозначение характерных точек границ	Координаты, м				Метод определения координат	Формулы, примененные для расчета средней квадратической погрешности определения координат характерных точек границ (Mt), с подставленными в такие формулы значениями и итоговые (вычисленные) значения Mt, м	Описание закрепле ния точки
	содержатся в Едином государственном реестре недвижимости		определены в результате выполнения комплексных кадастровых работ				
	X	Y	X	Y			
1	2	3	4	5	6	7	8
316	448575.97	1232352.86	448575.97	1232352.86	Метод спутниковых геодезических измерений (определений)	0.1	Закрепление отсутствует
317	448575.96	1232354.86	448575.96	1232354.86	Метод спутниковых геодезических измерений (определений)	0.1	Закрепление отсутствует
318	448573.96	1232354.86	448573.96	1232354.86	Метод спутниковых геодезических измерений (определений)	0.1	Закрепление отсутствует
319	448573.97	1232352.86	448573.97	1232352.86	Метод спутниковых геодезических измерений (определений)	0.1	Закрепление отсутствует
316	448575.97	1232352.86	448575.97	1232352.86	Метод спутниковых геодезических измерений (определений)	0.1	Закрепление отсутствует

**2. Сведения о частях границ уточняемого земельного участка
с кадастровым номером 34:33:010006:47 :**

Обозначение части границ		Горизонтальное проложение (S), м	Описание прохождения части границ	Сведения о согласовании местоположения границ (согласовано/спорное)
от т.	до т.			
1	2	3	4	5
316	317	2.00	-	-
317	318	2.00	-	-
318	319	2.00	-	-
319	316	2.00	-	-

3. Сведения о характеристиках уточняемого земельного участка с кадастровым номером 34:33:010006:47 :		
№ п/п	Наименование характеристики	Значение характеристики
1	2	3
1.	Адрес земельного участка	-
1.1.	Сведения о местоположении земельного участка (при отсутствии адреса) в структурированном в соответствии с федеральной информационной адресной системой виде	-
1.2.	Дополнительные сведения о местоположении земельного участка	-
2.	Площадь земельного участка \pm величина погрешности определения (вычисления) площади ($P \pm \Delta P$), м2	4 ± 3.50
3.	Формула, примененная для расчета предельной допустимой погрешности определения площади земельного участка, с подставленными значениями и итоговые (вычисленные) значения (ΔP), м2	$\Delta P = 3.5 * M_t * \sqrt{P} = 3.5 * 0.5 * \sqrt{4.00} = 3.50$
4.	Площадь земельного участка согласно сведениям Единого государственного реестра недвижимости ($P_{\text{кад}}$), м2	4
5.	Оценка расхождения P и $P_{\text{кад}}$ ($P - P_{\text{кад}}$), м2	-
6.	Предельные минимальный и максимальный размеры земельного участка ($P_{\text{мин}}$ и $P_{\text{макс}}$), м2	- -
7.	Кадастровый номер или иной государственный учетный номер (инвентарный) объекта недвижимости, расположенного на земельном участке	-
8.	Вид (виды) разрешенного использования	-
8.1.	Дополнительные сведения об использовании земельного участка	-
9.	Сведения о земельных участках (землях общего пользования, территории общего пользования), посредством которых обеспечивается доступ	Земли общего пользования
10.	Иные сведения	-
4. Пояснения к сведениям об уточняемом земельном участке с кадастровым номером 34:33:010006:47 :		
1.	-	

Сведения об уточняемых земельных участках, необходимые для исправления реестровых ошибок в сведениях о местоположении их границ

**1. Сведения о характерных точках границ уточняемого земельного участка
с кадастровым номером 34:33:010006:48 :**

Система координат МСК-34, зона 1

Зона № 1

Обозначение характерных точек границ	Координаты, м				Метод определения координат	Формулы, примененные для расчета средней квадратической погрешности определения координат характерных точек границ (Mt), с подставленными в такие формулы значениями и итоговые (вычисленные) значения Mt, м	Описание закрепле ния точки
	содержатся в Едином государственном реестре недвижимости		определены в результате выполнения комплексных кадастровых работ				
	X	Y	X	Y			
1	2	3	4	5	6	7	8
320	448578.46	1232348.83	448578.46	1232348.83	Метод спутниковых геодезических измерений (определений)	0.1	Закрепление отсутствует
321	448578.43	1232350.83	448578.43	1232350.83	Метод спутниковых геодезических измерений (определений)	0.1	Закрепление отсутствует
322	448576.42	1232350.79	448576.42	1232350.79	Метод спутниковых геодезических измерений (определений)	0.1	Закрепление отсутствует
323	448576.46	1232348.79	448576.46	1232348.79	Метод спутниковых геодезических измерений (определений)	0.1	Закрепление отсутствует
320	448578.46	1232348.83	448578.46	1232348.83	Метод спутниковых геодезических измерений (определений)	0.1	Закрепление отсутствует

**2. Сведения о частях границ уточняемого земельного участка
с кадастровым номером 34:33:010006:48 :**

Обозначение части границ		Горизонтальное проложение (S), м	Описание прохождения части границ	Сведения о согласовании местоположения границ (согласовано/спорное)
от т.	до т.			
1	2	3	4	5
320	321	2.00	-	-
321	322	2.01	-	-
322	323	2.00	-	-
323	320	2.00	-	-

3. Сведения о характеристиках уточняемого земельного участка с кадастровым номером 34:33:010006:48 :

№ п/п	Наименование характеристики	Значение характеристики
1	2	3
1.	Адрес земельного участка	-
1.1.	Сведения о местоположении земельного участка (при отсутствии адреса) в структурированном в соответствии с федеральной информационной адресной системой виде	-
1.2.	Дополнительные сведения о местоположении земельного участка	-
2.	Площадь земельного участка \pm величина погрешности определения (вычисления) площади ($P \pm \Delta P$), м2	4.01 ± 3.50
3.	Формула, примененная для расчета предельной допустимой погрешности определения площади земельного участка, с подставленными значениями и итоговые (вычисленные) значения (ΔP), м2	$\Delta P = 3.5 * M_t * \sqrt{P} = 3.5 * 0,5 * \sqrt{4.01} = 3.50$
4.	Площадь земельного участка согласно сведениям Единого государственного реестра недвижимости (Ркад), м2	4
5.	Оценка расхождения Р и Ркад ($P - P_{кад}$), м2	-
6.	Предельные минимальный и максимальный размеры земельного участка ($P_{мин}$ и $P_{макс}$), м2	- -
7.	Кадастровый номер или иной государственный учетный номер (инвентарный) объекта недвижимости, расположенного на земельном участке	-
8.	Вид (виды) разрешенного использования	-
8.1.	Дополнительные сведения об использовании земельного участка	-
9.	Сведения о земельных участках (землях общего пользования, территории общего пользования), посредством которых обеспечивается доступ	Земли общего пользования
10.	Иные сведения	-

4. Пояснения к сведениям об уточняемом земельном участке с кадастровым номером 34:33:010006:48 :

1.	-
----	---

Сведения об уточняемых земельных участках, необходимые для исправления реестровых ошибок в сведениях о местоположении их границ

**1. Сведения о характерных точках границ уточняемого земельного участка
с кадастровым номером 34:33:010006:49 :**

Система координат МСК-34, зона 1

Зона № 1

Обозначение характерных точек границ	Координаты, м				Метод определения координат	Формулы, примененные для расчета средней квадратической погрешности определения координат характерных точек границ (Mt), с подставленными в такие формулы значениями и итоговые (вычисленные) значения Mt, м	Описание закрепле ния точки
	содержатся в Едином государственном реестре недвижимости		определены в результате выполнения комплексных кадастровых работ				
	X	Y	X	Y			
1	2	3	4	5	6	7	8
324	448528.29	1232349.23	448528.29	1232349.23	Метод спутниковых геодезических измерений (определений)	0.1	Закрепление отсутствует
325	448528.33	1232351.23	448528.33	1232351.23	Метод спутниковых геодезических измерений (определений)	0.1	Закрепление отсутствует
326	448526.34	1232351.27	448526.34	1232351.27	Метод спутниковых геодезических измерений (определений)	0.1	Закрепление отсутствует
327	448526.29	1232349.27	448526.29	1232349.27	Метод спутниковых геодезических измерений (определений)	0.1	Закрепление отсутствует
324	448528.29	1232349.23	448528.29	1232349.23	Метод спутниковых геодезических измерений (определений)	0.1	Закрепление отсутствует

**2. Сведения о частях границ уточняемого земельного участка
с кадастровым номером 34:33:010006:49 :**

Обозначение части границ		Горизонтальное проложение (S), м	Описание прохождения части границ	Сведения о согласовании местоположения границ (согласовано/спорное)
от т.	до т.			
1	2	3	4	5
324	325	2.00	-	-
325	326	1.99	-	-
326	327	2.00	-	-
327	324	2.00	-	-

3. Сведения о характеристиках уточняемого земельного участка с кадастровым номером 34:33:010006:49 :		
№ п/п	Наименование характеристики	Значение характеристики
1	2	3
1.	Адрес земельного участка	-
1.1.	Сведения о местоположении земельного участка (при отсутствии адреса) в структурированном в соответствии с федеральной информационной адресной системой виде	-
1.2.	Дополнительные сведения о местоположении земельного участка	-
2.	Площадь земельного участка ± величина погрешности определения (вычисления) площади ($P \pm \Delta P$), м2	3.99 ± 3.50
3.	Формула, примененная для расчета предельной допустимой погрешности определения площади земельного участка, с подставленными значениями и итоговые (вычисленные) значения (ΔP), м2	$\Delta P = 3.5 * M_t * \sqrt{P} = 3.5 * 0.5 * \sqrt{3.99} = 3.50$
4.	Площадь земельного участка согласно сведениям Единого государственного реестра недвижимости ($P_{\text{кад}}$), м2	4
5.	Оценка расхождения P и $P_{\text{кад}}$ ($P - P_{\text{кад}}$), м2	-
6.	Предельные минимальный и максимальный размеры земельного участка ($P_{\text{мин}}$ и $P_{\text{макс}}$), м2	- -
7.	Кадастровый номер или иной государственный учетный номер (инвентарный) объекта недвижимости, расположенного на земельном участке	-
8.	Вид (виды) разрешенного использования	-
8.1.	Дополнительные сведения об использовании земельного участка	-
9.	Сведения о земельных участках (землях общего пользования, территории общего пользования), посредством которых обеспечивается доступ	Земли общего пользования
10.	Иные сведения	-
4. Пояснения к сведениям об уточняемом земельном участке с кадастровым номером 34:33:010006:49 :		
1.	-	

Сведения об уточняемых земельных участках, необходимые для исправления реестровых ошибок в сведениях о местоположении их границ

**1. Сведения о характерных точках границ уточняемого земельного участка
с кадастровым номером 34:33:010006:50 :**

Система координат МСК-34, зона 1

Зона № 1

Обозначение характерных точек границ	Координаты, м				Метод определения координат	Формулы, примененные для расчета средней квадратической погрешности определения координат характерных точек границ (Mt), с подставленными в такие формулы значениями и итоговые (вычисленные) значения Mt, м	Описание закрепле ния точки
	содержатся в Едином государственном реестре недвижимости		определены в результате выполнения комплексных кадастровых работ				
	X	Y	X	Y			
1	2	3	4	5	6	7	8
328	448531.14	1232350.15	448531.14	1232350.15	Метод спутниковых геодезических измерений (определений)	0.1	Закрепление отсутствует
329	448531.24	1232352.16	448531.24	1232352.16	Метод спутниковых геодезических измерений (определений)	0.1	Закрепление отсутствует
330	448529.23	1232352.25	448529.23	1232352.25	Метод спутниковых геодезических измерений (определений)	0.1	Закрепление отсутствует
331	448529.13	1232350.25	448529.13	1232350.25	Метод спутниковых геодезических измерений (определений)	0.1	Закрепление отсутствует
328	448531.14	1232350.15	448531.14	1232350.15	Метод спутниковых геодезических измерений (определений)	0.1	Закрепление отсутствует

**2. Сведения о частях границ уточняемого земельного участка
с кадастровым номером 34:33:010006:50 :**

Обозначение части границ		Горизонтальное проложение (S), м	Описание прохождения части границ	Сведения о согласовании местоположения границ (согласовано/спорное)
от т.	до т.			
1	2	3	4	5
328	329	2.01	-	-
329	330	2.01	-	-
330	331	2.00	-	-
331	328	2.01	-	-

3. Сведения о характеристиках уточняемого земельного участка с кадастровым номером 34:33:010006:50 :		
№ п/п	Наименование характеристики	Значение характеристики
1	2	3
1.	Адрес земельного участка	-
1.1.	Сведения о местоположении земельного участка (при отсутствии адреса) в структурированном в соответствии с федеральной информационной адресной системой виде	-
1.2.	Дополнительные сведения о местоположении земельного участка	-
2.	Площадь земельного участка ± величина погрешности определения (вычисления) площади (P ± ΔP), м2	4.04 ± 3.52
3.	Формула, примененная для расчета предельной допустимой погрешности определения площади земельного участка, с подставленными значениями и итоговые (вычисленные) значения (ΔP), м2	ΔP=3.5*Mt*√P=3.5*0,5*√4.04=3.52
4.	Площадь земельного участка согласно сведениям Единого государственного реестра недвижимости (Ркад), м2	4
5.	Оценка расхождения Р и Ркад (Р - Ркад), м2	-
6.	Предельные минимальный и максимальный размеры земельного участка (Рмин и Рмакс), м2	- -
7.	Кадастровый номер или иной государственный учетный номер (инвентарный) объекта недвижимости, расположенного на земельном участке	-
8.	Вид (виды) разрешенного использования	-
8.1.	Дополнительные сведения об использовании земельного участка	-
9.	Сведения о земельных участках (землях общего пользования, территории общего пользования), посредством которых обеспечивается доступ	Земли общего пользования
10.	Иные сведения	-
4. Пояснения к сведениям об уточняемом земельном участке с кадастровым номером 34:33:010006:50 :		
1.	-	

Сведения об уточняемых земельных участках, необходимые для исправления реестровых ошибок в сведениях о местоположении их границ

**1. Сведения о характерных точках границ уточняемого земельного участка
с кадастровым номером 34:33:010006:51 :**

Система координат МСК-34, зона 1

Зона № 1

Обозначение характерных точек границ	Координаты, м				Метод определения координат	Формулы, примененные для расчета средней квадратической погрешности определения координат характерных точек границ (Mt), с подставленными в такие формулы значениями и итоговые (вычисленные) значения Mt, м	Описание закрепле ния точки
	содержатся в Едином государственном реестре недвижимости		определены в результате выполнения комплексных кадастровых работ				
	X	Y	X	Y			
1	2	3	4	5	6	7	8
332	448625.47	1241421.07	448625.47	1241421.07	Метод спутниковых геодезических измерений (определений)	0.1	Закрепление отсутствует
333	448625.53	1241423.07	448625.53	1241423.07	Метод спутниковых геодезических измерений (определений)	0.1	Закрепление отсутствует
334	448623.53	1241423.13	448623.53	1241423.13	Метод спутниковых геодезических измерений (определений)	0.1	Закрепление отсутствует
335	448623.47	1241421.14	448623.47	1241421.14	Метод спутниковых геодезических измерений (определений)	0.1	Закрепление отсутствует
332	448625.47	1241421.07	448625.47	1241421.07	Метод спутниковых геодезических измерений (определений)	0.1	Закрепление отсутствует

**2. Сведения о частях границ уточняемого земельного участка
с кадастровым номером 34:33:010006:51 :**

Обозначение части границ		Горизонтальное проложение (S), м	Описание прохождения части границ	Сведения о согласовании местоположения границ (согласовано/спорное)
от т.	до т.			
1	2	3	4	5
332	333	2.00	-	-
333	334	2.00	-	-
334	335	1.99	-	-
335	332	2.00	-	-

3. Сведения о характеристиках уточняемого земельного участка с кадастровым номером 34:33:010006:51 :		
№ п/п	Наименование характеристики	Значение характеристики
1	2	3
1.	Адрес земельного участка	-
1.1.	Сведения о местоположении земельного участка (при отсутствии адреса) в структурированном в соответствии с федеральной информационной адресной системой виде	-
1.2.	Дополнительные сведения о местоположении земельного участка	-
2.	Площадь земельного участка ± величина погрешности определения (вычисления) площади (P ± ΔP), м2	3.99 ± 3.50
3.	Формула, примененная для расчета предельной допустимой погрешности определения площади земельного участка, с подставленными значениями и итоговые (вычисленные) значения (ΔP), м2	ΔP=3.5*Mt*√P=3.5*0,5*√3.99=3.50
4.	Площадь земельного участка согласно сведениям Единого государственного реестра недвижимости (Ркад), м2	4
5.	Оценка расхождения Р и Ркад (Р - Ркад), м2	-
6.	Предельные минимальный и максимальный размеры земельного участка (Рмин и Рмакс), м2	- -
7.	Кадастровый номер или иной государственный учетный номер (инвентарный) объекта недвижимости, расположенного на земельном участке	-
8.	Вид (виды) разрешенного использования	-
8.1.	Дополнительные сведения об использовании земельного участка	-
9.	Сведения о земельных участках (землях общего пользования, территории общего пользования), посредством которых обеспечивается доступ	Земли общего пользования
10.	Иные сведения	-
4. Пояснения к сведениям об уточняемом земельном участке с кадастровым номером 34:33:010006:51 :		
1.	-	

Сведения об уточняемых земельных участках, необходимые для исправления реестровых ошибок в сведениях о местоположении их границ

**1. Сведения о характерных точках границ уточняемого земельного участка
с кадастровым номером 34:33:010006:52 :**

Система координат МСК-34, зона 1

Зона № 1

Обозначение характерных точек границ	Координаты, м				Метод определения координат	Формулы, примененные для расчета средней квадратической погрешности определения координат характерных точек границ (Mt), с подставленными в такие формулы значениями и итоговые (вычисленные) значения Mt, м	Описание закрепле ния точки
	содержатся в Едином государственном реестре недвижимости		определены в результате выполнения комплексных кадастровых работ				
	X	Y	X	Y			
1	2	3	4	5	6	7	8
336	448602.18	1241417.43	448602.18	1241417.43	Метод спутниковых геодезических измерений (определений)	0.1	Закрепление отсутствует
337	448602.20	1241419.43	448602.20	1241419.43	Метод спутниковых геодезических измерений (определений)	0.1	Закрепление отсутствует
338	448600.20	1241419.45	448600.20	1241419.45	Метод спутниковых геодезических измерений (определений)	0.1	Закрепление отсутствует
339	448600.18	1241417.45	448600.18	1241417.45	Метод спутниковых геодезических измерений (определений)	0.1	Закрепление отсутствует
336	448602.18	1241417.43	448602.18	1241417.43	Метод спутниковых геодезических измерений (определений)	0.1	Закрепление отсутствует

**2. Сведения о частях границ уточняемого земельного участка
с кадастровым номером 34:33:010006:52 :**

Обозначение части границ		Горизонтальное проложение (S), м	Описание прохождения части границ	Сведения о согласовании местоположения границ (согласовано/спорное)
от т.	до т.			
1	2	3	4	5
336	337	2.00	-	-
337	338	2.00	-	-
338	339	2.00	-	-
339	336	2.00	-	-

3. Сведения о характеристиках уточняемого земельного участка с кадастровым номером 34:33:010006:52 :		
№ п/п	Наименование характеристики	Значение характеристики
1	2	3
1.	Адрес земельного участка	-
1.1.	Сведения о местоположении земельного участка (при отсутствии адреса) в структурированном в соответствии с федеральной информационной адресной системой виде	-
1.2.	Дополнительные сведения о местоположении земельного участка	-
2.	Площадь земельного участка ± величина погрешности определения (вычисления) площади (P ± ΔP), м2	4 ± 3.50
3.	Формула, примененная для расчета предельной допустимой погрешности определения площади земельного участка, с подставленными значениями и итоговые (вычисленные) значения (ΔP), м2	ΔP=3.5*Mt*√P=3.5*0,5*√4.00=3.50
4.	Площадь земельного участка согласно сведениям Единого государственного реестра недвижимости (Ркад), м2	4
5.	Оценка расхождения Р и Ркад (Р - Ркад), м2	-
6.	Предельные минимальный и максимальный размеры земельного участка (Рмин и Рмакс), м2	- -
7.	Кадастровый номер или иной государственный учетный номер (инвентарный) объекта недвижимости, расположенного на земельном участке	-
8.	Вид (виды) разрешенного использования	-
8.1.	Дополнительные сведения об использовании земельного участка	-
9.	Сведения о земельных участках (землях общего пользования, территории общего пользования), посредством которых обеспечивается доступ	Земли общего пользования
10.	Иные сведения	-
4. Пояснения к сведениям об уточняемом земельном участке с кадастровым номером 34:33:010006:52 :		
1.	-	

Сведения об уточняемых земельных участках, необходимые для исправления реестровых ошибок в сведениях о местоположении их границ

**1. Сведения о характерных точках границ уточняемого земельного участка
с кадастровым номером 34:33:010006:54 :**

Система координат МСК-34, зона 1

Зона № 1

Обозначение характерных точек границ	Координаты, м				Метод определения координат	Формулы, примененные для расчета средней квадратической погрешности определения координат характерных точек границ (Mt), с подставленными в такие формулы значениями и итоговые (вычисленные) значения Mt, м	Описание закрепле ния точки
	содержатся в Едином государственном реестре недвижимости		определены в результате выполнения комплексных кадастровых работ				
	X	Y	X	Y			
1	2	3	4	5	6	7	8
340	448419.11	1239238.35	448419.11	1239238.35	Метод спутниковых геодезических измерений (определений)	0.1	Закрепление отсутствует
341	448419.10	1239240.35	448419.10	1239240.35	Метод спутниковых геодезических измерений (определений)	0.1	Закрепление отсутствует
342	448417.10	1239240.34	448417.10	1239240.34	Метод спутниковых геодезических измерений (определений)	0.1	Закрепление отсутствует
343	448417.11	1239238.34	448417.11	1239238.34	Метод спутниковых геодезических измерений (определений)	0.1	Закрепление отсутствует
340	448419.11	1239238.35	448419.11	1239238.35	Метод спутниковых геодезических измерений (определений)	0.1	Закрепление отсутствует

**2. Сведения о частях границ уточняемого земельного участка
с кадастровым номером 34:33:010006:54 :**

Обозначение части границ		Горизонтальное проложение (S), м	Описание прохождения части границ	Сведения о согласовании местоположения границ (согласовано/спорное)
от т.	до т.			
1	2	3	4	5
340	341	2.00	-	-
341	342	2.00	-	-
342	343	2.00	-	-
343	340	2.00	-	-

3. Сведения о характеристиках уточняемого земельного участка с кадастровым номером 34:33:010006:54 :		
№ п/п	Наименование характеристики	Значение характеристики
1	2	3
1.	Адрес земельного участка	-
1.1.	Сведения о местоположении земельного участка (при отсутствии адреса) в структурированном в соответствии с федеральной информационной адресной системой виде	-
1.2.	Дополнительные сведения о местоположении земельного участка	-
2.	Площадь земельного участка ± величина погрешности определения (вычисления) площади (P ± ΔP), м2	4 ± 3.50
3.	Формула, примененная для расчета предельной допустимой погрешности определения площади земельного участка, с подставленными значениями и итоговые (вычисленные) значения (ΔP), м2	ΔP=3.5*Mt*√P=3.5*0,5*√4.00=3.50
4.	Площадь земельного участка согласно сведениям Единого государственного реестра недвижимости (Ркад), м2	4
5.	Оценка расхождения Р и Ркад (Р - Ркад), м2	-
6.	Предельные минимальный и максимальный размеры земельного участка (Рмин и Рмакс), м2	- -
7.	Кадастровый номер или иной государственный учетный номер (инвентарный) объекта недвижимости, расположенного на земельном участке	-
8.	Вид (виды) разрешенного использования	-
8.1.	Дополнительные сведения об использовании земельного участка	-
9.	Сведения о земельных участках (землях общего пользования, территории общего пользования), посредством которых обеспечивается доступ	Земли общего пользования
10.	Иные сведения	-
4. Пояснения к сведениям об уточняемом земельном участке с кадастровым номером 34:33:010006:54 :		
1.	-	

Сведения об уточняемых земельных участках, необходимые для исправления реестровых ошибок в сведениях о местоположении их границ

**1. Сведения о характерных точках границ уточняемого земельного участка
с кадастровым номером 34:33:010006:55 :**

Система координат МСК-34, зона 1

Зона № 1

Обозначение характерных точек границ	Координаты, м				Метод определения координат	Формулы, примененные для расчета средней квадратической погрешности определения координат характерных точек границ (Mt), с подставленными в такие формулы значениями и итоговые (вычисленные) значения Mt, м	Описание закрепле ния точки
	содержатся в Едином государственном реестре недвижимости		определены в результате выполнения комплексных кадастровых работ				
	X	Y	X	Y			
1	2	3	4	5	6	7	8
344	448452.31	1239175.95	448452.31	1239175.95	Метод спутниковых геодезических измерений (определений)	0.1	Закрепление отсутствует
345	448452.33	1239177.95	448452.33	1239177.95	Метод спутниковых геодезических измерений (определений)	0.1	Закрепление отсутствует
346	448450.33	1239177.97	448450.33	1239177.97	Метод спутниковых геодезических измерений (определений)	0.1	Закрепление отсутствует
347	448450.31	1239175.97	448450.31	1239175.97	Метод спутниковых геодезических измерений (определений)	0.1	Закрепление отсутствует
344	448452.31	1239175.95	448452.31	1239175.95	Метод спутниковых геодезических измерений (определений)	0.1	Закрепление отсутствует

**2. Сведения о частях границ уточняемого земельного участка
с кадастровым номером 34:33:010006:55 :**

Обозначение части границ		Горизонтальное проложение (S), м	Описание прохождения части границ	Сведения о согласовании местоположения границ (согласовано/спорное)
от т.	до т.			
1	2	3	4	5
344	345	2.00	-	-
345	346	2.00	-	-
346	347	2.00	-	-
347	344	2.00	-	-

3. Сведения о характеристиках уточняемого земельного участка с кадастровым номером 34:33:010006:55 :		
№ п/п	Наименование характеристики	Значение характеристики
1	2	3
1.	Адрес земельного участка	-
1.1.	Сведения о местоположении земельного участка (при отсутствии адреса) в структурированном в соответствии с федеральной информационной адресной системой виде	-
1.2.	Дополнительные сведения о местоположении земельного участка	-
2.	Площадь земельного участка ± величина погрешности определения (вычисления) площади (P ± ΔP), м2	4 ± 3.50
3.	Формула, примененная для расчета предельной допустимой погрешности определения площади земельного участка, с подставленными значениями и итоговые (вычисленные) значения (ΔP), м2	ΔP=3.5*Mt*√P=3.5*0,5*√4.00=3.50
4.	Площадь земельного участка согласно сведениям Единого государственного реестра недвижимости (Ркад), м2	4
5.	Оценка расхождения Р и Ркад (Р - Ркад), м2	-
6.	Предельные минимальный и максимальный размеры земельного участка (Рмин и Рмакс), м2	- -
7.	Кадастровый номер или иной государственный учетный номер (инвентарный) объекта недвижимости, расположенного на земельном участке	-
8.	Вид (виды) разрешенного использования	-
8.1.	Дополнительные сведения об использовании земельного участка	-
9.	Сведения о земельных участках (землях общего пользования, территории общего пользования), посредством которых обеспечивается доступ	Земли общего пользования
10.	Иные сведения	-
4. Пояснения к сведениям об уточняемом земельном участке с кадастровым номером 34:33:010006:55 :		
1.	-	

Сведения об уточняемых земельных участках, необходимые для исправления реестровых ошибок в сведениях о местоположении их границ

**1. Сведения о характерных точках границ уточняемого земельного участка
с кадастровым номером 34:33:010006:56 :**

Система координат МСК-34, зона 1

Зона № 1

Обозначение характерных точек границ	Координаты, м				Метод определения координат	Формулы, примененные для расчета средней квадратической погрешности определения координат характерных точек границ (Mt), с подставленными в такие формулы значениями и итоговые (вычисленные) значения Mt, м	Описание закрепле ния точки
	содержатся в Едином государственном реестре недвижимости		определены в результате выполнения комплексных кадастровых работ				
	X	Y	X	Y			
1	2	3	4	5	6	7	8
348	448447.52	1239148.36	448447.52	1239148.36	Метод спутниковых геодезических измерений (определений)	0.1	Закрепление отсутствует
349	448447.52	1239150.36	448447.52	1239150.36	Метод спутниковых геодезических измерений (определений)	0.1	Закрепление отсутствует
350	448445.52	1239150.36	448445.52	1239150.36	Метод спутниковых геодезических измерений (определений)	0.1	Закрепление отсутствует
351	448445.53	1239148.36	448445.53	1239148.36	Метод спутниковых геодезических измерений (определений)	0.1	Закрепление отсутствует
348	448447.52	1239148.36	448447.52	1239148.36	Метод спутниковых геодезических измерений (определений)	0.1	Закрепление отсутствует

**2. Сведения о частях границ уточняемого земельного участка
с кадастровым номером 34:33:010006:56 :**

Обозначение части границ		Горизонтальное проложение (S), м	Описание прохождения части границ	Сведения о согласовании местоположения границ (согласовано/спорное)
от т.	до т.			
1	2	3	4	5
348	349	2.00	-	-
349	350	2.00	-	-
350	351	2.00	-	-
351	348	1.99	-	-

3. Сведения о характеристиках уточняемого земельного участка с кадастровым номером 34:33:010006:56 :		
№ п/п	Наименование характеристики	Значение характеристики
1	2	3
1.	Адрес земельного участка	-
1.1.	Сведения о местоположении земельного участка (при отсутствии адреса) в структурированном в соответствии с федеральной информационной адресной системой виде	-
1.2.	Дополнительные сведения о местоположении земельного участка	-
2.	Площадь земельного участка ± величина погрешности определения (вычисления) площади (P ± ΔP), м2	3.99 ± 3.50
3.	Формула, примененная для расчета предельной допустимой погрешности определения площади земельного участка, с подставленными значениями и итоговые (вычисленные) значения (ΔP), м2	ΔP=3.5*Mt*√P=3.5*0,5*√3.99=3.50
4.	Площадь земельного участка согласно сведениям Единого государственного реестра недвижимости (Ркад), м2	4
5.	Оценка расхождения Р и Ркад (Р - Ркад), м2	-
6.	Предельные минимальный и максимальный размеры земельного участка (Рмин и Рмакс), м2	- -
7.	Кадастровый номер или иной государственный учетный номер (инвентарный) объекта недвижимости, расположенного на земельном участке	-
8.	Вид (виды) разрешенного использования	-
8.1.	Дополнительные сведения об использовании земельного участка	-
9.	Сведения о земельных участках (землях общего пользования, территории общего пользования), посредством которых обеспечивается доступ	Земли общего пользования
10.	Иные сведения	-
4. Пояснения к сведениям об уточняемом земельном участке с кадастровым номером 34:33:010006:56 :		
1.	-	

Сведения об уточняемых земельных участках, необходимые для исправления реестровых ошибок в сведениях о местоположении их границ

**1. Сведения о характерных точках границ уточняемого земельного участка
с кадастровым номером 34:33:010006:57 :**

Система координат МСК-34, зона 1

Зона № 1

Обозначение характерных точек границ	Координаты, м				Метод определения координат	Формулы, примененные для расчета средней квадратической погрешности определения координат характерных точек границ (Mt), с подставленными в такие формулы значениями и итоговые (вычисленные) значения Mt, м	Описание закрепле ния точки
	содержатся в Едином государственном реестре недвижимости		определены в результате выполнения комплексных кадастровых работ				
	X	Y	X	Y			
1	2	3	4	5	6	7	8
352	448439.28	1238018.02	448439.28	1238018.02	Метод спутниковых геодезических измерений (определений)	0.1	Закрепление отсутствует
353	448439.34	1238020.02	448439.34	1238020.02	Метод спутниковых геодезических измерений (определений)	0.1	Закрепление отсутствует
354	448437.33	1238020.08	448437.33	1238020.08	Метод спутниковых геодезических измерений (определений)	0.1	Закрепление отсутствует
355	448437.28	1238018.08	448437.28	1238018.08	Метод спутниковых геодезических измерений (определений)	0.1	Закрепление отсутствует
352	448439.28	1238018.02	448439.28	1238018.02	Метод спутниковых геодезических измерений (определений)	0.1	Закрепление отсутствует

**2. Сведения о частях границ уточняемого земельного участка
с кадастровым номером 34:33:010006:57 :**

Обозначение части границ		Горизонтальное проложение (S), м	Описание прохождения части границ	Сведения о согласовании местоположения границ (согласовано/спорное)
от т.	до т.			
1	2	3	4	5
352	353	2.00	-	-
353	354	2.01	-	-
354	355	2.00	-	-
355	352	2.00	-	-

3. Сведения о характеристиках уточняемого земельного участка с кадастровым номером 34:33:010006:57 :		
№ п/п	Наименование характеристики	Значение характеристики
1	2	3
1.	Адрес земельного участка	-
1.1.	Сведения о местоположении земельного участка (при отсутствии адреса) в структурированном в соответствии с федеральной информационной адресной системой виде	-
1.2.	Дополнительные сведения о местоположении земельного участка	-
2.	Площадь земельного участка ± величина погрешности определения (вычисления) площади (P ± ΔP), м2	4.01 ± 3.50
3.	Формула, примененная для расчета предельной допустимой погрешности определения площади земельного участка, с подставленными значениями и итоговые (вычисленные) значения (ΔP), м2	ΔP=3.5*Mt*√P=3.5*0,5*√4.01=3.50
4.	Площадь земельного участка согласно сведениям Единого государственного реестра недвижимости (Ркад), м2	4
5.	Оценка расхождения Р и Ркад (Р - Ркад), м2	-
6.	Предельные минимальный и максимальный размеры земельного участка (Рмин и Рмакс), м2	- -
7.	Кадастровый номер или иной государственный учетный номер (инвентарный) объекта недвижимости, расположенного на земельном участке	-
8.	Вид (виды) разрешенного использования	-
8.1.	Дополнительные сведения об использовании земельного участка	-
9.	Сведения о земельных участках (землях общего пользования, территории общего пользования), посредством которых обеспечивается доступ	Земли общего пользования
10.	Иные сведения	-
4. Пояснения к сведениям об уточняемом земельном участке с кадастровым номером 34:33:010006:57 :		
1.	-	

Сведения об уточняемых земельных участках, необходимые для исправления реестровых ошибок в сведениях о местоположении их границ

**1. Сведения о характерных точках границ уточняемого земельного участка
с кадастровым номером 34:33:010006:58 :**

Система координат МСК-34, зона 1

Зона № 1

Обозначение характерных точек границ	Координаты, м				Метод определения координат	Формулы, примененные для расчета средней квадратической погрешности определения координат характерных точек границ (Mt), с подставленными в такие формулы значениями и итоговые (вычисленные) значения Mt, м	Описание закрепле ния точки
	содержатся в Едином государственном реестре недвижимости		определены в результате выполнения комплексных кадастровых работ				
	X	Y	X	Y			
1	2	3	4	5	6	7	8
356	448439.62	1237617.99	448439.62	1237617.99	Метод спутниковых геодезических измерений (определений)	0.1	Закрепление отсутствует
357	448439.65	1237619.99	448439.65	1237619.99	Метод спутниковых геодезических измерений (определений)	0.1	Закрепление отсутствует
358	448437.64	1237620.01	448437.64	1237620.01	Метод спутниковых геодезических измерений (определений)	0.1	Закрепление отсутствует
359	448437.62	1237618.02	448437.62	1237618.02	Метод спутниковых геодезических измерений (определений)	0.1	Закрепление отсутствует
356	448439.62	1237617.99	448439.62	1237617.99	Метод спутниковых геодезических измерений (определений)	0.1	Закрепление отсутствует

**2. Сведения о частях границ уточняемого земельного участка
с кадастровым номером 34:33:010006:58 :**

Обозначение части границ		Горизонтальное проложение (S), м	Описание прохождения части границ	Сведения о согласовании местоположения границ (согласовано/спорное)
от т.	до т.			
1	2	3	4	5
356	357	2.00	-	-
357	358	2.01	-	-
358	359	1.99	-	-
359	356	2.00	-	-

3. Сведения о характеристиках уточняемого земельного участка с кадастровым номером 34:33:010006:58 :		
№ п/п	Наименование характеристики	Значение характеристики
1	2	3
1.	Адрес земельного участка	-
1.1.	Сведения о местоположении земельного участка (при отсутствии адреса) в структурированном в соответствии с федеральной информационной адресной системой виде	-
1.2.	Дополнительные сведения о местоположении земельного участка	-
2.	Площадь земельного участка ± величина погрешности определения (вычисления) площади (P ± ΔP), м2	4 ± 3.50
3.	Формула, примененная для расчета предельной допустимой погрешности определения площади земельного участка, с подставленными значениями и итоговые (вычисленные) значения (ΔP), м2	ΔP=3.5*Mt*√P=3.5*0,5*√4.00=3.50
4.	Площадь земельного участка согласно сведениям Единого государственного реестра недвижимости (Ркад), м2	4
5.	Оценка расхождения Р и Ркад (Р - Ркад), м2	-
6.	Предельные минимальный и максимальный размеры земельного участка (Рмин и Рмакс), м2	- -
7.	Кадастровый номер или иной государственный учетный номер (инвентарный) объекта недвижимости, расположенного на земельном участке	-
8.	Вид (виды) разрешенного использования	-
8.1.	Дополнительные сведения об использовании земельного участка	-
9.	Сведения о земельных участках (землях общего пользования, территории общего пользования), посредством которых обеспечивается доступ	Земли общего пользования
10.	Иные сведения	-
4. Пояснения к сведениям об уточняемом земельном участке с кадастровым номером 34:33:010006:58 :		
1.	-	

Сведения об уточняемых земельных участках, необходимые для исправления реестровых ошибок в сведениях о местоположении их границ

**1. Сведения о характерных точках границ уточняемого земельного участка
с кадастровым номером 34:33:010006:60 :**

Система координат МСК-34, зона 1

Зона № 1

Обозначение характерных точек границ	Координаты, м				Метод определения координат	Формулы, примененные для расчета средней квадратической погрешности определения координат характерных точек границ (Mt), с подставленными в такие формулы значениями и итоговые (вычисленные) значения Mt, м	Описание закрепле ния точки
	содержатся в Едином государственном реестре недвижимости		определены в результате выполнения комплексных кадастровых работ				
	X	Y	X	Y			
1	2	3	4	5	6	7	8
360	448421.49	1235649.83	448421.49	1235649.83	Метод спутниковых геодезических измерений (определений)	0.1	Закрепление отсутствует
361	448421.52	1235651.82	448421.52	1235651.82	Метод спутниковых геодезических измерений (определений)	0.1	Закрепление отсутствует
362	448419.52	1235651.86	448419.52	1235651.86	Метод спутниковых геодезических измерений (определений)	0.1	Закрепление отсутствует
363	448419.49	1235649.86	448419.49	1235649.86	Метод спутниковых геодезических измерений (определений)	0.1	Закрепление отсутствует
360	448421.49	1235649.83	448421.49	1235649.83	Метод спутниковых геодезических измерений (определений)	0.1	Закрепление отсутствует

**2. Сведения о частях границ уточняемого земельного участка
с кадастровым номером 34:33:010006:60 :**

Обозначение части границ		Горизонтальное проложение (S), м	Описание прохождения части границ	Сведения о согласовании местоположения границ (согласовано/спорное)
от т.	до т.			
1	2	3	4	5
360	361	1.99	-	-
361	362	2.00	-	-
362	363	2.00	-	-
363	360	2.00	-	-

3. Сведения о характеристиках уточняемого земельного участка с кадастровым номером 34:33:010006:60 :		
№ п/п	Наименование характеристики	Значение характеристики
1	2	3
1.	Адрес земельного участка	-
1.1.	Сведения о местоположении земельного участка (при отсутствии адреса) в структурированном в соответствии с федеральной информационной адресной системой виде	-
1.2.	Дополнительные сведения о местоположении земельного участка	-
2.	Площадь земельного участка ± величина погрешности определения (вычисления) площади (P ± ΔP), м2	3.99 ± 3.50
3.	Формула, примененная для расчета предельной допустимой погрешности определения площади земельного участка, с подставленными значениями и итоговые (вычисленные) значения (ΔP), м2	ΔP=3.5*Mt*√P=3.5*0,5*√3.99=3.50
4.	Площадь земельного участка согласно сведениям Единого государственного реестра недвижимости (Ркад), м2	4
5.	Оценка расхождения Р и Ркад (Р - Ркад), м2	-
6.	Предельные минимальный и максимальный размеры земельного участка (Рмин и Рмакс), м2	- -
7.	Кадастровый номер или иной государственный учетный номер (инвентарный) объекта недвижимости, расположенного на земельном участке	-
8.	Вид (виды) разрешенного использования	-
8.1.	Дополнительные сведения об использовании земельного участка	-
9.	Сведения о земельных участках (землях общего пользования, территории общего пользования), посредством которых обеспечивается доступ	Земли общего пользования
10.	Иные сведения	-
4. Пояснения к сведениям об уточняемом земельном участке с кадастровым номером 34:33:010006:60 :		
1.	-	

Сведения об уточняемых земельных участках, необходимые для исправления реестровых ошибок в сведениях о местоположении их границ

**1. Сведения о характерных точках границ уточняемого земельного участка
с кадастровым номером 34:33:010006:61 :**

Система координат МСК-34, зона 1

Зона № 1

Обозначение характерных точек границ	Координаты, м				Метод определения координат	Формулы, примененные для расчета средней квадратической погрешности определения координат характерных точек границ (Mt), с подставленными в такие формулы значениями и итоговые (вычисленные) значения Mt, м	Описание закрепле ния точки
	содержатся в Едином государственном реестре недвижимости		определены в результате выполнения комплексных кадастровых работ				
	X	Y	X	Y			
1	2	3	4	5	6	7	8
364	448417.56	1235358.09	448417.56	1235358.09	Метод спутниковых геодезических измерений (определений)	0.1	Закрепление отсутствует
365	448417.58	1235360.09	448417.58	1235360.09	Метод спутниковых геодезических измерений (определений)	0.1	Закрепление отсутствует
366	448415.58	1235360.10	448415.58	1235360.10	Метод спутниковых геодезических измерений (определений)	0.1	Закрепление отсутствует
367	448415.57	1235358.10	448415.57	1235358.10	Метод спутниковых геодезических измерений (определений)	0.1	Закрепление отсутствует
364	448417.56	1235358.09	448417.56	1235358.09	Метод спутниковых геодезических измерений (определений)	0.1	Закрепление отсутствует

**2. Сведения о частях границ уточняемого земельного участка
с кадастровым номером 34:33:010006:61 :**

Обозначение части границ		Горизонтальное проложение (S), м	Описание прохождения части границ	Сведения о согласовании местоположения границ (согласовано/спорное)
от т.	до т.			
1	2	3	4	5
364	365	2.00	-	-
365	366	2.00	-	-
366	367	2.00	-	-
367	364	1.99	-	-

3. Сведения о характеристиках уточняемого земельного участка с кадастровым номером 34:33:010006:61 :		
№ п/п	Наименование характеристики	Значение характеристики
1	2	3
1.	Адрес земельного участка	-
1.1.	Сведения о местоположении земельного участка (при отсутствии адреса) в структурированном в соответствии с федеральной информационной адресной системой виде	-
1.2.	Дополнительные сведения о местоположении земельного участка	-
2.	Площадь земельного участка ± величина погрешности определения (вычисления) площади ($P \pm \Delta P$), м2	3.99 ± 3.50
3.	Формула, примененная для расчета предельной допустимой погрешности определения площади земельного участка, с подставленными значениями и итоговые (вычисленные) значения (ΔP), м2	$\Delta P = 3.5 * M_t * \sqrt{P} = 3.5 * 0,5 * \sqrt{3.99} = 3.50$
4.	Площадь земельного участка согласно сведениям Единого государственного реестра недвижимости ($P_{\text{кад}}$), м2	4
5.	Оценка расхождения P и $P_{\text{кад}}$ ($P - P_{\text{кад}}$), м2	-
6.	Предельные минимальный и максимальный размеры земельного участка ($P_{\text{мин}}$ и $P_{\text{макс}}$), м2	- -
7.	Кадастровый номер или иной государственный учетный номер (инвентарный) объекта недвижимости, расположенного на земельном участке	-
8.	Вид (виды) разрешенного использования	-
8.1.	Дополнительные сведения об использовании земельного участка	-
9.	Сведения о земельных участках (землях общего пользования, территории общего пользования), посредством которых обеспечивается доступ	Земли общего пользования
10.	Иные сведения	-
4. Пояснения к сведениям об уточняемом земельном участке с кадастровым номером 34:33:010006:61 :		
1.	-	

Сведения об уточняемых земельных участках, необходимые для исправления реестровых ошибок в сведениях о местоположении их границ

**1. Сведения о характерных точках границ уточняемого земельного участка
с кадастровым номером 34:33:010006:64 :**

Система координат МСК-34, зона 1

Зона № 1

Обозначение характерных точек границ	Координаты, м				Метод определения координат	Формулы, примененные для расчета средней квадратической погрешности определения координат характерных точек границ (Mt), с подставленными в такие формулы значениями и итоговые (вычисленные) значения Mt, м	Описание закрепле ния точки
	содержатся в Едином государственном реестре недвижимости		определены в результате выполнения комплексных кадастровых работ				
	X	Y	X	Y			
1	2	3	4	5	6	7	8
368	448547.96	1232350.97	448547.96	1232350.97	Метод спутниковых геодезических измерений (определений)	0.1	Закрепление отсутствует
369	448548.04	1232352.97	448548.04	1232352.97	Метод спутниковых геодезических измерений (определений)	0.1	Закрепление отсутствует
370	448546.04	1232353.04	448546.04	1232353.04	Метод спутниковых геодезических измерений (определений)	0.1	Закрепление отсутствует
371	448545.97	1232351.04	448545.97	1232351.04	Метод спутниковых геодезических измерений (определений)	0.1	Закрепление отсутствует
368	448547.96	1232350.97	448547.96	1232350.97	Метод спутниковых геодезических измерений (определений)	0.1	Закрепление отсутствует

**2. Сведения о частях границ уточняемого земельного участка
с кадастровым номером 34:33:010006:64 :**

Обозначение части границ		Горизонтальное проложение (S), м	Описание прохождения части границ	Сведения о согласовании местоположения границ (согласовано/спорное)
от т.	до т.			
1	2	3	4	5
368	369	2.00	-	-
369	370	2.00	-	-
370	371	2.00	-	-
371	368	1.99	-	-

3. Сведения о характеристиках уточняемого земельного участка с кадастровым номером 34:33:010006:64 :		
№ п/п	Наименование характеристики	Значение характеристики
1	2	3
1.	Адрес земельного участка	-
1.1.	Сведения о местоположении земельного участка (при отсутствии адреса) в структурированном в соответствии с федеральной информационной адресной системой виде	-
1.2.	Дополнительные сведения о местоположении земельного участка	-
2.	Площадь земельного участка ± величина погрешности определения (вычисления) площади (P ± ΔP), м2	4 ± 3.50
3.	Формула, примененная для расчета предельной допустимой погрешности определения площади земельного участка, с подставленными значениями и итоговые (вычисленные) значения (ΔP), м2	ΔP=3.5*Mt*√P=3.5*0,5*√4.00=3.50
4.	Площадь земельного участка согласно сведениям Единого государственного реестра недвижимости (Ркад), м2	4
5.	Оценка расхождения Р и Ркад (Р - Ркад), м2	-
6.	Предельные минимальный и максимальный размеры земельного участка (Рмин и Рмакс), м2	- -
7.	Кадастровый номер или иной государственный учетный номер (инвентарный) объекта недвижимости, расположенного на земельном участке	-
8.	Вид (виды) разрешенного использования	-
8.1.	Дополнительные сведения об использовании земельного участка	-
9.	Сведения о земельных участках (землях общего пользования, территории общего пользования), посредством которых обеспечивается доступ	Земли общего пользования
10.	Иные сведения	-
4. Пояснения к сведениям об уточняемом земельном участке с кадастровым номером 34:33:010006:64 :		
1.	-	

Сведения об уточняемых земельных участках, необходимые для исправления реестровых ошибок в сведениях о местоположении их границ

**1. Сведения о характерных точках границ уточняемого земельного участка
с кадастровым номером 34:33:010006:65 :**

Система координат МСК-34, зона 1

Зона № 1

Обозначение характерных точек границ	Координаты, м				Метод определения координат	Формулы, примененные для расчета средней квадратической погрешности определения координат характерных точек границ (Mt), с подставленными в такие формулы значениями и итоговые (вычисленные) значения Mt, м	Описание закрепле ния точки
	содержатся в Едином государственном реестре недвижимости		определены в результате выполнения комплексных кадастровых работ				
	X	Y	X	Y			
1	2	3	4	5	6	7	8
372	448546.88	1232347.08	448546.88	1232347.08	Метод спутниковых геодезических измерений (определений)	0.1	Закрепление отсутствует
373	448546.92	1232349.08	448546.92	1232349.08	Метод спутниковых геодезических измерений (определений)	0.1	Закрепление отсутствует
374	448544.92	1232349.12	448544.92	1232349.12	Метод спутниковых геодезических измерений (определений)	0.1	Закрепление отсутствует
375	448544.88	1232347.12	448544.88	1232347.12	Метод спутниковых геодезических измерений (определений)	0.1	Закрепление отсутствует
372	448546.88	1232347.08	448546.88	1232347.08	Метод спутниковых геодезических измерений (определений)	0.1	Закрепление отсутствует

**2. Сведения о частях границ уточняемого земельного участка
с кадастровым номером 34:33:010006:65 :**

Обозначение части границ		Горизонтальное проложение (S), м	Описание прохождения части границ	Сведения о согласовании местоположения границ (согласовано/спорное)
от т.	до т.			
1	2	3	4	5
372	373	2.00	-	-
373	374	2.00	-	-
374	375	2.00	-	-
375	372	2.00	-	-

3. Сведения о характеристиках уточняемого земельного участка с кадастровым номером 34:33:010006:65 :		
№ п/п	Наименование характеристики	Значение характеристики
1	2	3
1.	Адрес земельного участка	-
1.1.	Сведения о местоположении земельного участка (при отсутствии адреса) в структурированном в соответствии с федеральной информационной адресной системой виде	-
1.2.	Дополнительные сведения о местоположении земельного участка	-
2.	Площадь земельного участка ± величина погрешности определения (вычисления) площади (P ± ΔP), м2	4 ± 3.50
3.	Формула, примененная для расчета предельной допустимой погрешности определения площади земельного участка, с подставленными значениями и итоговые (вычисленные) значения (ΔP), м2	ΔP=3.5*Mt*√P=3.5*0,5*√4.00=3.50
4.	Площадь земельного участка согласно сведениям Единого государственного реестра недвижимости (Ркад), м2	4
5.	Оценка расхождения Р и Ркад (Р - Ркад), м2	-
6.	Предельные минимальный и максимальный размеры земельного участка (Рмин и Рмакс), м2	- -
7.	Кадастровый номер или иной государственный учетный номер (инвентарный) объекта недвижимости, расположенного на земельном участке	-
8.	Вид (виды) разрешенного использования	-
8.1.	Дополнительные сведения об использовании земельного участка	-
9.	Сведения о земельных участках (землях общего пользования, территории общего пользования), посредством которых обеспечивается доступ	Земли общего пользования
10.	Иные сведения	-
4. Пояснения к сведениям об уточняемом земельном участке с кадастровым номером 34:33:010006:65 :		
1.	-	

Сведения об уточняемых земельных участках, необходимые для исправления реестровых ошибок в сведениях о местоположении их границ

**1. Сведения о характерных точках границ уточняемого земельного участка
с кадастровым номером 34:33:000000:518 :**

Система координат							Зона № -
Обозначение характерных точек границ	Координаты, м				Метод определения координат	Формулы, примененные для расчета средней квадратической погрешности определения координат характерных точек границ (Mt), с подставленными в такие формулы значениями и итоговые (вычисленные) значения Mt, м	Описание закрепле ния точки
	содержатся в Едином государственном реестре недвижимости		определены в результате выполнения комплексных кадастровых работ				
	X	Y	X	Y			
1	2	3	4	5	6	7	8
-	-	-	-	-	-	-	-

**2. Сведения о частях границ уточняемого земельного участка
с кадастровым номером 34:33:000000:518 :**

Обозначение части границ		Горизонтальное проложение (S), м	Описание прохождения части границ	Сведения о согласовании местоположения границ (согласовано/спорное)
от т.	до т.			
1	2	3	4	5
-	-	-	-	-

**3. Сведения о характеристиках уточняемого земельного участка
с кадастровым номером 34:33:000000:518 :**

№ п/п	Наименование характеристики	Значение характеристики
1	2	3
1.	Адрес земельного участка	Российская Федерация, 404462, Волгоградская область, район Чернышковский, рабочий поселок Чернышковский
1.1.	Сведения о местоположении земельного участка (при отсутствии адреса) в структурированном в соответствии с федеральной информационной адресной системой виде	-
1.2.	Дополнительные сведения о местоположении земельного участка	-
2.	Площадь земельного участка ± величина погрешности определения (вычисления) площади ($P \pm \Delta P$), м ²	179802 ± 3710
3.	Формула, примененная для расчета предельной допустимой погрешности определения площади земельного участка, с подставленными значениями и итоговые (вычисленные) значения (ΔP), м ²	$\Delta P = 3.5 * Mt * \sqrt{P} = 3.5 * 2,5 * \sqrt{179802} = 3710$
4.	Площадь земельного участка согласно сведениям Единого государственного реестра недвижимости ($P_{\text{кад}}$), м ²	-
5.	Оценка расхождения P и $P_{\text{кад}}$ ($P - P_{\text{кад}}$), м ²	-
6.	Предельные минимальный и максимальный размеры земельного участка ($P_{\text{мин}}$ и $P_{\text{макс}}$), м ²	- -
7.	Кадастровый номер или иной государственный учетный номер (инвентарный) объекта недвижимости, расположенного на земельном участке	-
8.	Вид (виды) разрешенного использования	-
8.1.	Дополнительные сведения об использовании земельного участка	-

3. Сведения о характеристиках уточняемого земельного участка с кадастровым номером 34:33:000000:518 :		
№ п/п	Наименование характеристики	Значение характеристики
1	2	3
9.	Сведения о земельных участках (землях общего пользования, территории общего пользования), посредством которых обеспечивается доступ	Земли общего пользования
10.	Иные сведения	-
4. Пояснения к сведениям об уточняемом земельном участке с кадастровым номером 34:33:000000:518 :		
1.	-	

Сведения об уточняемых земельных участках, необходимые для исправления реестровых ошибок в сведениях о местоположении их границ

1. Сведения о характерных точках границ уточняемого земельного участка с кадастровым номером 34:33:010006:213 :

Система координат МСК-34, зона 1

Зона № 1

Обозначение характерных точек границ	Координаты, м				Метод определения координат	Формулы, примененные для расчета средней квадратической погрешности определения координат характерных точек границ (Mt), с подставленными в такие формулы значениями и итоговые (вычисленные) значения Mt, м	Описание закрепле ния точки
	содержатся в Едином государственном реестре недвижимости		определены в результате выполнения комплексных кадастровых работ				
	X	Y	X	Y			
1	2	3	4	5	6	7	8
376	445539.87	1231324.51	445539.87	1231324.51	Метод спутниковых геодезических измерений (определений)	0.1	Закрепление отсутствует
377	446293.51	1230925.02	446293.51	1230925.02	Метод спутниковых геодезических измерений (определений)	0.1	Закрепление отсутствует
378	446535.66	1230795.78	446535.66	1230795.78	Метод спутниковых геодезических измерений (определений)	0.1	Закрепление отсутствует
379	446611.65	1230876.07	446611.65	1230876.07	Метод спутниковых геодезических измерений (определений)	0.1	Закрепление отсутствует
380	445084.00	1231645.82	445084.00	1231645.82	Метод спутниковых геодезических измерений (определений)	0.1	Закрепление отсутствует
381	445012.62	1231586.91	445012.62	1231586.91	Метод спутниковых геодезических измерений (определений)	0.1	Закрепление отсутствует
382	445413.54	1231406.46	445413.54	1231406.46	Метод спутниковых геодезических измерений (определений)	0.1	Закрепление отсутствует
376	445539.87	1231324.51	445539.87	1231324.51	Метод спутниковых геодезических измерений (определений)	0.1	Закрепление отсутствует

2. Сведения о частях границ уточняемого земельного участка с кадастровым номером 34:33:010006:213 :				
Обозначение части границ		Горизонтальное проложение (S), м	Описание прохождения части границ	Сведения о согласовании местоположения границ (согласовано/спорное)
от т.	до т.			
1	2	3	4	5
376	377	852.97	-	-
377	378	274.48	-	-
378	379	110.55	-	-
379	380	1710.62	-	-
380	381	92.55	-	-
381	382	439.66	-	-
382	376	150.58	-	-
3. Сведения о характеристиках уточняемого земельного участка с кадастровым номером 34:33:010006:213 :				
№ п/п	Наименование характеристики		Значение характеристики	
1	2		3	
1.	Адрес земельного участка		-	
1.1.	Сведения о местоположении земельного участка (при отсутствии адреса) в структурированном в соответствии с федеральной информационной адресной системой виде		-	
1.2.	Дополнительные сведения о местоположении земельного участка		-	
2.	Площадь земельного участка ± величина погрешности определения (вычисления) площади (P ± ΔP), м2		149570.4 ± 3384.00	
3.	Формула, примененная для расчета предельной допустимой погрешности определения площади земельного участка, с подставленными значениями и итоговые (вычисленные) значения (ΔP), м2		ΔP=3.5*Mt*√P=3.5*2,5*√149570.40=3384.00	
4.	Площадь земельного участка согласно сведениям Единого государственного реестра недвижимости (Ркад), м2		127000	
5.	Оценка расхождения Р и Ркад (Р - Ркад), м2		22570	
6.	Предельные минимальный и максимальный размеры земельного участка (Рмин и Рмакс), м2		- -	
7.	Кадастровый номер или иной государственный учетный номер (инвентарный) объекта недвижимости, расположенного на земельном участке		-	
8.	Вид (виды) разрешенного использования		-	
8.1.	Дополнительные сведения об использовании земельного участка		-	
9.	Сведения о земельных участках (землях общего пользования, территории общего пользования), посредством которых обеспечивается доступ		Земли общего пользования	
10.	Иные сведения		-	
4. Пояснения к сведениям об уточняемом земельном участке с кадастровым номером 34:33:010006:213 :				
1.	-			

Сведения об уточняемых земельных участках, необходимые для исправления реестровых ошибок в сведениях о местоположении их границ

**1. Сведения о характерных точках границ уточняемого земельного участка
с кадастровым номером 34:33:010006:215 :**

Система координат МСК-34, зона 1

Зона № 1

Обозначение характерных точек границ	Координаты, м				Метод определения координат	Формулы, примененные для расчета средней квадратической погрешности определения координат характерных точек границ (Mt), с подставленными в такие формулы значениями и итоговые (вычисленные) значения Mt, м	Описание закрепле ния точки
	содержатся в Едином государственном реестре недвижимости		определены в результате выполнения комплексных кадастровых работ				
	X	Y	X	Y			
1	2	3	4	5	6	7	8
383	447780.74	1231742.03	447780.74	1231742.03	Метод спутниковых геодезических измерений (определений)	0.1	Закрепление отсутствует
384	447675.00	1231425.00	447675.00	1231425.00	Метод спутниковых геодезических измерений (определений)	0.1	Закрепление отсутствует
385	447774.77	1231421.67	447774.77	1231421.67	Метод спутниковых геодезических измерений (определений)	0.1	Закрепление отсутствует
386	447849.16	1231563.49	447849.16	1231563.49	Метод спутниковых геодезических измерений (определений)	0.1	Закрепление отсутствует
387	447851.70	1231637.19	447851.70	1231637.19	Метод спутниковых геодезических измерений (определений)	0.1	Закрепление отсутствует
383	447780.74	1231742.03	447780.74	1231742.03	Метод спутниковых геодезических измерений (определений)	0.1	Закрепление отсутствует

**2. Сведения о частях границ уточняемого земельного участка
с кадастровым номером 34:33:010006:215 :**

Обозначение части границ		Горизонтальное проложение (S), м	Описание прохождения части границ	Сведения о согласовании местоположения границ (согласовано/спорное)
от т.	до т.			
1	2	3	4	5
383	384	334.20	-	-
384	385	99.83	-	-
385	386	160.15	-	-
386	387	73.74	-	-
387	383	126.60	-	-

3. Сведения о характеристиках уточняемого земельного участка с кадастровым номером 34:33:010006:215 :		
№ п/п	Наименование характеристики	Значение характеристики
1	2	3
1.	Адрес земельного участка	-
1.1.	Сведения о местоположении земельного участка (при отсутствии адреса) в структурированном в соответствии с федеральной информационной адресной системой виде	-
1.2.	Дополнительные сведения о местоположении земельного участка	-
2.	Площадь земельного участка \pm величина погрешности определения (вычисления) площади ($P \pm \Delta P$), м2	30231.58 ± 1521.38
3.	Формула, примененная для расчета предельной допустимой погрешности определения площади земельного участка, с подставленными значениями и итоговые (вычисленные) значения (ΔP), м2	$\Delta P = 3.5 * M_t * \sqrt{P} = 3.5 * 2,5 * \sqrt{30231.58} = 1521.38$
4.	Площадь земельного участка согласно сведениям Единого государственного реестра недвижимости ($P_{\text{кад}}$), м2	30000
5.	Оценка расхождения P и $P_{\text{кад}}$ ($P - P_{\text{кад}}$), м2	232
6.	Предельные минимальный и максимальный размеры земельного участка ($P_{\text{мин}}$ и $P_{\text{макс}}$), м2	- -
7.	Кадастровый номер или иной государственный учетный номер (инвентарный) объекта недвижимости, расположенного на земельном участке	-
8.	Вид (виды) разрешенного использования	-
8.1.	Дополнительные сведения об использовании земельного участка	-
9.	Сведения о земельных участках (землях общего пользования, территории общего пользования), посредством которых обеспечивается доступ	Земли общего пользования
10.	Иные сведения	-
4. Пояснения к сведениям об уточняемом земельном участке с кадастровым номером 34:33:010006:215 :		
1.	-	

Сведения об уточняемых земельных участках, необходимые для исправления реестровых ошибок в сведениях о местоположении их границ

**1. Сведения о характерных точках границ уточняемого земельного участка
с кадастровым номером 34:33:000000:516 :**

Система координат							Зона № -
Обозначение характерных точек границ	Координаты, м				Метод определения координат	Формулы, примененные для расчета средней квадратической погрешности определения координат характерных точек границ (Mt), с подставленными в такие формулы значениями и итоговые (вычисленные) значения Mt, м	Описание закрепле ния точки
	содержатся в Едином государственном реестре недвижимости		определены в результате выполнения комплексных кадастровых работ				
	X	Y	X	Y			
1	2	3	4	5	6	7	8
-	-	-	-	-	-	-	-

**2. Сведения о частях границ уточняемого земельного участка
с кадастровым номером 34:33:000000:516 :**

Обозначение части границ		Горизонтальное проложение (S), м	Описание прохождения части границ	Сведения о согласовании местоположения границ (согласовано/спорное)
от т.	до т.			
1	2	3	4	5
-	-	-	-	-

**3. Сведения о характеристиках уточняемого земельного участка
с кадастровым номером 34:33:000000:516 :**

№ п/п	Наименование характеристики	Значение характеристики
1	2	3
1.	Адрес земельного участка	Российская Федерация, 404462, Волгоградская область, район Чернышковский, рабочий поселок Чернышковский
1.1.	Сведения о местоположении земельного участка (при отсутствии адреса) в структурированном в соответствии с федеральной информационной адресной системой виде	-
1.2.	Дополнительные сведения о местоположении земельного участка	-
2.	Площадь земельного участка ± величина погрешности определения (вычисления) площади ($P \pm \Delta P$), м ²	160238 ± 3503
3.	Формула, примененная для расчета предельной допустимой погрешности определения площади земельного участка, с подставленными значениями и итоговые (вычисленные) значения (ΔP), м ²	$\Delta P = 3.5 * Mt * \sqrt{P} = 3.5 * 2,5 * \sqrt{160238} = 3503$
4.	Площадь земельного участка согласно сведениям Единого государственного реестра недвижимости (Р _{кад}), м ²	-
5.	Оценка расхождения Р и Р _{кад} (Р - Р _{кад}), м ²	-
6.	Предельные минимальный и максимальный размеры земельного участка (Р _{мин} и Р _{макс}), м ²	- -
7.	Кадастровый номер или иной государственный учетный номер (инвентарный) объекта недвижимости, расположенного на земельном участке	-
8.	Вид (виды) разрешенного использования	-
8.1.	Дополнительные сведения об использовании земельного участка	-

3. Сведения о характеристиках уточняемого земельного участка с кадастровым номером 34:33:000000:516 :		
№ п/п	Наименование характеристики	Значение характеристики
1	2	3
9.	Сведения о земельных участках (землях общего пользования, территории общего пользования), посредством которых обеспечивается доступ	Земли общего пользования
10.	Иные сведения	-
4. Пояснения к сведениям об уточняемом земельном участке с кадастровым номером 34:33:000000:516 :		
1.	-	

Сведения об уточняемых земельных участках, необходимые для исправления реестровых ошибок в сведениях о местоположении их границ

**1. Сведения о характерных точках границ уточняемого земельного участка
с кадастровым номером 34:33:010006:216 :**

Система координат МСК-34, зона 1

Зона № 1

Обозначение характерных точек границ	Координаты, м				Метод определения координат	Формулы, примененные для расчета средней квадратической погрешности определения координат характерных точек границ (Mt), с подставленными в такие формулы значениями и итоговые (вычисленные) значения Mt, м	Описание закрепле ния точки
	содержатся в Едином государственном реестре недвижимости		определены в результате выполнения комплексных кадастровых работ				
	X	Y	X	Y			
1	2	3	4	5	6	7	8
164	446782.49	1231057.28	446782.49	1231057.28	Метод спутниковых геодезических измерений (определений)	0.1	Закрепление отсутствует
163	445270.95	1231802.02	445270.95	1231802.02	Метод спутниковых геодезических измерений (определений)	0.1	Закрепление отсутствует
388	445201.62	1231744.63	445201.62	1231744.63	Метод спутниковых геодезических измерений (определений)	0.1	Закрепление отсутствует
389	446731.25	1231002.38	446731.25	1231002.38	Метод спутниковых геодезических измерений (определений)	0.1	Закрепление отсутствует
164	446782.49	1231057.28	446782.49	1231057.28	Метод спутниковых геодезических измерений (определений)	0.1	Закрепление отсутствует

**2. Сведения о частях границ уточняемого земельного участка
с кадастровым номером 34:33:010006:216 :**

Обозначение части границ		Горизонтальное проложение (S), м	Описание прохождения части границ	Сведения о согласовании местоположения границ (согласовано/спорное)
от т.	до т.			
1	2	3	4	5
164	163	1685.05	-	-
163	388	90.00	-	-
388	389	1700.21	-	-
389	164	75.10	-	-

3. Сведения о характеристиках уточняемого земельного участка с кадастровым номером 34:33:010006:216 :		
№ п/п	Наименование характеристики	Значение характеристики
1	2	3
1.	Адрес земельного участка	-
1.1.	Сведения о местоположении земельного участка (при отсутствии адреса) в структурированном в соответствии с федеральной информационной адресной системой виде	-
1.2.	Дополнительные сведения о местоположении земельного участка	-
2.	Площадь земельного участка ± величина погрешности определения (вычисления) площади ($P \pm \Delta P$), м2	130194.84 ± 3157.22
3.	Формула, примененная для расчета предельной допустимой погрешности определения площади земельного участка, с подставленными значениями и итоговые (вычисленные) значения (ΔP), м2	$\Delta P = 3.5 * M_t * \sqrt{P} = 3.5 * 2,5 * \sqrt{130194.84} = 3157.22$
4.	Площадь земельного участка согласно сведениям Единого государственного реестра недвижимости ($P_{\text{кад}}$), м2	127000
5.	Оценка расхождения P и $P_{\text{кад}}$ ($P - P_{\text{кад}}$), м2	3195
6.	Предельные минимальный и максимальный размеры земельного участка ($P_{\text{мин}}$ и $P_{\text{макс}}$), м2	- -
7.	Кадастровый номер или иной государственный учетный номер (инвентарный) объекта недвижимости, расположенного на земельном участке	-
8.	Вид (виды) разрешенного использования	-
8.1.	Дополнительные сведения об использовании земельного участка	-
9.	Сведения о земельных участках (землях общего пользования, территории общего пользования), посредством которых обеспечивается доступ	Земли общего пользования
10.	Иные сведения	-
4. Пояснения к сведениям об уточняемом земельном участке с кадастровым номером 34:33:010006:216 :		
1.	-	

Сведения об уточняемых земельных участках, необходимые для исправления реестровых ошибок в сведениях о местоположении их границ

**1. Сведения о характерных точках границ уточняемого земельного участка
с кадастровым номером 34:33:010006:218 :**

Система координат МСК-34, зона 1

Зона № 1

Обозначение характерных точек границ	Координаты, м				Метод определения координат	Формулы, примененные для расчета средней квадратической погрешности определения координат характерных точек границ (Mt), с подставленными в такие формулы значениями и итоговые (вычисленные) значения Mt, м	Описание закрепле ния точки
	содержатся в Едином государственном реестре недвижимости		определены в результате выполнения комплексных кадастровых работ				
	X	Y	X	Y			
1	2	3	4	5	6	7	8
390	448150.00	1232000.00	448150.00	1232000.00	Метод спутниковых геодезических измерений (определений)	0.1	Закрепление отсутствует
391	448150.00	1232100.00	448150.00	1232100.00	Метод спутниковых геодезических измерений (определений)	0.1	Закрепление отсутствует
137	447623.65	1232171.38	447623.65	1232171.38	Метод спутниковых геодезических измерений (определений)	0.1	Закрепление отсутствует
392	447900.00	1232100.00	447900.00	1232100.00	Метод спутниковых геодезических измерений (определений)	0.1	Закрепление отсутствует
393	447879.69	1232039.16	447879.69	1232039.16	Метод спутниковых геодезических измерений (определений)	0.1	Закрепление отсутствует
390	448150.00	1232000.00	448150.00	1232000.00	Метод спутниковых геодезических измерений (определений)	0.1	Закрепление отсутствует

**2. Сведения о частях границ уточняемого земельного участка
с кадастровым номером 34:33:010006:218 :**

Обозначение части границ		Горизонтальное проложение (S), м	Описание прохождения части границ	Сведения о согласовании местоположения границ (согласовано/спорное)
от т.	до т.			
1	2	3	4	5
390	391	100.00	-	-
391	137	531.17	-	-
137	392	285.42	-	-
392	393	64.14	-	-
393	390	273.13	-	-

3. Сведения о характеристиках уточняемого земельного участка с кадастровым номером 34:33:010006:218 :		
№ п/п	Наименование характеристики	Значение характеристики
1	2	3
1.	Адрес земельного участка	-
1.1.	Сведения о местоположении земельного участка (при отсутствии адреса) в структурированном в соответствии с федеральной информационной адресной системой виде	-
1.2.	Дополнительные сведения о местоположении земельного участка	-
2.	Площадь земельного участка \pm величина погрешности определения (вычисления) площади ($P \pm \Delta P$), м2	30043 ± 1516.63
3.	Формула, примененная для расчета предельной допустимой погрешности определения площади земельного участка, с подставленными значениями и итоговые (вычисленные) значения (ΔP), м2	$\Delta P = 3.5 * M_t * \sqrt{P} = 3.5 * 2,5 * \sqrt{30043.00} = 1516.63$
4.	Площадь земельного участка согласно сведениям Единого государственного реестра недвижимости ($P_{\text{кад}}$), м2	30000
5.	Оценка расхождения P и $P_{\text{кад}}$ ($P - P_{\text{кад}}$), м2	43
6.	Предельные минимальный и максимальный размеры земельного участка ($P_{\text{мин}}$ и $P_{\text{макс}}$), м2	- -
7.	Кадастровый номер или иной государственный учетный номер (инвентарный) объекта недвижимости, расположенного на земельном участке	-
8.	Вид (виды) разрешенного использования	-
8.1.	Дополнительные сведения об использовании земельного участка	-
9.	Сведения о земельных участках (землях общего пользования, территории общего пользования), посредством которых обеспечивается доступ	Земли общего пользования
10.	Иные сведения	-
4. Пояснения к сведениям об уточняемом земельном участке с кадастровым номером 34:33:010006:218 :		
1.	-	

Сведения об уточняемых земельных участках, необходимые для исправления реестровых ошибок в сведениях о местоположении их границ

**1. Сведения о характерных точках границ уточняемого земельного участка
с кадастровым номером 34:33:000000:517 :**

Система координат						Зона № -	
Обозначение характерных точек границ	Координаты, м				Метод определения координат	Формулы, примененные для расчета средней квадратической погрешности определения координат характерных точек границ (Mt), с подставленными в такие формулы значениями и итоговые (вычисленные) значения Mt, м	Описание закрепле ния точки
	содержатся в Едином государственном реестре недвижимости		определены в результате выполнения комплексных кадастровых работ				
	X	Y	X	Y			
1	2	3	4	5	6	7	8
-	-	-	-	-	-	-	-

**2. Сведения о частях границ уточняемого земельного участка
с кадастровым номером 34:33:000000:517 :**

Обозначение части границ		Горизонтальное проложение (S), м	Описание прохождения части границ	Сведения о согласовании местоположения границ (согласовано/спорное)
от т.	до т.			
1	2	3	4	5
-	-	-	-	-

**3. Сведения о характеристиках уточняемого земельного участка
с кадастровым номером 34:33:000000:517 :**

№ п/п	Наименование характеристики	Значение характеристики
1	2	3
1.	Адрес земельного участка	Российская Федерация, 404462, Волгоградская область, район Чернышковский, рабочий поселок Чернышковский
1.1.	Сведения о местоположении земельного участка (при отсутствии адреса) в структурированном в соответствии с федеральной информационной адресной системой виде	-
1.2.	Дополнительные сведения о местоположении земельного участка	-
2.	Площадь земельного участка ± величина погрешности определения (вычисления) площади ($P \pm \Delta P$), м ²	331808 ± 5040
3.	Формула, примененная для расчета предельной допустимой погрешности определения площади земельного участка, с подставленными значениями и итоговые (вычисленные) значения (ΔP), м ²	$\Delta P = 3.5 * Mt * \sqrt{P} = 3.5 * 2,5 * \sqrt{331808} = 5040$
4.	Площадь земельного участка согласно сведениям Единого государственного реестра недвижимости (Р _{кад}), м ²	-
5.	Оценка расхождения Р и Р _{кад} (Р - Р _{кад}), м ²	-
6.	Предельные минимальный и максимальный размеры земельного участка (Р _{мин} и Р _{макс}), м ²	- -
7.	Кадастровый номер или иной государственный учетный номер (инвентарный) объекта недвижимости, расположенного на земельном участке	-
8.	Вид (виды) разрешенного использования	-
8.1.	Дополнительные сведения об использовании земельного участка	-

3. Сведения о характеристиках уточняемого земельного участка с кадастровым номером 34:33:000000:517 :		
№ п/п	Наименование характеристики	Значение характеристики
1	2	3
9.	Сведения о земельных участках (землях общего пользования, территории общего пользования), посредством которых обеспечивается доступ	Земли общего пользования
10.	Иные сведения	-
4. Пояснения к сведениям об уточняемом земельном участке с кадастровым номером 34:33:000000:517 :		
1.	-	

Сведения об уточняемых земельных участках, необходимые для исправления реестровых ошибок в сведениях о местоположении их границ

**1. Сведения о характерных точках границ уточняемого земельного участка
с кадастровым номером 34:33:010006:219 :**

Система координат МСК-34, зона 1

Зона № 1

Обозначение характерных точек границ	Координаты, м				Метод определения координат	Формулы, примененные для расчета средней квадратической погрешности определения координат характерных точек границ (Mt), с подставленными в такие формулы значениями и итоговые (вычисленные) значения Mt, м	Описание закрепле ния точки
	содержатся в Едином государственном реестре недвижимости		определены в результате выполнения комплексных кадастровых работ				
	X	Y	X	Y			
1	2	3	4	5	6	7	8
389	446731.25	1231002.38	446731.25	1231002.38	Метод спутниковых геодезических измерений (определений)	0.1	Закрепление отсутствует
388	445201.62	1231744.63	445201.62	1231744.63	Метод спутниковых геодезических измерений (определений)	0.1	Закрепление отсутствует
394	445140.80	1231692.88	445140.80	1231692.88	Метод спутниковых геодезических измерений (определений)	0.1	Закрепление отсутствует
380	445084.00	1231645.82	445084.00	1231645.82	Метод спутниковых геодезических измерений (определений)	0.1	Закрепление отсутствует
379	446611.65	1230876.07	446611.65	1230876.07	Метод спутниковых геодезических измерений (определений)	0.1	Закрепление отсутствует
395	446673.51	1230941.43	446673.51	1230941.43	Метод спутниковых геодезических измерений (определений)	0.1	Закрепление отсутствует
389	446731.25	1231002.38	446731.25	1231002.38	Метод спутниковых геодезических измерений (определений)	0.1	Закрепление отсутствует

**2. Сведения о частях границ уточняемого земельного участка
с кадастровым номером 34:33:010006:219 :**

Обозначение части границ		Горизонтальное проложение (S), м	Описание прохождения части границ	Сведения о согласовании местоположения границ (согласовано/спорное)
от т.	до т.			
1	2	3	4	5
389	388	1700.21	-	-
388	394	79.86	-	-

2. Сведения о частях границ уточняемого земельного участка с кадастровым номером 34:33:010006:219 :				
Обозначение части границ		Горизонтальное проложение (S), м	Описание прохождения части границ	Сведения о согласовании местоположения границ (согласовано/спорное)
от т.	до т.			
1	2	3	4	5
394	380	73.76	-	-
380	379	1710.62	-	-
379	395	89.99	-	-
395	389	83.96	-	-
3. Сведения о характеристиках уточняемого земельного участка с кадастровым номером 34:33:010006:219 :				
№ п/п	Наименование характеристики			Значение характеристики
1	2			3
1.	Адрес земельного участка			-
1.1.	Сведения о местоположении земельного участка (при отсутствии адреса) в структурированном в соответствии с федеральной информационной адресной системой виде			-
1.2.	Дополнительные сведения о местоположении земельного участка			-
2.	Площадь земельного участка ± величина погрешности определения (вычисления) площади (Р ± ΔР), м2			261692.51 ± 4476.14
3.	Формула, примененная для расчета предельной допустимой погрешности определения площади земельного участка, с подставленными значениями и итоговые (вычисленные) значения (ΔР), м2			ΔР=3.5*Мт*√Р=3.5*2,5*√261692.51=4476.14
4.	Площадь земельного участка согласно сведениям Единого государственного реестра недвижимости (Ркад), м2			254000
5.	Оценка расхождения Р и Ркад (Р - Ркад), м2			7693
6.	Предельные минимальный и максимальный размеры земельного участка (Рмин и Рмакс), м2			- -
7.	Кадастровый номер или иной государственный учетный номер (инвентарный) объекта недвижимости, расположенного на земельном участке			-
8.	Вид (виды) разрешенного использования			-
8.1.	Дополнительные сведения об использовании земельного участка			-
9.	Сведения о земельных участках (землях общего пользования, территории общего пользования), посредством которых обеспечивается доступ			Земли общего пользования
10.	Иные сведения			-
4. Пояснения к сведениям об уточняемом земельном участке с кадастровым номером 34:33:010006:219 :				
1.	-			

Сведения об уточняемых земельных участках, необходимые для исправления реестровых ошибок в сведениях о местоположении их границ

1. Сведения о характерных точках границ уточняемого земельного участка с кадастровым номером 34:33:010006:221 :

Система координат МСК-34, зона 1

Зона № 1

Обозначение характерных точек границ	Координаты, м				Метод определения координат	Формулы, примененные для расчета средней квадратической погрешности определения координат характерных точек границ (Mt), с подставленными в такие формулы значениями и итоговые (вычисленные) значения Mt, м	Описание закрепле ния точки
	содержатся в Едином государственном реестре недвижимости		определены в результате выполнения комплексных кадастровых работ				
	X	Y	X	Y			
1	2	3	4	5	6	7	8
396	447848.03	1231944.29	447848.03	1231944.29	Метод спутниковых геодезических измерений (определений)	0.1	Закрепление отсутствует
383	447780.74	1231742.03	447780.74	1231742.03	Метод спутниковых геодезических измерений (определений)	0.1	Закрепление отсутствует
387	447851.70	1231637.19	447851.70	1231637.19	Метод спутниковых геодезических измерений (определений)	0.1	Закрепление отсутствует
397	447975.00	1231825.00	447975.00	1231825.00	Метод спутниковых геодезических измерений (определений)	0.1	Закрепление отсутствует
398	448050.17	1231841.37	448050.17	1231841.37	Метод спутниковых геодезических измерений (определений)	0.1	Закрепление отсутствует
390	448150.00	1232000.00	448150.00	1232000.00	Метод спутниковых геодезических измерений (определений)	0.1	Закрепление отсутствует
393	447879.69	1232039.16	447879.69	1232039.16	Метод спутниковых геодезических измерений (определений)	0.1	Закрепление отсутствует
396	447848.03	1231944.29	447848.03	1231944.29	Метод спутниковых геодезических измерений (определений)	0.1	Закрепление отсутствует

2. Сведения о частях границ уточняемого земельного участка с кадастровым номером 34:33:010006:221 :				
Обозначение части границ		Горизонтальное проложение (S), м	Описание прохождения части границ	Сведения о согласовании местоположения границ (согласовано/спорное)
от т.	до т.			
1	2	3	4	5
396	383	213.16	-	-
383	387	126.60	-	-
387	397	224.67	-	-
397	398	76.93	-	-
398	390	187.43	-	-
390	393	273.13	-	-
393	396	100.01	-	-
3. Сведения о характеристиках уточняемого земельного участка с кадастровым номером 34:33:010006:221 :				
№ п/п	Наименование характеристики			Значение характеристики
1	2			3
1.	Адрес земельного участка			-
1.1.	Сведения о местоположении земельного участка (при отсутствии адреса) в структурированном в соответствии с федеральной информационной адресной системой виде			-
1.2.	Дополнительные сведения о местоположении земельного участка			-
2.	Площадь земельного участка ± величина погрешности определения (вычисления) площади (P ± ΔP), м2			70115.68 ± 2316.94
3.	Формула, примененная для расчета предельной допустимой погрешности определения площади земельного участка, с подставленными значениями и итоговые (вычисленные) значения (ΔP), м2			ΔP=3.5*Mt*√P=3.5*2,5*√70115.68=2316.94
4.	Площадь земельного участка согласно сведениям Единого государственного реестра недвижимости (Ркад), м2			60000
5.	Оценка расхождения Р и Ркад (Р - Ркад), м2			10116
6.	Предельные минимальный и максимальный размеры земельного участка (Рмин и Рмакс), м2			- -
7.	Кадастровый номер или иной государственный учетный номер (инвентарный) объекта недвижимости, расположенного на земельном участке			-
8.	Вид (виды) разрешенного использования			-
8.1.	Дополнительные сведения об использовании земельного участка			-
9.	Сведения о земельных участках (землях общего пользования, территории общего пользования), посредством которых обеспечивается доступ			Земли общего пользования
10.	Иные сведения			-
4. Пояснения к сведениям об уточняемом земельном участке с кадастровым номером 34:33:010006:221 :				
1.	-			

Сведения об уточняемых земельных участках, необходимые для исправления реестровых ошибок в сведениях о местоположении их границ

**1. Сведения о характерных точках границ уточняемого земельного участка
с кадастровым номером 34:33:000000:511 :**

Система координат							Зона № -
Обозначение характерных точек границ	Координаты, м				Метод определения координат	Формулы, примененные для расчета средней квадратической погрешности определения координат характерных точек границ (Mt), с подставленными в такие формулы значениями и итоговые (вычисленные) значения Mt, м	Описание закрепле ния точки
	содержатся в Едином государственном реестре недвижимости		определены в результате выполнения комплексных кадастровых работ				
	X	Y	X	Y			
1	2	3	4	5	6	7	8
-	-	-	-	-	-	-	-

**2. Сведения о частях границ уточняемого земельного участка
с кадастровым номером 34:33:000000:511 :**

Обозначение части границ		Горизонтальное проложение (S), м	Описание прохождения части границ	Сведения о согласовании местоположения границ (согласовано/спорное)
от т.	до т.			
1	2	3	4	5
-	-	-	-	-

**3. Сведения о характеристиках уточняемого земельного участка
с кадастровым номером 34:33:000000:511 :**

№ п/п	Наименование характеристики	Значение характеристики
1	2	3
1.	Адрес земельного участка	Российская Федерация, 404462, Волгоградская область, район Чернышковский, рабочий поселок Чернышковский
1.1.	Сведения о местоположении земельного участка (при отсутствии адреса) в структурированном в соответствии с федеральной информационной адресной системой виде	-
1.2.	Дополнительные сведения о местоположении земельного участка	-
2.	Площадь земельного участка ± величина погрешности определения (вычисления) площади ($P \pm \Delta P$), м ²	161259 ± 3514
3.	Формула, примененная для расчета предельной допустимой погрешности определения площади земельного участка, с подставленными значениями и итоговые (вычисленные) значения (ΔP), м ²	$\Delta P = 3.5 * Mt * \sqrt{P} = 3.5 * 2,5 * \sqrt{161259} = 3514$
4.	Площадь земельного участка согласно сведениям Единого государственного реестра недвижимости ($P_{\text{кад}}$), м ²	-
5.	Оценка расхождения P и $P_{\text{кад}}$ ($P - P_{\text{кад}}$), м ²	-
6.	Предельные минимальный и максимальный размеры земельного участка ($P_{\text{мин}}$ и $P_{\text{макс}}$), м ²	- -
7.	Кадастровый номер или иной государственный учетный номер (инвентарный) объекта недвижимости, расположенного на земельном участке	-
8.	Вид (виды) разрешенного использования	-
8.1.	Дополнительные сведения об использовании земельного участка	-

3. Сведения о характеристиках уточняемого земельного участка с кадастровым номером 34:33:000000:511 :		
№ п/п	Наименование характеристики	Значение характеристики
1	2	3
9.	Сведения о земельных участках (землях общего пользования, территории общего пользования), посредством которых обеспечивается доступ	Земли общего пользования
10.	Иные сведения	-
4. Пояснения к сведениям об уточняемом земельном участке с кадастровым номером 34:33:000000:511 :		
1.	-	

Сведения об уточняемых земельных участках, необходимые для исправления реестровых ошибок в сведениях о местоположении их границ

**1. Сведения о характерных точках границ уточняемого земельного участка
с кадастровым номером 34:33:010006:230 :**

Система координат МСК-34, зона 1

Зона № 1

Обозначение характерных точек границ	Координаты, м				Метод определения координат	Формулы, примененные для расчета средней квадратической погрешности определения координат характерных точек границ (Mt), с подставленными в такие формулы значениями и итоговые (вычисленные) значения Mt, м	Описание закрепле ния точки
	содержатся в Едином государственном реестре недвижимости		определены в результате выполнения комплексных кадастровых работ				
	X	Y	X	Y			
1	2	3	4	5	6	7	8
26	447038.47	1231399.05	447038.47	1231399.05	Метод спутниковых геодезических измерений (определений)	0.1	Закрепление отсутствует
32	445594.10	1232070.80	445594.10	1232070.80	Метод спутниковых геодезических измерений (определений)	0.1	Закрепление отсутствует
136	445532.28	1232019.39	445532.28	1232019.39	Метод спутниковых геодезических измерений (определений)	0.1	Закрепление отсутствует
135	446977.90	1231328.50	446977.90	1231328.50	Метод спутниковых геодезических измерений (определений)	0.1	Закрепление отсутствует
26	447038.47	1231399.05	447038.47	1231399.05	Метод спутниковых геодезических измерений (определений)	0.1	Закрепление отсутствует

**2. Сведения о частях границ уточняемого земельного участка
с кадастровым номером 34:33:010006:230 :**

Обозначение части границ		Горизонтальное проложение (S), м	Описание прохождения части границ	Сведения о согласовании местоположения границ (согласовано/спорное)
от т.	до т.			
1	2	3	4	5
26	32	1592.94	-	-
32	136	80.40	-	-
136	135	1602.23	-	-
135	26	92.98	-	-

3. Сведения о характеристиках уточняемого земельного участка с кадастровым номером 34:33:010006:230 :		
№ п/п	Наименование характеристики	Значение характеристики
1	2	3
1.	Адрес земельного участка	-
1.1.	Сведения о местоположении земельного участка (при отсутствии адреса) в структурированном в соответствии с федеральной информационной адресной системой виде	-
1.2.	Дополнительные сведения о местоположении земельного участка	-
2.	Площадь земельного участка \pm величина погрешности определения (вычисления) площади ($P \pm \Delta P$), м2	129809.17 \pm 3152.54
3.	Формула, примененная для расчета предельной допустимой погрешности определения площади земельного участка, с подставленными значениями и итоговые (вычисленные) значения (ΔP), м2	$\Delta P = 3.5 * M_t * \sqrt{P} = 3.5 * 2,5 * \sqrt{129809.17} = 3152.54$
4.	Площадь земельного участка согласно сведениям Единого государственного реестра недвижимости ($P_{\text{кад}}$), м2	127000
5.	Оценка расхождения P и $P_{\text{кад}}$ ($P - P_{\text{кад}}$), м2	2809
6.	Предельные минимальный и максимальный размеры земельного участка ($P_{\text{мин}}$ и $P_{\text{макс}}$), м2	- -
7.	Кадастровый номер или иной государственный учетный номер (инвентарный) объекта недвижимости, расположенного на земельном участке	-
8.	Вид (виды) разрешенного использования	-
8.1.	Дополнительные сведения об использовании земельного участка	-
9.	Сведения о земельных участках (землях общего пользования, территории общего пользования), посредством которых обеспечивается доступ	Земли общего пользования
10.	Иные сведения	-
4. Пояснения к сведениям об уточняемом земельном участке с кадастровым номером 34:33:010006:230 :		
1.	-	

Сведения об уточняемых земельных участках, необходимые для исправления реестровых ошибок в сведениях о местоположении их границ

**1. Сведения о характерных точках границ уточняемого земельного участка
с кадастровым номером 34:33:010006:232 :**

Система координат МСК-34, зона 1

Зона № 1

Обозначение характерных точек границ	Координаты, м				Метод определения координат	Формулы, примененные для расчета средней квадратической погрешности определения координат характерных точек границ (Mt), с подставленными в такие формулы значениями и итоговые (вычисленные) значения Mt, м	Описание закрепле ния точки
	содержатся в Едином государственном реестре недвижимости		определены в результате выполнения комплексных кадастровых работ				
	X	Y	X	Y			
1	2	3	4	5	6	7	8
399	446579.50	1230772.39	446579.50	1230772.39	Метод спутниковых геодезических измерений (определений)	0.1	Закрепление отсутствует
400	447028.48	1231284.97	447028.48	1231284.97	Метод спутниковых геодезических измерений (определений)	0.1	Закрепление отсутствует
14	446919.35	1231260.15	446919.35	1231260.15	Метод спутниковых геодезических измерений (определений)	0.1	Закрепление отсутствует
17	446860.80	1231191.80	446860.80	1231191.80	Метод спутниковых геодезических измерений (определений)	0.1	Закрепление отсутствует
134	446825.00	1231150.00	446825.00	1231150.00	Метод спутниковых геодезических измерений (определений)	0.1	Закрепление отсутствует
133	446817.33	1231127.06	446817.33	1231127.06	Метод спутниковых геодезических измерений (определений)	0.1	Закрепление отсутствует
165	446800.00	1231075.00	446800.00	1231075.00	Метод спутниковых геодезических измерений (определений)	0.1	Закрепление отсутствует
164	446782.49	1231057.28	446782.49	1231057.28	Метод спутниковых геодезических измерений (определений)	0.1	Закрепление отсутствует
389	446731.25	1231002.38	446731.25	1231002.38	Метод спутниковых геодезических измерений (определений)	0.1	Закрепление отсутствует

1. Сведения о характерных точках границ уточняемого земельного участка с кадастровым номером 34:33:010006:232 :

Система координат МСК-34, зона 1

Зона № 1

Обозначение характерных точек границ	Координаты, м				Метод определения координат	Формулы, примененные для расчета средней квадратической погрешности определения координат характерных точек границ (Mt), с подставленными в такие формулы значениями и итоговые (вычисленные) значения Mt, м	Описание закрепле ния точки
	содержатся в Едином государственном реестре недвижимости		определены в результате выполнения комплексных кадастровых работ				
	X	Y	X	Y			
1	2	3	4	5	6	7	8
395	446673.51	1230941.43	446673.51	1230941.43	Метод спутниковых геодезических измерений (определений)	0.1	Закрепление отсутствует
379	446611.65	1230876.07	446611.65	1230876.07	Метод спутниковых геодезических измерений (определений)	0.1	Закрепление отсутствует
401	446535.60	1230795.73	446535.60	1230795.73	Метод спутниковых геодезических измерений (определений)	0.1	Закрепление отсутствует
399	446579.50	1230772.39	446579.50	1230772.39	Метод спутниковых геодезических измерений (определений)	0.1	Закрепление отсутствует

2. Сведения о частях границ уточняемого земельного участка с кадастровым номером 34:33:010006:232 :

Обозначение части границ		Горизонтальное проложение (S), м	Описание прохождения части границ	Сведения о согласовании местоположения границ (согласовано/спорное)
от т.	до т.			
1	2	3	4	5
399	400	681.41	-	-
400	14	111.92	-	-
14	17	90.00	-	-
17	134	55.04	-	-
134	133	24.19	-	-
133	165	54.87	-	-
165	164	24.91	-	-
164	389	75.10	-	-
389	395	83.96	-	-
395	379	89.99	-	-
379	401	110.63	-	-
401	399	49.72	-	-

3. Сведения о характеристиках уточняемого земельного участка с кадастровым номером 34:33:010006:232 :		
№ п/п	Наименование характеристики	Значение характеристики
1	2	3
1.	Адрес земельного участка	-
1.1.	Сведения о местоположении земельного участка (при отсутствии адреса) в структурированном в соответствии с федеральной информационной адресной системой виде	-
1.2.	Дополнительные сведения о местоположении земельного участка	-
2.	Площадь земельного участка \pm величина погрешности определения (вычисления) площади ($P \pm \Delta P$), м2	31449.79 ± 1551.73
3.	Формула, примененная для расчета предельной допустимой погрешности определения площади земельного участка, с подставленными значениями и итоговые (вычисленные) значения (ΔP), м2	$\Delta P = 3.5 * M_t * \sqrt{P} = 3.5 * 2,5 * \sqrt{31449.79} = 1551.73$
4.	Площадь земельного участка согласно сведениям Единого государственного реестра недвижимости (Ркад), м2	31447
5.	Оценка расхождения Р и Ркад ($P - P_{кад}$), м2	3
6.	Предельные минимальный и максимальный размеры земельного участка ($P_{мин}$ и $P_{макс}$), м2	- -
7.	Кадастровый номер или иной государственный учетный номер (инвентарный) объекта недвижимости, расположенного на земельном участке	-
8.	Вид (виды) разрешенного использования	-
8.1.	Дополнительные сведения об использовании земельного участка	-
9.	Сведения о земельных участках (землях общего пользования, территории общего пользования), посредством которых обеспечивается доступ	Земли общего пользования
10.	Иные сведения	-
4. Пояснения к сведениям об уточняемом земельном участке с кадастровым номером 34:33:010006:232 :		
1.	-	

Сведения об уточняемых земельных участках, необходимые для исправления реестровых ошибок в сведениях о местоположении их границ

**1. Сведения о характерных точках границ уточняемого земельного участка
с кадастровым номером 34:33:000000:509 :**

Система координат							Зона № -
Обозначение характерных точек границ	Координаты, м				Метод определения координат	Формулы, примененные для расчета средней квадратической погрешности определения координат характерных точек границ (Mt), с подставленными в такие формулы значениями и итоговые (вычисленные) значения Mt, м	Описание закрепле ния точки
	содержатся в Едином государственном реестре недвижимости		определены в результате выполнения комплексных кадастровых работ				
	X	Y	X	Y			
1	2	3	4	5	6	7	8
-	-	-	-	-	-	-	-

**2. Сведения о частях границ уточняемого земельного участка
с кадастровым номером 34:33:000000:509 :**

Обозначение части границ		Горизонтальное проложение (S), м	Описание прохождения части границ	Сведения о согласовании местоположения границ (согласовано/спорное)
от т.	до т.			
1	2	3	4	5
-	-	-	-	-

**3. Сведения о характеристиках уточняемого земельного участка
с кадастровым номером 34:33:000000:509 :**

№ п/п	Наименование характеристики	Значение характеристики
1	2	3
1.	Адрес земельного участка	Российская Федерация, 404462, Волгоградская область, район Чернышковский, рабочий поселок Чернышковский
1.1.	Сведения о местоположении земельного участка (при отсутствии адреса) в структурированном в соответствии с федеральной информационной адресной системой виде	-
1.2.	Дополнительные сведения о местоположении земельного участка	-
2.	Площадь земельного участка ± величина погрешности определения (вычисления) площади ($P \pm \Delta P$), м ²	158090 ± 3479
3.	Формула, примененная для расчета предельной допустимой погрешности определения площади земельного участка, с подставленными значениями и итоговые (вычисленные) значения (ΔP), м ²	$\Delta P = 3.5 * Mt * \sqrt{P} = 3.5 * 2,5 * \sqrt{158090} = 3479$
4.	Площадь земельного участка согласно сведениям Единого государственного реестра недвижимости ($P_{\text{кад}}$), м ²	-
5.	Оценка расхождения P и $P_{\text{кад}}$ ($P - P_{\text{кад}}$), м ²	-
6.	Предельные минимальный и максимальный размеры земельного участка ($P_{\text{мин}}$ и $P_{\text{макс}}$), м ²	- -
7.	Кадастровый номер или иной государственный учетный номер (инвентарный) объекта недвижимости, расположенного на земельном участке	-
8.	Вид (виды) разрешенного использования	-
8.1.	Дополнительные сведения об использовании земельного участка	-

3. Сведения о характеристиках уточняемого земельного участка с кадастровым номером 34:33:000000:509 :		
№ п/п	Наименование характеристики	Значение характеристики
1	2	3
9.	Сведения о земельных участках (землях общего пользования, территории общего пользования), посредством которых обеспечивается доступ	Земли общего пользования
10.	Иные сведения	-
4. Пояснения к сведениям об уточняемом земельном участке с кадастровым номером 34:33:000000:509 :		
1.	-	

Сведения об уточняемых земельных участках, необходимые для исправления реестровых ошибок в сведениях о местоположении их границ

**1. Сведения о характерных точках границ уточняемого земельного участка
с кадастровым номером 34:33:010006:233 :**

Система координат МСК-34, зона 1

Зона № 1

Обозначение характерных точек границ	Координаты, м				Метод определения координат	Формулы, примененные для расчета средней квадратической погрешности определения координат характерных точек границ (Mt), с подставленными в такие формулы значениями и итоговые (вычисленные) значения Mt, м	Описание закрепле ния точки
	содержатся в Едином государственном реестре недвижимости		определены в результате выполнения комплексных кадастровых работ				
	X	Y	X	Y			
1	2	3	4	5	6	7	8
23	446817.68	1231588.63	446817.68	1231588.63	Метод спутниковых геодезических измерений (определений)	0.1	Закрепление отсутствует
21	446901.79	1231671.43	446901.79	1231671.43	Метод спутниковых геодезических измерений (определений)	0.1	Закрепление отсутствует
20	445740.67	1232192.79	445740.67	1232192.79	Метод спутниковых геодезических измерений (определений)	0.1	Закрепление отсутствует
31	445663.28	1232128.37	445663.28	1232128.37	Метод спутниковых геодезических измерений (определений)	0.1	Закрепление отсутствует
23	446817.68	1231588.63	446817.68	1231588.63	Метод спутниковых геодезических измерений (определений)	0.1	Закрепление отсутствует

**2. Сведения о частях границ уточняемого земельного участка
с кадастровым номером 34:33:010006:233 :**

Обозначение части границ		Горизонтальное проложение (S), м	Описание прохождения части границ	Сведения о согласовании местоположения границ (согласовано/спорное)
от т.	до т.			
1	2	3	4	5
23	21	118.03	-	-
21	20	1272.80	-	-
20	31	100.69	-	-
31	23	1274.35	-	-

3. Сведения о характеристиках уточняемого земельного участка с кадастровым номером 34:33:010006:233 :		
№ п/п	Наименование характеристики	Значение характеристики
1	2	3
1.	Адрес земельного участка	-
1.1.	Сведения о местоположении земельного участка (при отсутствии адреса) в структурированном в соответствии с федеральной информационной адресной системой виде	-
1.2.	Дополнительные сведения о местоположении земельного участка	-
2.	Площадь земельного участка ± величина погрешности определения (вычисления) площади ($P \pm \Delta P$), м2	128064.63 ± 3131.29
3.	Формула, примененная для расчета предельной допустимой погрешности определения площади земельного участка, с подставленными значениями и итоговые (вычисленные) значения (ΔP), м2	$\Delta P = 3.5 * M_t * \sqrt{P} = 3.5 * 2,5 * \sqrt{128064.63} = 3131.29$
4.	Площадь земельного участка согласно сведениям Единого государственного реестра недвижимости (Ркад), м2	127000
5.	Оценка расхождения Р и Ркад ($P - P_{кад}$), м2	1065
6.	Предельные минимальный и максимальный размеры земельного участка ($P_{мин}$ и $P_{макс}$), м2	- -
7.	Кадастровый номер или иной государственный учетный номер (инвентарный) объекта недвижимости, расположенного на земельном участке	-
8.	Вид (виды) разрешенного использования	-
8.1.	Дополнительные сведения об использовании земельного участка	-
9.	Сведения о земельных участках (землях общего пользования, территории общего пользования), посредством которых обеспечивается доступ	Земли общего пользования
10.	Иные сведения	-
4. Пояснения к сведениям об уточняемом земельном участке с кадастровым номером 34:33:010006:233 :		
1.	-	

Сведения об уточняемых земельных участках, необходимые для исправления реестровых ошибок в сведениях о местоположении их границ

**1. Сведения о характерных точках границ уточняемого земельного участка
с кадастровым номером 34:33:010006:235 :**

Система координат МСК-34, зона 1

Зона № 1

Обозначение характерных точек границ	Координаты, м				Метод определения координат	Формулы, примененные для расчета средней квадратической погрешности определения координат характерных точек границ (Mt), с подставленными в такие формулы значениями и итоговые (вычисленные) значения Mt, м	Описание закрепле ния точки
	содержатся в Едином государственном реестре недвижимости		определены в результате выполнения комплексных кадастровых работ				
	X	Y	X	Y			
1	2	3	4	5	6	7	8
26	447038.47	1231399.05	447038.47	1231399.05	Метод спутниковых геодезических измерений (определений)	0.1	Закрепление отсутствует
135	446977.90	1231328.50	446977.90	1231328.50	Метод спутниковых геодезических измерений (определений)	0.1	Закрепление отсутствует
14	446919.35	1231260.15	446919.35	1231260.15	Метод спутниковых геодезических измерений (определений)	0.1	Закрепление отсутствует
400	447028.48	1231284.97	447028.48	1231284.97	Метод спутниковых геодезических измерений (определений)	0.1	Закрепление отсутствует
25	447196.15	1231476.28	447196.15	1231476.28	Метод спутниковых геодезических измерений (определений)	0.1	Закрепление отсутствует
24	447069.21	1231547.86	447069.21	1231547.86	Метод спутниковых геодезических измерений (определений)	0.1	Закрепление отсутствует
23	446817.68	1231588.63	446817.68	1231588.63	Метод спутниковых геодезических измерений (определений)	0.1	Закрепление отсутствует
30	446789.17	1231560.57	446789.17	1231560.57	Метод спутниковых геодезических измерений (определений)	0.1	Закрепление отсутствует
29	446837.50	1231525.00	446837.50	1231525.00	Метод спутниковых геодезических измерений (определений)	0.1	Закрепление отсутствует

1. Сведения о характерных точках границ уточняемого земельного участка с кадастровым номером 34:33:010006:235 :							
Система координат МСК-34, зона 1						Зона № 1	
Обозначение характерных точек границ	Координаты, м				Метод определения координат	Формулы, примененные для расчета средней квадратической погрешности определения координат характерных точек границ (Mt), с подставленными в такие формулы значениями и итоговые (вычисленные) значения Mt, м	Описание закрепле ния точки
	содержатся в Едином государственном реестре недвижимости		определены в результате выполнения комплексных кадастровых работ				
	X	Y	X	Y			
1	2	3	4	5	6	7	8
28	446975.00	1231550.00	446975.00	1231550.00	Метод спутниковых геодезических измерений (определений)	0.1	Закрепление отсутствует
27	447125.01	1231500.00	447125.01	1231500.00	Метод спутниковых геодезических измерений (определений)	0.1	Закрепление отсутствует
26	447038.47	1231399.05	447038.47	1231399.05	Метод спутниковых геодезических измерений (определений)	0.1	Закрепление отсутствует
2. Сведения о частях границ уточняемого земельного участка с кадастровым номером 34:33:010006:235 :							
Обозначение части границ		Горизонтальное проложение (S), м		Описание прохождения части границ	Сведения о согласовании местоположения границ (согласовано/спорное)		
от т.	до т.						
1	2	3	4	5			
26	135	92.98	-	-			
135	14	90.00	-	-			
14	400	111.92	-	-			
400	25	254.39	-	-			
25	24	145.73	-	-			
24	23	254.81	-	-			
23	30	40.00	-	-			
30	29	60.01	-	-			
29	28	139.75	-	-			
28	27	158.12	-	-			
27	26	132.97	-	-			
3. Сведения о характеристиках уточняемого земельного участка с кадастровым номером 34:33:010006:235 :							
№ п/п	Наименование характеристики				Значение характеристики		
1	2				3		
1.	Адрес земельного участка				-		

3. Сведения о характеристиках уточняемого земельного участка с кадастровым номером 34:33:010006:235 :		
№ п/п	Наименование характеристики	Значение характеристики
1	2	3
1.1.	Сведения о местоположении земельного участка (при отсутствии адреса) в структурированном в соответствии с федеральной информационной адресной системой виде	-
1.2.	Дополнительные сведения о местоположении земельного участка	-
2.	Площадь земельного участка \pm величина погрешности определения (вычисления) площади ($P \pm \Delta P$), м2	30024.99 ± 1516.18
3.	Формула, примененная для расчета предельной допустимой погрешности определения площади земельного участка, с подставленными значениями и итоговые (вычисленные) значения (ΔP), м2	$\Delta P = 3.5 * M_t * \sqrt{P} = 3.5 * 2,5 * \sqrt{30024.99} = 1516.18$
4.	Площадь земельного участка согласно сведениям Единого государственного реестра недвижимости ($P_{\text{кад}}$), м2	30000
5.	Оценка расхождения P и $P_{\text{кад}}$ ($P - P_{\text{кад}}$), м2	25
6.	Предельные минимальный и максимальный размеры земельного участка ($P_{\text{мин}}$ и $P_{\text{макс}}$), м2	- -
7.	Кадастровый номер или иной государственный учетный номер (инвентарный) объекта недвижимости, расположенного на земельном участке	-
8.	Вид (виды) разрешенного использования	-
8.1.	Дополнительные сведения об использовании земельного участка	-
9.	Сведения о земельных участках (землях общего пользования, территории общего пользования), посредством которых обеспечивается доступ	Земли общего пользования
10.	Иные сведения	-
4. Пояснения к сведениям об уточняемом земельном участке с кадастровым номером 34:33:010006:235 :		
1.	-	

Сведения об уточняемых земельных участках, необходимые для исправления реестровых ошибок в сведениях о местоположении их границ

**1. Сведения о характерных точках границ уточняемого земельного участка
с кадастровым номером 34:33:000000:506 :**

Система координат							Зона № -
Обозначение характерных точек границ	Координаты, м				Метод определения координат	Формулы, примененные для расчета средней квадратической погрешности определения координат характерных точек границ (Mt), с подставленными в такие формулы значениями и итоговые (вычисленные) значения Mt, м	Описание закрепле ния точки
	содержатся в Едином государственном реестре недвижимости		определены в результате выполнения комплексных кадастровых работ				
	X	Y	X	Y			
1	2	3	4	5	6	7	8
-	-	-	-	-	-	-	-

**2. Сведения о частях границ уточняемого земельного участка
с кадастровым номером 34:33:000000:506 :**

Обозначение части границ		Горизонтальное проложение (S), м	Описание прохождения части границ	Сведения о согласовании местоположения границ (согласовано/спорное)
от т.	до т.			
1	2	3	4	5
-	-	-	-	-

**3. Сведения о характеристиках уточняемого земельного участка
с кадастровым номером 34:33:000000:506 :**

№ п/п	Наименование характеристики	Значение характеристики
1	2	3
1.	Адрес земельного участка	Российская Федерация, 404462, Волгоградская область, район Чернышковский, рабочий поселок Чернышковский
1.1.	Сведения о местоположении земельного участка (при отсутствии адреса) в структурированном в соответствии с федеральной информационной адресной системой виде	-
1.2.	Дополнительные сведения о местоположении земельного участка	-
2.	Площадь земельного участка ± величина погрешности определения (вычисления) площади ($P \pm \Delta P$), м ²	159141 ± 3491
3.	Формула, примененная для расчета предельной допустимой погрешности определения площади земельного участка, с подставленными значениями и итоговые (вычисленные) значения (ΔP), м ²	$\Delta P = 3.5 * Mt * \sqrt{P} = 3.5 * 2,5 * \sqrt{159141} = 3491$
4.	Площадь земельного участка согласно сведениям Единого государственного реестра недвижимости (Р _{кад}), м ²	-
5.	Оценка расхождения P и Р _{кад} (P - Р _{кад}), м ²	-
6.	Предельные минимальный и максимальный размеры земельного участка (Р _{мин} и Р _{макс}), м ²	- -
7.	Кадастровый номер или иной государственный учетный номер (инвентарный) объекта недвижимости, расположенного на земельном участке	-
8.	Вид (виды) разрешенного использования	-
8.1.	Дополнительные сведения об использовании земельного участка	-

3. Сведения о характеристиках уточняемого земельного участка с кадастровым номером 34:33:000000:506 :		
№ п/п	Наименование характеристики	Значение характеристики
1	2	3
9.	Сведения о земельных участках (землях общего пользования, территории общего пользования), посредством которых обеспечивается доступ	Земли общего пользования
10.	Иные сведения	-
4. Пояснения к сведениям об уточняемом земельном участке с кадастровым номером 34:33:000000:506 :		
1.	-	

Сведения об уточняемых земельных участках, необходимые для исправления реестровых ошибок в сведениях о местоположении их границ

**1. Сведения о характерных точках границ уточняемого земельного участка
с кадастровым номером 34:33:010006:242 :**

Система координат МСК-34, зона 1

Зона № 1

Обозначение характерных точек границ	Координаты, м				Метод определения координат	Формулы, примененные для расчета средней квадратической погрешности определения координат характерных точек границ (Mt), с подставленными в такие формулы значениями и итоговые (вычисленные) значения Mt, м	Описание закрепле ния точки
	содержатся в Едином государственном реестре недвижимости		определены в результате выполнения комплексных кадастровых работ				
	X	Y	X	Y			
1	2	3	4	5	6	7	8
9	447072.85	1231839.77	447072.85	1231839.77	Метод спутниковых геодезических измерений (определений)	0.1	Закрепление отсутствует
13	447158.38	1231923.94	447158.38	1231923.94	Метод спутниковых геодезических измерений (определений)	0.1	Закрепление отсутствует
169	445981.22	1232392.89	445981.22	1232392.89	Метод спутниковых геодезических измерений (определений)	0.1	Закрепление отсутствует
402	445899.92	1232325.21	445899.92	1232325.21	Метод спутниковых геодезических измерений (определений)	0.1	Закрепление отсутствует
9	447072.85	1231839.77	447072.85	1231839.77	Метод спутниковых геодезических измерений (определений)	0.1	Закрепление отсутствует

**2. Сведения о частях границ уточняемого земельного участка
с кадастровым номером 34:33:010006:242 :**

Обозначение части границ		Горизонтальное проложение (S), м	Описание прохождения части границ	Сведения о согласовании местоположения границ (согласовано/спорное)
от т.	до т.			
1	2	3	4	5
9	13	120.00	-	-
13	169	1267.13	-	-
169	402	105.78	-	-
402	9	1269.42	-	-

3. Сведения о характеристиках уточняемого земельного участка с кадастровым номером 34:33:010006:242 :		
№ п/п	Наименование характеристики	Значение характеристики
1	2	3
1.	Адрес земельного участка	-
1.1.	Сведения о местоположении земельного участка (при отсутствии адреса) в структурированном в соответствии с федеральной информационной адресной системой виде	-
1.2.	Дополнительные сведения о местоположении земельного участка	-
2.	Площадь земельного участка ± величина погрешности определения (вычисления) площади (Р ± ΔР), м2	129020.51 ± 3142.95
3.	Формула, примененная для расчета предельной допустимой погрешности определения площади земельного участка, с подставленными значениями и итоговые (вычисленные) значения (ΔР), м2	ΔР=3.5*Мт*√Р=3.5*2,5*√129020.51=3142.95
4.	Площадь земельного участка согласно сведениям Единого государственного реестра недвижимости (Ркад), м2	127000
5.	Оценка расхождения Р и Ркад (Р - Ркад), м2	2021
6.	Предельные минимальный и максимальный размеры земельного участка (Рмин и Рмакс), м2	- -
7.	Кадастровый номер или иной государственный учетный номер (инвентарный) объекта недвижимости, расположенного на земельном участке	-
8.	Вид (виды) разрешенного использования	-
8.1.	Дополнительные сведения об использовании земельного участка	-
9.	Сведения о земельных участках (землях общего пользования, территории общего пользования), посредством которых обеспечивается доступ	Земли общего пользования
10.	Иные сведения	-
4. Пояснения к сведениям об уточняемом земельном участке с кадастровым номером 34:33:010006:242 :		
1.	-	

Сведения об уточняемых земельных участках, необходимые для исправления реестровых ошибок в сведениях о местоположении их границ

**1. Сведения о характерных точках границ уточняемого земельного участка
с кадастровым номером 34:33:010006:244 :**

Система координат МСК-34, зона 1

Зона № 1

Обозначение характерных точек границ	Координаты, м				Метод определения координат	Формулы, примененные для расчета средней квадратической погрешности определения координат характерных точек границ (Mt), с подставленными в такие формулы значениями и итоговые (вычисленные) значения Mt, м	Описание закрепле ния точки
	содержатся в Едином государственном реестре недвижимости		определены в результате выполнения комплексных кадастровых работ				
	X	Y	X	Y			
1	2	3	4	5	6	7	8
170	447821.84	1232144.51	447821.84	1232144.51	Метод спутниковых геодезических измерений (определений)	0.1	Закрепление отсутствует
171	447502.98	1232379.71	447502.98	1232379.71	Метод спутниковых геодезических измерений (определений)	0.1	Закрепление отсутствует
138	447444.75	1232296.31	447444.75	1232296.31	Метод спутниковых геодезических измерений (определений)	0.1	Закрепление отсутствует
137	447623.65	1232171.38	447623.65	1232171.38	Метод спутниковых геодезических измерений (определений)	0.1	Закрепление отсутствует
170	447821.84	1232144.51	447821.84	1232144.51	Метод спутниковых геодезических измерений (определений)	0.1	Закрепление отсутствует

**2. Сведения о частях границ уточняемого земельного участка
с кадастровым номером 34:33:010006:244 :**

Обозначение части границ		Горизонтальное проложение (S), м	Описание прохождения части границ	Сведения о согласовании местоположения границ (согласовано/спорное)
от т.	до т.			
1	2	3	4	5
170	171	396.22	-	-
171	138	101.72	-	-
138	137	218.20	-	-
137	170	200.00	-	-

3. Сведения о характеристиках уточняемого земельного участка с кадастровым номером 34:33:010006:244 :		
№ п/п	Наименование характеристики	Значение характеристики
1	2	3
1.	Адрес земельного участка	-
1.1.	Сведения о местоположении земельного участка (при отсутствии адреса) в структурированном в соответствии с федеральной информационной адресной системой виде	-
1.2.	Дополнительные сведения о местоположении земельного участка	-
2.	Площадь земельного участка ± величина погрешности определения (вычисления) площади ($P \pm \Delta P$), м2	30120.73 ± 1518.59
3.	Формула, примененная для расчета предельной допустимой погрешности определения площади земельного участка, с подставленными значениями и итоговые (вычисленные) значения (ΔP), м2	$\Delta P = 3.5 * M_t * \sqrt{P} = 3.5 * 2,5 * \sqrt{30120.73} = 1518.59$
4.	Площадь земельного участка согласно сведениям Единого государственного реестра недвижимости (Ркад), м2	30000
5.	Оценка расхождения Р и Ркад ($P - P_{кад}$), м2	121
6.	Предельные минимальный и максимальный размеры земельного участка ($P_{мин}$ и $P_{макс}$), м2	- -
7.	Кадастровый номер или иной государственный учетный номер (инвентарный) объекта недвижимости, расположенного на земельном участке	-
8.	Вид (виды) разрешенного использования	-
8.1.	Дополнительные сведения об использовании земельного участка	-
9.	Сведения о земельных участках (землях общего пользования, территории общего пользования), посредством которых обеспечивается доступ	Земли общего пользования
10.	Иные сведения	-
4. Пояснения к сведениям об уточняемом земельном участке с кадастровым номером 34:33:010006:244 :		
1.	-	

Сведения об уточняемых земельных участках, необходимые для исправления реестровых ошибок в сведениях о местоположении их границ

**1. Сведения о характерных точках границ уточняемого земельного участка
с кадастровым номером 34:33:000000:507 :**

Система координат							Зона № -
Обозначение характерных точек границ	Координаты, м				Метод определения координат	Формулы, примененные для расчета средней квадратической погрешности определения координат характерных точек границ (Mt), с подставленными в такие формулы значениями и итоговые (вычисленные) значения Mt, м	Описание закрепле ния точки
	содержатся в Едином государственном реестре недвижимости		определены в результате выполнения комплексных кадастровых работ				
	X	Y	X	Y			
1	2	3	4	5	6	7	8
-	-	-	-	-	-	-	-

**2. Сведения о частях границ уточняемого земельного участка
с кадастровым номером 34:33:000000:507 :**

Обозначение части границ		Горизонтальное проложение (S), м	Описание прохождения части границ	Сведения о согласовании местоположения границ (согласовано/спорное)
от т.	до т.			
1	2	3	4	5
-	-	-	-	-

**3. Сведения о характеристиках уточняемого земельного участка
с кадастровым номером 34:33:000000:507 :**

№ п/п	Наименование характеристики	Значение характеристики
1	2	3
1.	Адрес земельного участка	Российская Федерация, 404462, Волгоградская область, район Чернышковский, рабочий поселок Чернышковский
1.1.	Сведения о местоположении земельного участка (при отсутствии адреса) в структурированном в соответствии с федеральной информационной адресной системой виде	-
1.2.	Дополнительные сведения о местоположении земельного участка	-
2.	Площадь земельного участка ± величина погрешности определения (вычисления) площади ($P \pm \Delta P$), м ²	159358 ± 3493
3.	Формула, примененная для расчета предельной допустимой погрешности определения площади земельного участка, с подставленными значениями и итоговые (вычисленные) значения (ΔP), м ²	$\Delta P = 3.5 * Mt * \sqrt{P} = 3.5 * 2,5 * \sqrt{159358} = 3493$
4.	Площадь земельного участка согласно сведениям Единого государственного реестра недвижимости ($P_{\text{кад}}$), м ²	-
5.	Оценка расхождения P и $P_{\text{кад}}$ ($P - P_{\text{кад}}$), м ²	-
6.	Предельные минимальный и максимальный размеры земельного участка ($P_{\text{мин}}$ и $P_{\text{макс}}$), м ²	- -
7.	Кадастровый номер или иной государственный учетный номер (инвентарный) объекта недвижимости, расположенного на земельном участке	-
8.	Вид (виды) разрешенного использования	-
8.1.	Дополнительные сведения об использовании земельного участка	-

3. Сведения о характеристиках уточняемого земельного участка с кадастровым номером 34:33:000000:507 :		
№ п/п	Наименование характеристики	Значение характеристики
1	2	3
9.	Сведения о земельных участках (землях общего пользования, территории общего пользования), посредством которых обеспечивается доступ	Земли общего пользования
10.	Иные сведения	-
4. Пояснения к сведениям об уточняемом земельном участке с кадастровым номером 34:33:000000:507 :		
1.	-	

Сведения об уточняемых земельных участках, необходимые для исправления реестровых ошибок в сведениях о местоположении их границ

**1. Сведения о характерных точках границ уточняемого земельного участка
с кадастровым номером 34:33:010006:245 :**

Система координат МСК-34, зона 1

Зона № 1

Обозначение характерных точек границ	Координаты, м				Метод определения координат	Формулы, примененные для расчета средней квадратической погрешности определения координат характерных точек границ (Mt), с подставленными в такие формулы значениями и итоговые (вычисленные) значения Mt, м	Описание закрепле ния точки
	содержатся в Едином государственном реестре недвижимости		определены в результате выполнения комплексных кадастровых работ				
	X	Y	X	Y			
1	2	3	4	5	6	7	8
18	446987.32	1231755.60	446987.32	1231755.60	Метод спутниковых геодезических измерений (определений)	0.1	Закрепление отсутствует
9	447072.85	1231839.77	447072.85	1231839.77	Метод спутниковых геодезических измерений (определений)	0.1	Закрепление отсутствует
402	445899.92	1232325.21	445899.92	1232325.21	Метод спутниковых геодезических измерений (определений)	0.1	Закрепление отсутствует
19	445819.75	1232258.42	445819.75	1232258.42	Метод спутниковых геодезических измерений (определений)	0.1	Закрепление отсутствует
18	446987.32	1231755.60	446987.32	1231755.60	Метод спутниковых геодезических измерений (определений)	0.1	Закрепление отсутствует

**2. Сведения о частях границ уточняемого земельного участка
с кадастровым номером 34:33:010006:245 :**

Обозначение части границ		Горизонтальное проложение (S), м	Описание прохождения части границ	Сведения о согласовании местоположения границ (согласовано/спорное)
от т.	до т.			
1	2	3	4	5
18	9	120.00	-	-
9	402	1269.42	-	-
402	19	104.35	-	-
19	18	1271.24	-	-

3. Сведения о характеристиках уточняемого земельного участка с кадастровым номером 34:33:010006:245 :		
№ п/п	Наименование характеристики	Значение характеристики
1	2	3
1.	Адрес земельного участка	-
1.1.	Сведения о местоположении земельного участка (при отсутствии адреса) в структурированном в соответствии с федеральной информационной адресной системой виде	-
1.2.	Дополнительные сведения о местоположении земельного участка	-
2.	Площадь земельного участка \pm величина погрешности определения (вычисления) площади ($P \pm \Delta P$), м2	129269.14 \pm 3145.98
3.	Формула, примененная для расчета предельной допустимой погрешности определения площади земельного участка, с подставленными значениями и итоговые (вычисленные) значения (ΔP), м2	$\Delta P = 3.5 * M_t * \sqrt{P} = 3.5 * 2,5 * \sqrt{129269.14} = 3145.98$
4.	Площадь земельного участка согласно сведениям Единого государственного реестра недвижимости ($P_{\text{кад}}$), м2	127000
5.	Оценка расхождения P и $P_{\text{кад}}$ ($P - P_{\text{кад}}$), м2	2269
6.	Предельные минимальный и максимальный размеры земельного участка ($P_{\text{мин}}$ и $P_{\text{макс}}$), м2	- -
7.	Кадастровый номер или иной государственный учетный номер (инвентарный) объекта недвижимости, расположенного на земельном участке	-
8.	Вид (виды) разрешенного использования	-
8.1.	Дополнительные сведения об использовании земельного участка	-
9.	Сведения о земельных участках (землях общего пользования, территории общего пользования), посредством которых обеспечивается доступ	Земли общего пользования
10.	Иные сведения	-
4. Пояснения к сведениям об уточняемом земельном участке с кадастровым номером 34:33:010006:245 :		
1.	-	

Сведения об уточняемых земельных участках, необходимые для исправления реестровых ошибок в сведениях о местоположении их границ							
1. Сведения о характерных точках границ уточняемого земельного участка с кадастровым номером 34:33:010006:247 :							
Система координат МСК-34, зона 1						Зона № 1	
Обозначение характерных точек границ	Координаты, м				Метод определения координат	Формулы, примененные для расчета средней квадратической погрешности определения координат характерных точек границ (Mt), с подставленными в такие формулы значениями и итоговые (вычисленные) значения Mt, м	Описание закрепле ния точки
	содержатся в Едином государственном реестре недвижимости		определены в результате выполнения комплексных кадастровых работ				
	X	Y	X	Y			
1	2	3	4	5	6	7	8
170	447821.84	1232144.51	447821.84	1232144.51	Метод спутниковых геодезических измерений (определений)	0.1	Закрепление отсутствует
391	448150.00	1232100.00	448150.00	1232100.00	Метод спутниковых геодезических измерений (определений)	0.1	Закрепление отсутствует
210	448149.93	1232283.39	448149.93	1232283.39	Метод спутниковых геодезических измерений (определений)	0.1	Закрепление отсутствует
170	447821.84	1232144.51	447821.84	1232144.51	Метод спутниковых геодезических измерений (определений)	0.1	Закрепление отсутствует
2. Сведения о частях границ уточняемого земельного участка с кадастровым номером 34:33:010006:247 :							
Обозначение части границ		Горизонтальное проложение (S), м	Описание прохождения части границ	Сведения о согласовании местоположения границ (согласовано/спорное)			
от т.	до т.						
1	2	3	4	5			
170	391	331.16	-	-			
391	210	183.39	-	-			
210	170	356.27	-	-			
3. Сведения о характеристиках уточняемого земельного участка с кадастровым номером 34:33:010006:247 :							
№ п/п	Наименование характеристики			Значение характеристики			
1	2			3			
1.	Адрес земельного участка			-			
1.1.	Сведения о местоположении земельного участка (при отсутствии адреса) в структурированном в соответствии с федеральной информационной адресной системой виде			-			
1.2.	Дополнительные сведения о местоположении земельного участка			-			

3. Сведения о характеристиках уточняемого земельного участка с кадастровым номером 34:33:010006:247 :		
№ п/п	Наименование характеристики	Значение характеристики
1	2	3
2.	Площадь земельного участка ± величина погрешности определения (вычисления) площади (Р ± ΔР), м2	30089.07 ± 1517.79
3.	Формула, примененная для расчета предельной допустимой погрешности определения площади земельного участка, с подставленными значениями и итоговые (вычисленные) значения (ΔР), м2	ΔР=3.5*Мi*√Р=3.5*2,5*√30089.07=1517.79
4.	Площадь земельного участка согласно сведениям Единого государственного реестра недвижимости (Ркад), м2	30000
5.	Оценка расхождения Р и Ркад (Р - Ркад), м2	89
6.	Предельные минимальный и максимальный размеры земельного участка (Рмин и Рмакс), м2	- -
7.	Кадастровый номер или иной государственный учетный номер (инвентарный) объекта недвижимости, расположенного на земельном участке	-
8.	Вид (виды) разрешенного использования	-
8.1.	Дополнительные сведения об использовании земельного участка	-
9.	Сведения о земельных участках (землях общего пользования, территории общего пользования), посредством которых обеспечивается доступ	Земли общего пользования
10.	Иные сведения	-
4. Пояснения к сведениям об уточняемом земельном участке с кадастровым номером 34:33:010006:247 :		
1.	-	

Сведения об уточняемых земельных участках, необходимые для исправления реестровых ошибок в сведениях о местоположении их границ

**1. Сведения о характерных точках границ уточняемого земельного участка
с кадастровым номером 34:33:000000:524 :**

Система координат							Зона № -
Обозначение характерных точек границ	Координаты, м				Метод определения координат	Формулы, примененные для расчета средней квадратической погрешности определения координат характерных точек границ (Mt), с подставленными в такие формулы значениями и итоговые (вычисленные) значения Mt, м	Описание закрепле ния точки
	содержатся в Едином государственном реестре недвижимости		определены в результате выполнения комплексных кадастровых работ				
	X	Y	X	Y			
1	2	3	4	5	6	7	8
-	-	-	-	-	-	-	-

**2. Сведения о частях границ уточняемого земельного участка
с кадастровым номером 34:33:000000:524 :**

Обозначение части границ		Горизонтальное проложение (S), м	Описание прохождения части границ	Сведения о согласовании местоположения границ (согласовано/спорное)
от т.	до т.			
1	2	3	4	5
-	-	-	-	-

**3. Сведения о характеристиках уточняемого земельного участка
с кадастровым номером 34:33:000000:524 :**

№ п/п	Наименование характеристики	Значение характеристики
1	2	3
1.	Адрес земельного участка	Российская Федерация, 404462, Волгоградская область, район Чернышковский, рабочий поселок Чернышковский
1.1.	Сведения о местоположении земельного участка (при отсутствии адреса) в структурированном в соответствии с федеральной информационной адресной системой виде	-
1.2.	Дополнительные сведения о местоположении земельного участка	-
2.	Площадь земельного участка ± величина погрешности определения (вычисления) площади ($P \pm \Delta P$), м ²	192101 ± 3835
3.	Формула, примененная для расчета предельной допустимой погрешности определения площади земельного участка, с подставленными значениями и итоговые (вычисленные) значения (ΔP), м ²	$\Delta P = 3.5 * Mt * \sqrt{P} = 3.5 * 2,5 * \sqrt{192101} = 3835$
4.	Площадь земельного участка согласно сведениям Единого государственного реестра недвижимости (Р _{кад}), м ²	-
5.	Оценка расхождения Р и Р _{кад} (Р - Р _{кад}), м ²	-
6.	Предельные минимальный и максимальный размеры земельного участка (Р _{мин} и Р _{макс}), м ²	- -
7.	Кадастровый номер или иной государственный учетный номер (инвентарный) объекта недвижимости, расположенного на земельном участке	-
8.	Вид (виды) разрешенного использования	-
8.1.	Дополнительные сведения об использовании земельного участка	-

3. Сведения о характеристиках уточняемого земельного участка с кадастровым номером 34:33:000000:524 :		
№ п/п	Наименование характеристики	Значение характеристики
1	2	3
9.	Сведения о земельных участках (землях общего пользования, территории общего пользования), посредством которых обеспечивается доступ	Земли общего пользования
10.	Иные сведения	-
4. Пояснения к сведениям об уточняемом земельном участке с кадастровым номером 34:33:000000:524 :		
1.	-	

Сведения об уточняемых земельных участках, необходимые для исправления реестровых ошибок в сведениях о местоположении их границ

**1. Сведения о характерных точках границ уточняемого земельного участка
с кадастровым номером 34:33:010006:254 :**

Система координат МСК-34, зона 1

Зона № 1

Обозначение характерных точек границ	Координаты, м				Метод определения координат	Формулы, примененные для расчета средней квадратической погрешности определения координат характерных точек границ (Mt), с подставленными в такие формулы значениями и итоговые (вычисленные) значения Mt, м	Описание закрепле ния точки
	содержатся в Едином государственном реестре недвижимости		определены в результате выполнения комплексных кадастровых работ				
	X	Y	X	Y			
1	2	3	4	5	6	7	8
1	446928.81	1242522.35	446928.81	1242522.35	Метод спутниковых геодезических измерений (определений)	0.1	Закрепление отсутствует
4	447068.41	1242890.56	447068.41	1242890.56	Метод спутниковых геодезических измерений (определений)	0.1	Закрепление отсутствует
48	446656.00	1243023.01	446656.00	1243023.01	Метод спутниковых геодезических измерений (определений)	0.1	Закрепление отсутствует
140	446525.64	1242698.50	446525.64	1242698.50	Метод спутниковых геодезических измерений (определений)	0.1	Закрепление отсутствует
1	446928.81	1242522.35	446928.81	1242522.35	Метод спутниковых геодезических измерений (определений)	0.1	Закрепление отсутствует

**2. Сведения о частях границ уточняемого земельного участка
с кадастровым номером 34:33:010006:254 :**

Обозначение части границ		Горизонтальное проложение (S), м	Описание прохождения части границ	Сведения о согласовании местоположения границ (согласовано/спорное)
от т.	до т.			
1	2	3	4	5
1	4	393.79	-	-
4	48	433.16	-	-
48	140	349.71	-	-
140	1	439.97	-	-

3. Сведения о характеристиках уточняемого земельного участка с кадастровым номером 34:33:010006:254 :		
№ п/п	Наименование характеристики	Значение характеристики
1	2	3
1.	Адрес земельного участка	-
1.1.	Сведения о местоположении земельного участка (при отсутствии адреса) в структурированном в соответствии с федеральной информационной адресной системой виде	-
1.2.	Дополнительные сведения о местоположении земельного участка	-
2.	Площадь земельного участка \pm величина погрешности определения (вычисления) площади ($P \pm \Delta P$), м2	162069.56 ± 3522.56
3.	Формула, примененная для расчета предельной допустимой погрешности определения площади земельного участка, с подставленными значениями и итоговые (вычисленные) значения (ΔP), м2	$\Delta P = 3.5 * M_t * \sqrt{P} = 3.5 * 2,5 * \sqrt{162069.56} = 3522.56$
4.	Площадь земельного участка согласно сведениям Единого государственного реестра недвижимости ($P_{\text{кад}}$), м2	162000
5.	Оценка расхождения P и $P_{\text{кад}}$ ($P - P_{\text{кад}}$), м2	70
6.	Предельные минимальный и максимальный размеры земельного участка ($P_{\text{мин}}$ и $P_{\text{макс}}$), м2	- -
7.	Кадастровый номер или иной государственный учетный номер (инвентарный) объекта недвижимости, расположенного на земельном участке	-
8.	Вид (виды) разрешенного использования	-
8.1.	Дополнительные сведения об использовании земельного участка	-
9.	Сведения о земельных участках (землях общего пользования, территории общего пользования), посредством которых обеспечивается доступ	Земли общего пользования
10.	Иные сведения	-
4. Пояснения к сведениям об уточняемом земельном участке с кадастровым номером 34:33:010006:254 :		
1.	-	

Сведения об уточняемых земельных участках, необходимые для исправления реестровых ошибок в сведениях о местоположении их границ

1. Сведения о характерных точках границ уточняемого земельного участка с кадастровым номером 34:33:010006:256 :

Система координат МСК-34, зона 1

Зона № 1

Обозначение характерных точек границ	Координаты, м				Метод определения координат	Формулы, примененные для расчета средней квадратической погрешности определения координат характерных точек границ (Mt), с подставленными в такие формулы значениями и итоговые (вычисленные) значения Mt, м	Описание закрепле ния точки
	содержатся в Едином государственном реестре недвижимости		определены в результате выполнения комплексных кадастровых работ				
	X	Y	X	Y			
1	2	3	4	5	6	7	8
123	448265.74	1233911.16	448265.74	1233911.16	Метод спутниковых геодезических измерений (определений)	0.1	Закрепление отсутствует
124	448090.38	1233992.36	448090.38	1233992.36	Метод спутниковых геодезических измерений (определений)	0.1	Закрепление отсутствует
5	448101.74	1234085.84	448101.74	1234085.84	Метод спутниковых геодезических измерений (определений)	0.1	Закрепление отсутствует
8	447923.81	1234030.28	447923.81	1234030.28	Метод спутниковых геодезических измерений (определений)	0.1	Закрепление отсутствует
51	448015.69	1233889.52	448015.69	1233889.52	Метод спутниковых геодезических измерений (определений)	0.1	Закрепление отсутствует
123	448265.74	1233911.16	448265.74	1233911.16	Метод спутниковых геодезических измерений (определений)	0.1	Закрепление отсутствует

2. Сведения о частях границ уточняемого земельного участка с кадастровым номером 34:33:010006:256 :

Обозначение части границ		Горизонтальное проложение (S), м	Описание прохождения части границ	Сведения о согласовании местоположения границ (согласовано/спорное)
от т.	до т.			
1	2	3	4	5
123	124	193.25	-	-
124	5	94.17	-	-
5	8	186.40	-	-
8	51	168.09	-	-
51	123	250.98	-	-

3. Сведения о характеристиках уточняемого земельного участка с кадастровым номером 34:33:010006:256 :		
№ п/п	Наименование характеристики	Значение характеристики
1	2	3
1.	Адрес земельного участка	-
1.1.	Сведения о местоположении земельного участка (при отсутствии адреса) в структурированном в соответствии с федеральной информационной адресной системой виде	-
1.2.	Дополнительные сведения о местоположении земельного участка	-
2.	Площадь земельного участка ± величина погрешности определения (вычисления) площади ($P \pm \Delta P$), м2	30031.44 ± 1516.34
3.	Формула, примененная для расчета предельной допустимой погрешности определения площади земельного участка, с подставленными значениями и итоговые (вычисленные) значения (ΔP), м2	$\Delta P = 3.5 * M_t * \sqrt{P} = 3.5 * 2,5 * \sqrt{30031.44} = 1516.34$
4.	Площадь земельного участка согласно сведениям Единого государственного реестра недвижимости ($P_{\text{кад}}$), м2	30000
5.	Оценка расхождения P и $P_{\text{кад}}$ ($P - P_{\text{кад}}$), м2	31
6.	Предельные минимальный и максимальный размеры земельного участка ($P_{\text{мин}}$ и $P_{\text{макс}}$), м2	- -
7.	Кадастровый номер или иной государственный учетный номер (инвентарный) объекта недвижимости, расположенного на земельном участке	-
8.	Вид (виды) разрешенного использования	-
8.1.	Дополнительные сведения об использовании земельного участка	-
9.	Сведения о земельных участках (землях общего пользования, территории общего пользования), посредством которых обеспечивается доступ	Земли общего пользования
10.	Иные сведения	-
4. Пояснения к сведениям об уточняемом земельном участке с кадастровым номером 34:33:010006:256 :		
1.	-	

Сведения об уточняемых земельных участках, необходимые для исправления реестровых ошибок в сведениях о местоположении их границ

**1. Сведения о характерных точках границ уточняемого земельного участка
с кадастровым номером 34:33:000000:635 :**

Система координат							Зона № -
Обозначение характерных точек границ	Координаты, м				Метод определения координат	Формулы, примененные для расчета средней квадратической погрешности определения координат характерных точек границ (Mt), с подставленными в такие формулы значениями и итоговые (вычисленные) значения Mt, м	Описание закрепле ния точки
	содержатся в Едином государственном реестре недвижимости		определены в результате выполнения комплексных кадастровых работ				
	X	Y	X	Y			
1	2	3	4	5	6	7	8
-	-	-	-	-	-	-	-

**2. Сведения о частях границ уточняемого земельного участка
с кадастровым номером 34:33:000000:635 :**

Обозначение части границ		Горизонтальное проложение (S), м	Описание прохождения части границ	Сведения о согласовании местоположения границ (согласовано/спорное)
от т.	до т.			
1	2	3	4	5
-	-	-	-	-

**3. Сведения о характеристиках уточняемого земельного участка
с кадастровым номером 34:33:000000:635 :**

№ п/п	Наименование характеристики	Значение характеристики
1	2	3
1.	Адрес земельного участка	Российская Федерация, 404462, Волгоградская область, район Чернышковский, рабочий поселок Чернышковский
1.1.	Сведения о местоположении земельного участка (при отсутствии адреса) в структурированном в соответствии с федеральной информационной адресной системой виде	-
1.2.	Дополнительные сведения о местоположении земельного участка	-
2.	Площадь земельного участка ± величина погрешности определения (вычисления) площади ($P \pm \Delta P$), м ²	321339 ± 4960
3.	Формула, примененная для расчета предельной допустимой погрешности определения площади земельного участка, с подставленными значениями и итоговые (вычисленные) значения (ΔP), м ²	$\Delta P = 3.5 * Mt * \sqrt{P} = 3.5 * 2,5 * \sqrt{321339} = 4960$
4.	Площадь земельного участка согласно сведениям Единого государственного реестра недвижимости ($P_{\text{кад}}$), м ²	-
5.	Оценка расхождения P и $P_{\text{кад}}$ ($P - P_{\text{кад}}$), м ²	-
6.	Предельные минимальный и максимальный размеры земельного участка ($P_{\text{мин}}$ и $P_{\text{макс}}$), м ²	- -
7.	Кадастровый номер или иной государственный учетный номер (инвентарный) объекта недвижимости, расположенного на земельном участке	-
8.	Вид (виды) разрешенного использования	-
8.1.	Дополнительные сведения об использовании земельного участка	-

3. Сведения о характеристиках уточняемого земельного участка с кадастровым номером 34:33:000000:635 :		
№ п/п	Наименование характеристики	Значение характеристики
1	2	3
9.	Сведения о земельных участках (землях общего пользования, территории общего пользования), посредством которых обеспечивается доступ	Земли общего пользования
10.	Иные сведения	-
4. Пояснения к сведениям об уточняемом земельном участке с кадастровым номером 34:33:000000:635 :		
1.	-	

Сведения об уточняемых земельных участках, необходимые для исправления реестровых ошибок в сведениях о местоположении их границ

**1. Сведения о характерных точках границ уточняемого земельного участка
с кадастровым номером 34:33:010006:257 :**

Система координат МСК-34, зона 1

Зона № 1

Обозначение характерных точек границ	Координаты, м				Метод определения координат	Формулы, примененные для расчета средней квадратической погрешности определения координат характерных точек границ (Mt), с подставленными в такие формулы значениями и итоговые (вычисленные) значения Mt, м	Описание закрепле ния точки
	содержатся в Едином государственном реестре недвижимости		определены в результате выполнения комплексных кадастровых работ				
	X	Y	X	Y			
1	2	3	4	5	6	7	8
171	447502.98	1232379.71	447502.98	1232379.71	Метод спутниковых геодезических измерений (определений)	0.1	Закрепление отсутствует
38	447580.92	1232491.62	447580.92	1232491.62	Метод спутниковых геодезических измерений (определений)	0.1	Закрепление отсутствует
403	446539.78	1232857.46	446539.78	1232857.46	Метод спутниковых геодезических измерений (определений)	0.1	Закрепление отсутствует
404	446434.66	1232769.93	446434.66	1232769.93	Метод спутниковых геодезических измерений (определений)	0.1	Закрепление отсутствует
405	446334.72	1232686.80	446334.72	1232686.80	Метод спутниковых геодезических измерений (определений)	0.1	Закрепление отсутствует
138	447444.75	1232296.31	447444.75	1232296.31	Метод спутниковых геодезических измерений (определений)	0.1	Закрепление отсутствует
171	447502.98	1232379.71	447502.98	1232379.71	Метод спутниковых геодезических измерений (определений)	0.1	Закрепление отсутствует

**2. Сведения о частях границ уточняемого земельного участка
с кадастровым номером 34:33:010006:257 :**

Обозначение части границ		Горизонтальное проложение (S), м	Описание прохождения части границ	Сведения о согласовании местоположения границ (согласовано/спорное)
от т.	до т.			
1	2	3	4	5
171	38	136.38	-	-
38	403	1103.54	-	-

2. Сведения о частях границ уточняемого земельного участка с кадастровым номером 34:33:010006:257 :				
Обозначение части границ		Горизонтальное проложение (S), м	Описание прохождения части границ	Сведения о согласовании местоположения границ (согласовано/спорное)
от т.	до т.			
1	2	3	4	5
403	404	136.79	-	-
404	405	129.99	-	-
405	138	1176.71	-	-
138	171	101.72	-	-
3. Сведения о характеристиках уточняемого земельного участка с кадастровым номером 34:33:010006:257 :				
№ п/п	Наименование характеристики		Значение характеристики	
1	2		3	
1.	Адрес земельного участка		-	
1.1.	Сведения о местоположении земельного участка (при отсутствии адреса) в структурированном в соответствии с федеральной информационной адресной системой виде		-	
1.2.	Дополнительные сведения о местоположении земельного участка		-	
2.	Площадь земельного участка ± величина погрешности определения (вычисления) площади ($P \pm \Delta P$), м2		261340.14 ± 4473.13	
3.	Формула, примененная для расчета предельной допустимой погрешности определения площади земельного участка, с подставленными значениями и итоговые (вычисленные) значения (ΔP), м2		$\Delta P = 3.5 * M_t * \sqrt{P} = 3.5 * 2,5 * \sqrt{261340.14} = 4473.13$	
4.	Площадь земельного участка согласно сведениям Единого государственного реестра недвижимости (Ркад), м2		254000	
5.	Оценка расхождения Р и Ркад ($P - P_{кад}$), м2		7340	
6.	Предельные минимальный и максимальный размеры земельного участка ($R_{мин}$ и $R_{макс}$), м2		- -	
7.	Кадастровый номер или иной государственный учетный номер (инвентарный) объекта недвижимости, расположенного на земельном участке		-	
8.	Вид (виды) разрешенного использования		-	
8.1.	Дополнительные сведения об использовании земельного участка		-	
9.	Сведения о земельных участках (землях общего пользования, территории общего пользования), посредством которых обеспечивается доступ		Земли общего пользования	
10.	Иные сведения		-	
4. Пояснения к сведениям об уточняемом земельном участке с кадастровым номером 34:33:010006:257 :				
1.	-			

Сведения об уточняемых земельных участках, необходимые для исправления реестровых ошибок в сведениях о местоположении их границ

**1. Сведения о характерных точках границ уточняемого земельного участка
с кадастровым номером 34:33:010006:258 :**

Система координат МСК-34, зона 1

Зона № 1

Обозначение характерных точек границ	Координаты, м				Метод определения координат	Формулы, примененные для расчета средней квадратической погрешности определения координат характерных точек границ (Mt), с подставленными в такие формулы значениями и итоговые (вычисленные) значения Mt, м	Описание закрепле ния точки
	содержатся в Едином государственном реестре недвижимости		определены в результате выполнения комплексных кадастровых работ				
	X	Y	X	Y			
1	2	3	4	5	6	7	8
167	448151.62	1232749.58	448151.62	1232749.58	Метод спутниковых геодезических измерений (определений)	0.1	Закрепление отсутствует
406	448150.29	1233274.71	448150.29	1233274.71	Метод спутниковых геодезических измерений (определений)	0.1	Закрепление отсутствует
407	447898.46	1233026.70	447898.46	1233026.70	Метод спутниковых геодезических измерений (определений)	0.1	Закрепление отсутствует
214	448000.01	1232992.00	448000.01	1232992.00	Метод спутниковых геодезических измерений (определений)	0.1	Закрепление отсутствует
408	447987.45	1232967.36	447987.45	1232967.36	Метод спутниковых геодезических измерений (определений)	0.1	Закрепление отсутствует
167	448151.62	1232749.58	448151.62	1232749.58	Метод спутниковых геодезических измерений (определений)	0.1	Закрепление отсутствует

**2. Сведения о частях границ уточняемого земельного участка
с кадастровым номером 34:33:010006:258 :**

Обозначение части границ		Горизонтальное проложение (S), м	Описание прохождения части границ	Сведения о согласовании местоположения границ (согласовано/спорное)
от т.	до т.			
1	2	3	4	5
167	406	525.13	-	-
406	407	353.45	-	-
407	214	107.31	-	-
214	408	27.66	-	-
408	167	272.73	-	-

3. Сведения о характеристиках уточняемого земельного участка с кадастровым номером 34:33:010006:258 :		
№ п/п	Наименование характеристики	Значение характеристики
1	2	3
1.	Адрес земельного участка	-
1.1.	Сведения о местоположении земельного участка (при отсутствии адреса) в структурированном в соответствии с федеральной информационной адресной системой виде	-
1.2.	Дополнительные сведения о местоположении земельного участка	-
2.	Площадь земельного участка \pm величина погрешности определения (вычисления) площади ($P \pm \Delta P$), м2	59998.46 \pm 2143.28
3.	Формула, примененная для расчета предельной допустимой погрешности определения площади земельного участка, с подставленными значениями и итоговые (вычисленные) значения (ΔP), м2	$\Delta P = 3.5 * M_t * \sqrt{P} = 3.5 * 2,5 * \sqrt{59998.46} = 2143.28$
4.	Площадь земельного участка согласно сведениям Единого государственного реестра недвижимости ($P_{\text{кад}}$), м2	60000
5.	Оценка расхождения P и $P_{\text{кад}}$ ($P - P_{\text{кад}}$), м2	2
6.	Предельные минимальный и максимальный размеры земельного участка ($P_{\text{мин}}$ и $P_{\text{макс}}$), м2	- -
7.	Кадастровый номер или иной государственный учетный номер (инвентарный) объекта недвижимости, расположенного на земельном участке	-
8.	Вид (виды) разрешенного использования	-
8.1.	Дополнительные сведения об использовании земельного участка	-
9.	Сведения о земельных участках (землях общего пользования, территории общего пользования), посредством которых обеспечивается доступ	Земли общего пользования
10.	Иные сведения	-
4. Пояснения к сведениям об уточняемом земельном участке с кадастровым номером 34:33:010006:258 :		
1.	-	

Сведения об уточняемых земельных участках, необходимые для исправления реестровых ошибок в сведениях о местоположении их границ

**1. Сведения о характерных точках границ уточняемого земельного участка
с кадастровым номером 34:33:000000:530 :**

Система координат							Зона № -
Обозначение характерных точек границ	Координаты, м				Метод определения координат	Формулы, примененные для расчета средней квадратической погрешности определения координат характерных точек границ (Mt), с подставленными в такие формулы значениями и итоговые (вычисленные) значения Mt, м	Описание закрепле ния точки
	содержатся в Едином государственном реестре недвижимости		определены в результате выполнения комплексных кадастровых работ				
	X	Y	X	Y			
1	2	3	4	5	6	7	8
-	-	-	-	-	-	-	-

**2. Сведения о частях границ уточняемого земельного участка
с кадастровым номером 34:33:000000:530 :**

Обозначение части границ		Горизонтальное проложение (S), м	Описание прохождения части границ	Сведения о согласовании местоположения границ (согласовано/спорное)
от т.	до т.			
1	2	3	4	5
-	-	-	-	-

**3. Сведения о характеристиках уточняемого земельного участка
с кадастровым номером 34:33:000000:530 :**

№ п/п	Наименование характеристики	Значение характеристики
1	2	3
1.	Адрес земельного участка	Российская Федерация, 404462, Волгоградская область, район Чернышковский, рабочий поселок Чернышковский
1.1.	Сведения о местоположении земельного участка (при отсутствии адреса) в структурированном в соответствии с федеральной информационной адресной системой виде	-
1.2.	Дополнительные сведения о местоположении земельного участка	-
2.	Площадь земельного участка ± величина погрешности определения (вычисления) площади ($P \pm \Delta P$), м ²	192092 ± 3835
3.	Формула, примененная для расчета предельной допустимой погрешности определения площади земельного участка, с подставленными значениями и итоговые (вычисленные) значения (ΔP), м ²	$\Delta P = 3.5 * Mt * \sqrt{P} = 3.5 * 2,5 * \sqrt{192092} = 3835$
4.	Площадь земельного участка согласно сведениям Единого государственного реестра недвижимости ($P_{\text{кад}}$), м ²	-
5.	Оценка расхождения P и $P_{\text{кад}}$ ($P - P_{\text{кад}}$), м ²	-
6.	Предельные минимальный и максимальный размеры земельного участка ($P_{\text{мин}}$ и $P_{\text{макс}}$), м ²	- -
7.	Кадастровый номер или иной государственный учетный номер (инвентарный) объекта недвижимости, расположенного на земельном участке	-
8.	Вид (виды) разрешенного использования	-
8.1.	Дополнительные сведения об использовании земельного участка	-

3. Сведения о характеристиках уточняемого земельного участка с кадастровым номером 34:33:000000:530 :		
№ п/п	Наименование характеристики	Значение характеристики
1	2	3
9.	Сведения о земельных участках (землях общего пользования, территории общего пользования), посредством которых обеспечивается доступ	Земли общего пользования
10.	Иные сведения	-
4. Пояснения к сведениям об уточняемом земельном участке с кадастровым номером 34:33:000000:530 :		
1.	-	

Сведения об уточняемых земельных участках, необходимые для исправления реестровых ошибок в сведениях о местоположении их границ

**1. Сведения о характерных точках границ уточняемого земельного участка
с кадастровым номером 34:33:010006:269 :**

Система координат МСК-34, зона 1

Зона № 1

Обозначение характерных точек границ	Координаты, м				Метод определения координат	Формулы, примененные для расчета средней квадратической погрешности определения координат характерных точек границ (Mt), с подставленными в такие формулы значениями и итоговые (вычисленные) значения Mt, м	Описание закрепле ния точки
	содержатся в Едином государственном реестре недвижимости		определены в результате выполнения комплексных кадастровых работ				
	X	Y	X	Y			
1	2	3	4	5	6	7	8
409	448035.72	1241885.11	448035.72	1241885.11	Метод спутниковых геодезических измерений (определений)	0.1	Закрепление отсутствует
116	448104.46	1242065.59	448104.46	1242065.59	Метод спутниковых геодезических измерений (определений)	0.1	Закрепление отсутствует
2	447328.41	1242376.92	447328.41	1242376.92	Метод спутниковых геодезических измерений (определений)	0.1	Закрепление отсутствует
410	447255.65	1242197.69	447255.65	1242197.69	Метод спутниковых геодезических измерений (определений)	0.1	Закрепление отсутствует
409	448035.72	1241885.11	448035.72	1241885.11	Метод спутниковых геодезических измерений (определений)	0.1	Закрепление отсутствует

**2. Сведения о частях границ уточняемого земельного участка
с кадастровым номером 34:33:010006:269 :**

Обозначение части границ		Горизонтальное проложение (S), м	Описание прохождения части границ	Сведения о согласовании местоположения границ (согласовано/спорное)
от т.	до т.			
1	2	3	4	5
409	116	193.13	-	-
116	2	836.17	-	-
2	410	193.44	-	-
410	409	840.37	-	-

3. Сведения о характеристиках уточняемого земельного участка с кадастровым номером 34:33:010006:269 :		
№ п/п	Наименование характеристики	Значение характеристики
1	2	3
1.	Адрес земельного участка	-
1.1.	Сведения о местоположении земельного участка (при отсутствии адреса) в структурированном в соответствии с федеральной информационной адресной системой виде	-
1.2.	Дополнительные сведения о местоположении земельного участка	-
2.	Площадь земельного участка ± величина погрешности определения (вычисления) площади (P ± ΔP), м2	162008.8 ± 3521.90
3.	Формула, примененная для расчета предельной допустимой погрешности определения площади земельного участка, с подставленными значениями и итоговые (вычисленные) значения (ΔP), м2	ΔP=3.5*Мt*√P=3.5*2,5*√162008.80=3521.90
4.	Площадь земельного участка согласно сведениям Единого государственного реестра недвижимости (Ркад), м2	162000
5.	Оценка расхождения Р и Ркад (Р - Ркад), м2	9
6.	Предельные минимальный и максимальный размеры земельного участка (Рмин и Рмакс), м2	- -
7.	Кадастровый номер или иной государственный учетный номер (инвентарный) объекта недвижимости, расположенного на земельном участке	-
8.	Вид (виды) разрешенного использования	-
8.1.	Дополнительные сведения об использовании земельного участка	-
9.	Сведения о земельных участках (землях общего пользования, территории общего пользования), посредством которых обеспечивается доступ	Земли общего пользования
10.	Иные сведения	-
4. Пояснения к сведениям об уточняемом земельном участке с кадастровым номером 34:33:010006:269 :		
1.	-	

Сведения об уточняемых земельных участках, необходимые для исправления реестровых ошибок в сведениях о местоположении их границ

**1. Сведения о характерных точках границ уточняемого земельного участка
с кадастровым номером 34:33:010006:271 :**

Система координат МСК-34, зона 1

Зона № 1

Обозначение характерных точек границ	Координаты, м				Метод определения координат	Формулы, примененные для расчета средней квадратической погрешности определения координат характерных точек границ (Mt), с подставленными в такие формулы значениями и итоговые (вычисленные) значения Mt, м	Описание закрепле ния точки
	содержатся в Едином государственном реестре недвижимости		определены в результате выполнения комплексных кадастровых работ				
	X	Y	X	Y			
1	2	3	4	5	6	7	8
123	448265.74	1233911.16	448265.74	1233911.16	Метод спутниковых геодезических измерений (определений)	0.1	Закрепление отсутствует
119	448319.22	1234115.05	448319.22	1234115.05	Метод спутниковых геодезических измерений (определений)	0.1	Закрепление отсутствует
212	448496.79	1234145.29	448496.79	1234145.29	Метод спутниковых геодезических измерений (определений)	0.1	Закрепление отсутствует
411	448422.76	1233959.50	448422.76	1233959.50	Метод спутниковых геодезических измерений (определений)	0.1	Закрепление отсутствует
123	448265.74	1233911.16	448265.74	1233911.16	Метод спутниковых геодезических измерений (определений)	0.1	Закрепление отсутствует

Система координат МСК-34, зона 1

Зона №

Обозначение характерных точек границ	Координаты, м				Метод определения координат	Формулы, примененные для расчета средней квадратической погрешности определения координат характерных точек границ (Mt), с подставленными в такие формулы значениями и итоговые (вычисленные) значения Mt, м	Описание закрепле ния точки
	содержатся в Едином государственном реестре недвижимости		определены в результате выполнения комплексных кадастровых работ				
	X	Y	X	Y			
1	2	3	4	5	6	7	8
						-	
313	448425.06	1233976.98	448425.06	1233976.98	Метод спутниковых геодезических измерений (определений)	0.1	Закрепление отсутствует

1. Сведения о характерных точках границ уточняемого земельного участка с кадастровым номером 34:33:010006:271 :

Система координат МСК-34, зона 1

Зона №

Обозначение характерных точек границ	Координаты, м				Метод определения координат	Формулы, примененные для расчета средней квадратической погрешности определения координат характерных точек границ (Mt), с подставленными в такие формулы значениями и итоговые (вычисленные) значения Mt, м	Описание закрепле ния точки
	содержатся в Едином государственном реестре недвижимости		определены в результате выполнения комплексных кадастровых работ				
	X	Y	X	Y			
1	2	3	4	5	6	7	8
412	448425.05	1233974.98	448425.05	1233974.98	Метод спутниковых геодезических измерений (определений)	0.1	Закрепление отсутствует
413	448423.05	1233974.99	448423.05	1233974.99	Метод спутниковых геодезических измерений (определений)	0.1	Закрепление отсутствует
314	448423.06	1233976.99	448423.06	1233976.99	Метод спутниковых геодезических измерений (определений)	0.1	Закрепление отсутствует
313	448425.06	1233976.98	448425.06	1233976.98	Метод спутниковых геодезических измерений (определений)	0.1	Закрепление отсутствует
						-	
414	448422.93	1233974.96	448422.93	1233974.96	Метод спутниковых геодезических измерений (определений)	0.1	Закрепление отсутствует
310	448420.93	1233974.99	448420.93	1233974.99	Метод спутниковых геодезических измерений (определений)	0.1	Закрепление отсутствует
415	448420.91	1233972.98	448420.91	1233972.98	Метод спутниковых геодезических измерений (определений)	0.1	Закрепление отсутствует
416	448422.91	1233972.96	448422.91	1233972.96	Метод спутниковых геодезических измерений (определений)	0.1	Закрепление отсутствует
414	448422.93	1233974.96	448422.93	1233974.96	Метод спутниковых геодезических измерений (определений)	0.1	Закрепление отсутствует

2. Сведения о частях границ уточняемого земельного участка с кадастровым номером 34:33:010006:271 :				
Обозначение части границ		Горизонтальное проложение (S), м	Описание прохождения части границ	Сведения о согласовании местоположения границ (согласовано/спорное)
от т.	до т.			
1	2	3	4	5
123	119	210.79	-	-
119	212	180.13	-	-
212	411	200.00	-	-
411	123	164.29	-	-
313	412	2.00	-	-
412	413	2.00	-	-
413	314	2.00	-	-
314	313	2.00	-	-
414	310	2.00	-	-
310	415	2.01	-	-
415	416	2.00	-	-
416	414	2.00	-	-
3. Сведения о характеристиках уточняемого земельного участка с кадастровым номером 34:33:010006:271 :				
№ п/п	Наименование характеристики		Значение характеристики	
1	2		3	
1.	Адрес земельного участка		-	
1.1.	Сведения о местоположении земельного участка (при отсутствии адреса) в структурированном в соответствии с федеральной информационной адресной системой виде		-	
1.2.	Дополнительные сведения о местоположении земельного участка		-	
2.	Площадь земельного участка ± величина погрешности определения (вычисления) площади (P ± ΔP), м2		30082.81 ± 1517.63	
3.	Формула, примененная для расчета предельной допустимой погрешности определения площади земельного участка, с подставленными значениями и итоговые (вычисленные) значения (ΔP), м2		ΔP=3.5*Мт*√P=3.5*2,5*√30082.81=1517.63	
4.	Площадь земельного участка согласно сведениям Единого государственного реестра недвижимости (Ркад), м2		30000	
5.	Оценка расхождения Р и Ркад (Р - Ркад), м2		83	
6.	Предельные минимальный и максимальный размеры земельного участка (Рмин и Рмакс), м2		- -	
7.	Кадастровый номер или иной государственный учетный номер (инвентарный) объекта недвижимости, расположенного на земельном участке		-	
8.	Вид (виды) разрешенного использования		-	
8.1.	Дополнительные сведения об использовании земельного участка		-	
9.	Сведения о земельных участках (землях общего пользования, территории общего пользования), посредством которых обеспечивается доступ		Земли общего пользования	
10.	Иные сведения		-	
4. Пояснения к сведениям об уточняемом земельном участке с кадастровым номером 34:33:010006:271 :				
1.	-			

Сведения об уточняемых земельных участках, необходимые для исправления реестровых ошибок в сведениях о местоположении их границ

**1. Сведения о характерных точках границ уточняемого земельного участка
с кадастровым номером 34:33:000000:501 :**

Система координат							Зона № -
Обозначение характерных точек границ	Координаты, м				Метод определения координат	Формулы, примененные для расчета средней квадратической погрешности определения координат характерных точек границ (Mt), с подставленными в такие формулы значениями и итоговые (вычисленные) значения Mt, м	Описание закрепле ния точки
	содержатся в Едином государственном реестре недвижимости		определены в результате выполнения комплексных кадастровых работ				
	X	Y	X	Y			
1	2	3	4	5	6	7	8
-	-	-	-	-	-	-	-

**2. Сведения о частях границ уточняемого земельного участка
с кадастровым номером 34:33:000000:501 :**

Обозначение части границ		Горизонтальное проложение (S), м	Описание прохождения части границ	Сведения о согласовании местоположения границ (согласовано/спорное)
от т.	до т.			
1	2	3	4	5
-	-	-	-	-

**3. Сведения о характеристиках уточняемого земельного участка
с кадастровым номером 34:33:000000:501 :**

№ п/п	Наименование характеристики	Значение характеристики
1	2	3
1.	Адрес земельного участка	Российская Федерация, 404462, Волгоградская область, район Чернышковский, рабочий поселок Чернышковский
1.1.	Сведения о местоположении земельного участка (при отсутствии адреса) в структурированном в соответствии с федеральной информационной адресной системой виде	-
1.2.	Дополнительные сведения о местоположении земельного участка	-
2.	Площадь земельного участка ± величина погрешности определения (вычисления) площади ($P \pm \Delta P$), м ²	158227 ± 3481
3.	Формула, примененная для расчета предельной допустимой погрешности определения площади земельного участка, с подставленными значениями и итоговые (вычисленные) значения (ΔP), м ²	$\Delta P = 3.5 * Mt * \sqrt{P} = 3.5 * 2,5 * \sqrt{158227} = 3481$
4.	Площадь земельного участка согласно сведениям Единого государственного реестра недвижимости ($P_{\text{кад}}$), м ²	-
5.	Оценка расхождения P и $P_{\text{кад}}$ ($P - P_{\text{кад}}$), м ²	-
6.	Предельные минимальный и максимальный размеры земельного участка ($P_{\text{мин}}$ и $P_{\text{макс}}$), м ²	- -
7.	Кадастровый номер или иной государственный учетный номер (инвентарный) объекта недвижимости, расположенного на земельном участке	-
8.	Вид (виды) разрешенного использования	-
8.1.	Дополнительные сведения об использовании земельного участка	-

3. Сведения о характеристиках уточняемого земельного участка с кадастровым номером 34:33:000000:501 :		
№ п/п	Наименование характеристики	Значение характеристики
1	2	3
9.	Сведения о земельных участках (землях общего пользования, территории общего пользования), посредством которых обеспечивается доступ	Земли общего пользования
10.	Иные сведения	-
4. Пояснения к сведениям об уточняемом земельном участке с кадастровым номером 34:33:000000:501 :		
1.	-	

Сведения об уточняемых земельных участках, необходимые для исправления реестровых ошибок в сведениях о местоположении их границ

**1. Сведения о характерных точках границ уточняемого земельного участка
с кадастровым номером 34:33:010006:284 :**

Система координат МСК-34, зона 1

Зона № 1

Обозначение характерных точек границ	Координаты, м				Метод определения координат	Формулы, примененные для расчета средней квадратической погрешности определения координат характерных точек границ (Mt), с подставленными в такие формулы значениями и итоговые (вычисленные) значения Mt, м	Описание закрепле ния точки
	содержатся в Едином государственном реестре недвижимости		определены в результате выполнения комплексных кадастровых работ				
	X	Y	X	Y			
1	2	3	4	5	6	7	8
125	447670.81	1232576.53	447670.81	1232576.53	Метод спутниковых геодезических измерений (определений)	0.1	Закрепление отсутствует
128	446646.97	1232950.72	446646.97	1232950.72	Метод спутниковых геодезических измерений (определений)	0.1	Закрепление отсутствует
403	446539.78	1232857.46	446539.78	1232857.46	Метод спутниковых геодезических измерений (определений)	0.1	Закрепление отсутствует
38	447580.92	1232491.62	447580.92	1232491.62	Метод спутниковых геодезических измерений (определений)	0.1	Закрепление отсутствует
131	447594.78	1232511.40	447594.78	1232511.40	Метод спутниковых геодезических измерений (определений)	0.1	Закрепление отсутствует
125	447670.81	1232576.53	447670.81	1232576.53	Метод спутниковых геодезических измерений (определений)	0.1	Закрепление отсутствует

**2. Сведения о частях границ уточняемого земельного участка
с кадастровым номером 34:33:010006:284 :**

Обозначение части границ		Горизонтальное проложение (S), м	Описание прохождения части границ	Сведения о согласовании местоположения границ (согласовано/спорное)
от т.	до т.			
1	2	3	4	5
125	128	1090.08	-	-
128	403	142.08	-	-
403	38	1103.54	-	-
38	131	24.15	-	-
131	125	100.11	-	-

3. Сведения о характеристиках уточняемого земельного участка с кадастровым номером 34:33:010006:284 :		
№ п/п	Наименование характеристики	Значение характеристики
1	2	3
1.	Адрес земельного участка	-
1.1.	Сведения о местоположении земельного участка (при отсутствии адреса) в структурированном в соответствии с федеральной информационной адресной системой виде	-
1.2.	Дополнительные сведения о местоположении земельного участка	-
2.	Площадь земельного участка \pm величина погрешности определения (вычисления) площади ($P \pm \Delta P$), м2	128140.06 ± 3132.21
3.	Формула, примененная для расчета предельной допустимой погрешности определения площади земельного участка, с подставленными значениями и итоговые (вычисленные) значения (ΔP), м2	$\Delta P = 3.5 * M_t * \sqrt{P} = 3.5 * 2,5 * \sqrt{128140.06} = 3132.21$
4.	Площадь земельного участка согласно сведениям Единого государственного реестра недвижимости ($P_{\text{кад}}$), м2	127000
5.	Оценка расхождения P и $P_{\text{кад}}$ ($P - P_{\text{кад}}$), м2	1140
6.	Предельные минимальный и максимальный размеры земельного участка ($P_{\text{мин}}$ и $P_{\text{макс}}$), м2	- -
7.	Кадастровый номер или иной государственный учетный номер (инвентарный) объекта недвижимости, расположенного на земельном участке	-
8.	Вид (виды) разрешенного использования	-
8.1.	Дополнительные сведения об использовании земельного участка	-
9.	Сведения о земельных участках (землях общего пользования, территории общего пользования), посредством которых обеспечивается доступ	Земли общего пользования
10.	Иные сведения	-
4. Пояснения к сведениям об уточняемом земельном участке с кадастровым номером 34:33:010006:284 :		
1.	-	

Сведения об уточняемых земельных участках, необходимые для исправления реестровых ошибок в сведениях о местоположении их границ

**1. Сведения о характерных точках границ уточняемого земельного участка
с кадастровым номером 34:33:010006:286 :**

Система координат МСК-34, зона 1

Зона № 1

Обозначение характерных точек границ	Координаты, м				Метод определения координат	Формулы, примененные для расчета средней квадратической погрешности определения координат характерных точек границ (Mt), с подставленными в такие формулы значениями и итоговые (вычисленные) значения Mt, м	Описание закрепле ния точки
	содержатся в Едином государственном реестре недвижимости		определены в результате выполнения комплексных кадастровых работ				
	X	Y	X	Y			
1	2	3	4	5	6	7	8
126	447875.00	1232750.00	447875.00	1232750.00	Метод спутниковых геодезических измерений (определений)	0.1	Закрепление отсутствует
167	448151.62	1232749.58	448151.62	1232749.58	Метод спутниковых геодезических измерений (определений)	0.1	Закрепление отсутствует
408	447987.45	1232967.36	447987.45	1232967.36	Метод спутниковых геодезических измерений (определений)	0.1	Закрепление отсутствует
126	447875.00	1232750.00	447875.00	1232750.00	Метод спутниковых геодезических измерений (определений)	0.1	Закрепление отсутствует

**2. Сведения о частях границ уточняемого земельного участка
с кадастровым номером 34:33:010006:286 :**

Обозначение части границ		Горизонтальное проложение (S), м	Описание прохождения части границ	Сведения о согласовании местоположения границ (согласовано/спорное)
от т.	до т.			
1	2	3	4	5
126	167	276.62	-	-
167	408	272.73	-	-
408	126	244.73	-	-

**3. Сведения о характеристиках уточняемого земельного участка
с кадастровым номером 34:33:010006:286 :**

№ п/п	Наименование характеристики	Значение характеристики
1	2	3
1.	Адрес земельного участка	-
1.1.	Сведения о местоположении земельного участка (при отсутствии адреса) в структурированном в соответствии с федеральной информационной адресной системой виде	-
1.2.	Дополнительные сведения о местоположении земельного участка	-

3. Сведения о характеристиках уточняемого земельного участка с кадастровым номером 34:33:010006:286 :		
№ п/п	Наименование характеристики	Значение характеристики
1	2	3
2.	Площадь земельного участка ± величина погрешности определения (вычисления) площади ($P \pm \Delta P$), м2	30086.68 ± 1517.73
3.	Формула, примененная для расчета предельной допустимой погрешности определения площади земельного участка, с подставленными значениями и итоговые (вычисленные) значения (ΔP), м2	$\Delta P = 3.5 * M_t * \sqrt{P} = 3.5 * 2,5 * \sqrt{30086.68} = 1517.73$
4.	Площадь земельного участка согласно сведениям Единого государственного реестра недвижимости ($P_{\text{кад}}$), м2	30000
5.	Оценка расхождения P и $P_{\text{кад}}$ ($P - P_{\text{кад}}$), м2	87
6.	Предельные минимальный и максимальный размеры земельного участка ($P_{\text{мин}}$ и $P_{\text{макс}}$), м2	- -
7.	Кадастровый номер или иной государственный учетный номер (инвентарный) объекта недвижимости, расположенного на земельном участке	-
8.	Вид (виды) разрешенного использования	-
8.1.	Дополнительные сведения об использовании земельного участка	-
9.	Сведения о земельных участках (землях общего пользования, территории общего пользования), посредством которых обеспечивается доступ	Земли общего пользования
10.	Иные сведения	-
4. Пояснения к сведениям об уточняемом земельном участке с кадастровым номером 34:33:010006:286 :		
1.	-	

Сведения об уточняемых земельных участках, необходимые для исправления реестровых ошибок в сведениях о местоположении их границ

**1. Сведения о характерных точках границ уточняемого земельного участка
с кадастровым номером 34:33:010006:289 :**

Система координат							Зона № -
Обозначение характерных точек границ	Координаты, м				Метод определения координат	Формулы, примененные для расчета средней квадратической погрешности определения координат характерных точек границ (Mt), с подставленными в такие формулы значениями и итоговые (вычисленные) значения Mt, м	Описание закрепле ния точки
	содержатся в Едином государственном реестре недвижимости		определены в результате выполнения комплексных кадастровых работ				
	X	Y	X	Y			
1	2	3	4	5	6	7	8
-	-	-	-	-	-	-	-

**2. Сведения о частях границ уточняемого земельного участка
с кадастровым номером 34:33:010006:289 :**

Обозначение части границ		Горизонтальное проложение (S), м	Описание прохождения части границ	Сведения о согласовании местоположения границ (согласовано/спорное)
от т.	до т.			
1	2	3	4	5
-	-	-	-	-

**3. Сведения о характеристиках уточняемого земельного участка
с кадастровым номером 34:33:010006:289 :**

№ п/п	Наименование характеристики	Значение характеристики
1	2	3
1.	Адрес земельного участка	Российская Федерация, Волгоградская область, район Чернышковский, поселок Красноярский
1.1.	Сведения о местоположении земельного участка (при отсутствии адреса) в структурированном в соответствии с федеральной информационной адресной системой виде	-
1.2.	Дополнительные сведения о местоположении земельного участка	-
2.	Площадь земельного участка \pm величина погрешности определения (вычисления) площади ($P \pm \Delta P$), м ²	506022 \pm 6224
3.	Формула, примененная для расчета предельной допустимой погрешности определения площади земельного участка, с подставленными значениями и итоговые (вычисленные) значения (ΔP), м ²	$\Delta P = 3.5 * Mt * \sqrt{P} = 3.5 * 2,5 * \sqrt{506022} = 6224$
4.	Площадь земельного участка согласно сведениям Единого государственного реестра недвижимости ($P_{\text{кад}}$), м ²	506000
5.	Оценка расхождения P и $P_{\text{кад}}$ ($P - P_{\text{кад}}$), м ²	22
6.	Предельные минимальный и максимальный размеры земельного участка ($P_{\text{мин}}$ и $P_{\text{макс}}$), м ²	- -
7.	Кадастровый номер или иной государственный учетный номер (инвентарный) объекта недвижимости, расположенного на земельном участке	-
8.	Вид (виды) разрешенного использования	Для сельскохозяйственного производства

3. Сведения о характеристиках уточняемого земельного участка с кадастровым номером 34:33:010006:289 :		
№ п/п	Наименование характеристики	Значение характеристики
1	2	3
8.1.	Дополнительные сведения об использовании земельного участка	-
9.	Сведения о земельных участках (землях общего пользования, территории общего пользования), посредством которых обеспечивается доступ	Земли общего пользования
10.	Иные сведения	-
4. Пояснения к сведениям об уточняемом земельном участке с кадастровым номером 34:33:010006:289 :		
1.	-	

Сведения об уточняемых земельных участках, необходимые для исправления реестровых ошибок в сведениях о местоположении их границ

1. Сведения о характерных точках границ уточняемого земельного участка с кадастровым номером 34:33:010006:87 :

Система координат МСК-34, зона 1

Зона № 1

Обозначение характерных точек границ	Координаты, м				Метод определения координат	Формулы, примененные для расчета средней квадратической погрешности определения координат характерных точек границ (Mt), с подставленными в такие формулы значениями и итоговые (вычисленные) значения Mt, м	Описание закрепле ния точки
	содержатся в Едином государственном реестре недвижимости		определены в результате выполнения комплексных кадастровых работ				
	X	Y	X	Y			
1	2	3	4	5	6	7	8
417	449085.03	1242670.01	449085.03	1242670.01	Метод спутниковых геодезических измерений (определений)	0.1	Закрепление отсутствует
418	448600.53	1242938.57	448600.53	1242938.57	Метод спутниковых геодезических измерений (определений)	0.1	Закрепление отсутствует
419	448562.87	1242934.63	448562.87	1242934.63	Метод спутниковых геодезических измерений (определений)	0.1	Закрепление отсутствует
420	448548.81	1242933.16	448548.81	1242933.16	Метод спутниковых геодезических измерений (определений)	0.1	Закрепление отсутствует
421	448288.62	1242372.53	448288.62	1242372.53	Метод спутниковых геодезических измерений (определений)	0.1	Закрепление отсутствует
422	449076.41	1242057.21	449076.41	1242057.21	Метод спутниковых геодезических измерений (определений)	0.1	Закрепление отсутствует
423	449121.75	1242101.81	449121.75	1242101.81	Метод спутниковых геодезических измерений (определений)	0.1	Закрепление отсутствует
424	449012.77	1242413.34	449012.77	1242413.34	Метод спутниковых геодезических измерений (определений)	0.1	Закрепление отсутствует
417	449085.03	1242670.01	449085.03	1242670.01	Метод спутниковых геодезических измерений (определений)	0.1	Закрепление отсутствует

2. Сведения о частях границ уточняемого земельного участка с кадастровым номером 34:33:010006:87 :				
Обозначение части границ		Горизонтальное проложение (S), м	Описание прохождения части границ	Сведения о согласовании местоположения границ (согласовано/спорное)
от т.	до т.			
1	2	3	4	5
417	418	553.95	-	-
418	419	37.87	-	-
419	420	14.14	-	-
420	421	618.07	-	-
421	422	848.55	-	-
422	423	63.60	-	-
423	424	330.04	-	-
424	417	266.65	-	-
3. Сведения о характеристиках уточняемого земельного участка с кадастровым номером 34:33:010006:87 :				
№ п/п	Наименование характеристики		Значение характеристики	
1	2		3	
1.	Адрес земельного участка		-	
1.1.	Сведения о местоположении земельного участка (при отсутствии адреса) в структурированном в соответствии с федеральной информационной адресной системой виде		-	
1.2.	Дополнительные сведения о местоположении земельного участка		-	
2.	Площадь земельного участка ± величина погрешности определения (вычисления) площади (P ± ΔP), м2		423996.83 ± 5697.57	
3.	Формула, примененная для расчета предельной допустимой погрешности определения площади земельного участка, с подставленными значениями и итоговые (вычисленные) значения (ΔP), м2		ΔP=3.5*Мt*√P=3.5*2,5*√423996.83=5697.57	
4.	Площадь земельного участка согласно сведениям Единого государственного реестра недвижимости (Ркад), м2		424000	
5.	Оценка расхождения Р и Ркад (Р - Ркад), м2		3	
6.	Предельные минимальный и максимальный размеры земельного участка (Рмин и Рмакс), м2		- -	
7.	Кадастровый номер или иной государственный учетный номер (инвентарный) объекта недвижимости, расположенного на земельном участке		-	
8.	Вид (виды) разрешенного использования		-	
8.1.	Дополнительные сведения об использовании земельного участка		-	
9.	Сведения о земельных участках (землях общего пользования, территории общего пользования), посредством которых обеспечивается доступ		Земли общего пользования	
10.	Иные сведения		-	
4. Пояснения к сведениям об уточняемом земельном участке с кадастровым номером 34:33:010006:87 :				
1.	-			

Сведения об уточняемых земельных участках, необходимые для исправления реестровых ошибок в сведениях о местоположении их границ

1. Сведения о характерных точках границ уточняемого земельного участка с кадастровым номером 34:33:010006:88 :

Система координат МСК-34, зона 1

Зона № 1

Обозначение характерных точек границ	Координаты, м				Метод определения координат	Формулы, примененные для расчета средней квадратической погрешности определения координат характерных точек границ (Mt), с подставленными в такие формулы значениями и итоговые (вычисленные) значения Mt, м	Описание закрепле ния точки
	содержатся в Едином государственном реестре недвижимости		определены в результате выполнения комплексных кадастровых работ				
	X	Y	X	Y			
1	2	3	4	5	6	7	8
423	449121.75	1242101.81	449121.75	1242101.81	Метод спутниковых геодезических измерений (определений)	0.1	Закрепление отсутствует
425	449128.96	1242109.84	449128.96	1242109.84	Метод спутниковых геодезических измерений (определений)	0.1	Закрепление отсутствует
426	449257.74	1242211.37	449257.74	1242211.37	Метод спутниковых геодезических измерений (определений)	0.1	Закрепление отсутствует
427	449249.00	1242528.83	449249.00	1242528.83	Метод спутниковых геодезических измерений (определений)	0.1	Закрепление отсутствует
428	449059.83	1242580.49	449059.83	1242580.49	Метод спутниковых геодезических измерений (определений)	0.1	Закрепление отсутствует
424	449012.77	1242413.34	449012.77	1242413.34	Метод спутниковых геодезических измерений (определений)	0.1	Закрепление отсутствует
429	449035.91	1242347.23	449035.91	1242347.23	Метод спутниковых геодезических измерений (определений)	0.1	Закрепление отсутствует
430	449100.30	1242163.16	449100.30	1242163.16	Метод спутниковых геодезических измерений (определений)	0.1	Закрепление отсутствует
423	449121.75	1242101.81	449121.75	1242101.81	Метод спутниковых геодезических измерений (определений)	0.1	Закрепление отсутствует

2. Сведения о частях границ уточняемого земельного участка с кадастровым номером 34:33:010006:88 :				
Обозначение части границ		Горизонтальное проложение (S), м	Описание прохождения части границ	Сведения о согласовании местоположения границ (согласовано/спорное)
от т.	до т.			
1	2	3	4	5
423	425	10.79	-	-
425	426	163.99	-	-
426	427	317.58	-	-
427	428	196.10	-	-
428	424	173.65	-	-
424	429	70.04	-	-
429	430	195.01	-	-
430	423	64.99	-	-
3. Сведения о характеристиках уточняемого земельного участка с кадастровым номером 34:33:010006:88 :				
№ п/п	Наименование характеристики		Значение характеристики	
1	2		3	
1.	Адрес земельного участка		-	
1.1.	Сведения о местоположении земельного участка (при отсутствии адреса) в структурированном в соответствии с федеральной информационной адресной системой виде		-	
1.2.	Дополнительные сведения о местоположении земельного участка		-	
2.	Площадь земельного участка ± величина погрешности определения (вычисления) площади ($P \pm \Delta P$), м2		82025.21 ± 2506.00	
3.	Формула, примененная для расчета предельной допустимой погрешности определения площади земельного участка, с подставленными значениями и итоговые (вычисленные) значения (ΔP), м2		$\Delta P = 3.5 * M_t * \sqrt{P} = 3.5 * 2,5 * \sqrt{82025.21} = 2506.00$	
4.	Площадь земельного участка согласно сведениям Единого государственного реестра недвижимости (Ркад), м2		82000	
5.	Оценка расхождения Р и Ркад ($P - P_{кад}$), м2		25	
6.	Предельные минимальный и максимальный размеры земельного участка ($R_{мин}$ и $R_{макс}$), м2		- -	
7.	Кадастровый номер или иной государственный учетный номер (инвентарный) объекта недвижимости, расположенного на земельном участке		-	
8.	Вид (виды) разрешенного использования		-	
8.1.	Дополнительные сведения об использовании земельного участка		-	
9.	Сведения о земельных участках (землях общего пользования, территории общего пользования), посредством которых обеспечивается доступ		Земли общего пользования	
10.	Иные сведения		-	
4. Пояснения к сведениям об уточняемом земельном участке с кадастровым номером 34:33:010006:88 :				
1.	-			

Сведения об уточняемых земельных участках, необходимые для исправления реестровых ошибок в сведениях о местоположении их границ

**1. Сведения о характерных точках границ уточняемого земельного участка
с кадастровым номером 34:33:000000:440 :**

Система координат							Зона № -
Обозначение характерных точек границ	Координаты, м				Метод определения координат	Формулы, примененные для расчета средней квадратической погрешности определения координат характерных точек границ (Mt), с подставленными в такие формулы значениями и итоговые (вычисленные) значения Mt, м	Описание закрепле ния точки
	содержатся в Едином государственном реестре недвижимости		определены в результате выполнения комплексных кадастровых работ				
	X	Y	X	Y			
1	2	3	4	5	6	7	8
-	-	-	-	-	-	-	-

**2. Сведения о частях границ уточняемого земельного участка
с кадастровым номером 34:33:000000:440 :**

Обозначение части границ		Горизонтальное проложение (S), м	Описание прохождения части границ	Сведения о согласовании местоположения границ (согласовано/спорное)
от т.	до т.			
1	2	3	4	5
-	-	-	-	-

**3. Сведения о характеристиках уточняемого земельного участка
с кадастровым номером 34:33:000000:440 :**

№ п/п	Наименование характеристики	Значение характеристики
1	2	3
1.	Адрес земельного участка	Российская Федерация, 404462, Волгоградская область, район Чернышковский, рабочий поселок Чернышковский
1.1.	Сведения о местоположении земельного участка (при отсутствии адреса) в структурированном в соответствии с федеральной информационной адресной системой виде	-
1.2.	Дополнительные сведения о местоположении земельного участка	-
2.	Площадь земельного участка ± величина погрешности определения (вычисления) площади ($P \pm \Delta P$), м ²	4911583 ± 19392
3.	Формула, примененная для расчета предельной допустимой погрешности определения площади земельного участка, с подставленными значениями и итоговые (вычисленные) значения (ΔP), м ²	$\Delta P = 3.5 * Mt * \sqrt{P} = 3.5 * 2,5 * \sqrt{4911583} = 19392$
4.	Площадь земельного участка согласно сведениям Единого государственного реестра недвижимости (Р _{кад}), м ²	-
5.	Оценка расхождения P и Р _{кад} (P - Р _{кад}), м ²	-
6.	Предельные минимальный и максимальный размеры земельного участка (Р _{мин} и Р _{макс}), м ²	- -
7.	Кадастровый номер или иной государственный учетный номер (инвентарный) объекта недвижимости, расположенного на земельном участке	-
8.	Вид (виды) разрешенного использования	-
8.1.	Дополнительные сведения об использовании земельного участка	-

3. Сведения о характеристиках уточняемого земельного участка с кадастровым номером 34:33:000000:440 :		
№ п/п	Наименование характеристики	Значение характеристики
1	2	3
9.	Сведения о земельных участках (землях общего пользования, территории общего пользования), посредством которых обеспечивается доступ	Земли общего пользования
10.	Иные сведения	-
4. Пояснения к сведениям об уточняемом земельном участке с кадастровым номером 34:33:000000:440 :		
1.	-	

Сведения об уточняемых земельных участках, необходимые для исправления реестровых ошибок в сведениях о местоположении их границ

**1. Сведения о характерных точках границ уточняемого земельного участка
с кадастровым номером 34:33:010006:290 :**

Система координат МСК-34, зона 1

Зона № 1

Обозначение характерных точек границ	Координаты, м				Метод определения координат	Формулы, примененные для расчета средней квадратической погрешности определения координат характерных точек границ (Mt), с подставленными в такие формулы значениями и итоговые (вычисленные) значения Mt, м	Описание закрепле ния точки
	содержатся в Едином государственном реестре недвижимости		определены в результате выполнения комплексных кадастровых работ				
	X	Y	X	Y			
1	2	3	4	5	6	7	8
469	446970.83	1239755.83	446970.83	1239755.83	Метод спутниковых геодезических измерений (определений)	0.1	Закрепление отсутствует
470	446967.22	1239741.65	446967.22	1239741.65	Метод спутниковых геодезических измерений (определений)	0.1	Закрепление отсутствует
471	447014.11	1239733.38	447014.11	1239733.38	Метод спутниковых геодезических измерений (определений)	0.1	Закрепление отсутствует
472	447643.51	1239444.55	447643.51	1239444.55	Метод спутниковых геодезических измерений (определений)	0.1	Закрепление отсутствует
473	448383.14	1239191.46	448383.14	1239191.46	Метод спутниковых геодезических измерений (определений)	0.1	Закрепление отсутствует
474	448386.94	1239190.16	448386.94	1239190.16	Метод спутниковых геодезических измерений (определений)	0.1	Закрепление отсутствует
475	448576.86	1239125.18	448576.86	1239125.18	Метод спутниковых геодезических измерений (определений)	0.1	Закрепление отсутствует
82	448576.16	1239130.56	448576.16	1239130.56	Метод спутниковых геодезических измерений (определений)	0.1	Закрепление отсутствует
476	448582.16	1239966.13	448582.16	1239966.13	Метод спутниковых геодезических измерений (определений)	0.1	Закрепление отсутствует

1. Сведения о характерных точках границ уточняемого земельного участка с кадастровым номером 34:33:010006:290 :							
Система координат МСК-34, зона 1						Зона № 1	
Обозначение характерных точек границ	Координаты, м				Метод определения координат	Формулы, примененные для расчета средней квадратической погрешности определения координат характерных точек границ (Mt), с подставленными в такие формулы значениями и итоговые (вычисленные) значения Mt, м	Описание закрепле ния точки
	содержатся в Едином государственном реестре недвижимости		определены в результате выполнения комплексных кадастровых работ				
	X	Y	X	Y			
1	2	3	4	5	6	7	8
477	448582.91	1240277.76	448582.91	1240277.76	Метод спутниковых геодезических измерений (определений)	0.1	Закрепление отсутствует
478	448584.68	1240990.38	448584.68	1240990.38	Метод спутниковых геодезических измерений (определений)	0.1	Закрепление отсутствует
479	448586.82	1241074.33	448586.82	1241074.33	Метод спутниковых геодезических измерений (определений)	0.1	Закрепление отсутствует
480	448594.67	1241184.72	448594.67	1241184.72	Метод спутниковых геодезических измерений (определений)	0.1	Закрепление отсутствует
481	448619.10	1241329.34	448619.10	1241329.34	Метод спутниковых геодезических измерений (определений)	0.1	Закрепление отсутствует
482	448644.09	1241426.16	448644.09	1241426.16	Метод спутниковых геодезических измерений (определений)	0.1	Закрепление отсутствует
483	448476.18	1241492.61	448476.18	1241492.61	Метод спутниковых геодезических измерений (определений)	0.1	Закрепление отсутствует
484	448472.30	1241494.16	448472.30	1241494.16	Метод спутниковых геодезических измерений (определений)	0.1	Закрепление отсутствует
485	447414.01	1241913.00	447414.01	1241913.00	Метод спутниковых геодезических измерений (определений)	0.1	Закрепление отсутствует
486	446845.00	1240527.00	446845.00	1240527.00	Метод спутниковых геодезических измерений (определений)	0.1	Закрепление отсутствует

1. Сведения о характерных точках границ уточняемого земельного участка с кадастровым номером 34:33:010006:290 :							
Система координат МСК-34, зона 1						Зона № 1	
Обозначение характерных точек границ	Координаты, м				Метод определения координат	Формулы, примененные для расчета средней квадратической погрешности определения координат характерных точек границ (Mt), с подставленными в такие формулы значениями и итоговые (вычисленные) значения Mt, м	Описание закрепле ния точки
	содержатся в Едином государственном реестре недвижимости		определены в результате выполнения комплексных кадастровых работ				
	X	Y	X	Y			
1	2	3	4	5	6	7	8
487	445657.00	1241038.00	445657.00	1241038.00	Метод спутниковых геодезических измерений (определений)	0.1	Закрепление отсутствует
488	445573.74	1240838.08	445573.74	1240838.08	Метод спутниковых геодезических измерений (определений)	0.1	Закрепление отсутствует
489	445595.80	1240816.70	445595.80	1240816.70	Метод спутниковых геодезических измерений (определений)	0.1	Закрепление отсутствует
490	445602.00	1240762.93	445602.00	1240762.93	Метод спутниковых геодезических измерений (определений)	0.1	Закрепление отсутствует
491	445643.02	1240709.85	445643.02	1240709.85	Метод спутниковых геодезических измерений (определений)	0.1	Закрепление отсутствует
492	445695.77	1240668.49	445695.77	1240668.49	Метод спутниковых геодезических измерений (определений)	0.1	Закрепление отсутствует
493	447053.52	1240081.13	447053.52	1240081.13	Метод спутниковых геодезических измерений (определений)	0.1	Закрепление отсутствует
494	446995.07	1239851.19	446995.07	1239851.19	Метод спутниковых геодезических измерений (определений)	0.1	Закрепление отсутствует
495	447758.33	1239544.12	447758.33	1239544.12	Метод спутниковых геодезических измерений (определений)	0.1	Закрепление отсутствует
496	448574.79	1239215.75	448574.79	1239215.75	Метод спутниковых геодезических измерений (определений)	0.1	Закрепление отсутствует

1. Сведения о характерных точках границ уточняемого земельного участка с кадастровым номером 34:33:010006:290 :							
Система координат МСК-34, зона 1						Зона № 1	
Обозначение характерных точек границ	Координаты, м				Метод определения координат	Формулы, примененные для расчета средней квадратической погрешности определения координат характерных точек границ (Mt), с подставленными в такие формулы значениями и итоговые (вычисленные) значения Mt, м	Описание закрепле ния точки
	содержатся в Едином государственном реестре недвижимости		определены в результате выполнения комплексных кадастровых работ				
	X	Y	X	Y			
1	2	3	4	5	6	7	8
497	448574.21	1239131.19	448574.21	1239131.19	Метод спутниковых геодезических измерений (определений)	0.1	Закрепление отсутствует
83	448533.09	1239144.12	448533.09	1239144.12	Метод спутниковых геодезических измерений (определений)	0.1	Закрепление отсутствует
84	448320.87	1239218.22	448320.87	1239218.22	Метод спутниковых геодезических измерений (определений)	0.1	Закрепление отсутствует
85	447749.71	1239419.50	447749.71	1239419.50	Метод спутниковых геодезических измерений (определений)	0.1	Закрепление отсутствует
86	447736.42	1239424.13	447736.42	1239424.13	Метод спутниковых геодезических измерений (определений)	0.1	Закрепление отсутствует
87	447723.15	1239428.71	447723.15	1239428.71	Метод спутниковых геодезических измерений (определений)	0.1	Закрепление отсутствует
88	447710.67	1239433.18	447710.67	1239433.18	Метод спутниковых геодезических измерений (определений)	0.1	Закрепление отсутствует
89	447697.39	1239437.62	447697.39	1239437.62	Метод спутниковых геодезических измерений (определений)	0.1	Закрепление отсутствует
90	447684.99	1239442.50	447684.99	1239442.50	Метод спутниковых геодезических измерений (определений)	0.1	Закрепление отсутствует
91	447671.79	1239447.79	447671.79	1239447.79	Метод спутниковых геодезических измерений (определений)	0.1	Закрепление отсутствует

1. Сведения о характерных точках границ уточняемого земельного участка с кадастровым номером 34:33:010006:290 :							
Система координат МСК-34, зона 1						Зона № 1	
Обозначение характерных точек границ	Координаты, м				Метод определения координат	Формулы, примененные для расчета средней квадратической погрешности определения координат характерных точек границ (Mt), с подставленными в такие формулы значениями и итоговые (вычисленные) значения Mt, м	Описание закрепле ния точки
	содержатся в Едином государственном реестре недвижимости		определены в результате выполнения комплексных кадастровых работ				
	X	Y	X	Y			
1	2	3	4	5	6	7	8
92	447654.55	1239455.10	447654.55	1239455.10	Метод спутниковых геодезических измерений (определений)	0.1	Закрепление отсутствует
93	447632.23	1239464.61	447632.23	1239464.61	Метод спутниковых геодезических измерений (определений)	0.1	Закрепление отсутствует
94	447606.05	1239475.95	447606.05	1239475.95	Метод спутниковых геодезических измерений (определений)	0.1	Закрепление отсутствует
95	447573.39	1239490.47	447573.39	1239490.47	Метод спутниковых геодезических измерений (определений)	0.1	Закрепление отсутствует
96	447555.48	1239498.35	447555.48	1239498.35	Метод спутниковых геодезических измерений (определений)	0.1	Закрепление отсутствует
97	447332.75	1239599.29	447332.75	1239599.29	Метод спутниковых геодезических измерений (определений)	0.1	Закрепление отсутствует
98	447066.64	1239721.76	447066.64	1239721.76	Метод спутниковых геодезических измерений (определений)	0.1	Закрепление отсутствует
99	447055.15	1239726.97	447055.15	1239726.97	Метод спутниковых геодезических измерений (определений)	0.1	Закрепление отсутствует
100	447044.01	1239732.14	447044.01	1239732.14	Метод спутниковых геодезических измерений (определений)	0.1	Закрепление отсутствует
101	447031.89	1239737.49	447031.89	1239737.49	Метод спутниковых геодезических измерений (определений)	0.1	Закрепление отсутствует

1. Сведения о характерных точках границ уточняемого земельного участка с кадастровым номером 34:33:010006:290 :							
Система координат МСК-34, зона 1						Зона № 1	
Обозначение характерных точек границ	Координаты, м				Метод определения координат	Формулы, примененные для расчета средней квадратической погрешности определения координат характерных точек границ (Mt), с подставленными в такие формулы значениями и итоговые (вычисленные) значения Mt, м	Описание закрепле ния точки
	содержатся в Едином государственном реестре недвижимости		определены в результате выполнения комплексных кадастровых работ				
	X	Y	X	Y			
1	2	3	4	5	6	7	8
102	447018.90	1239742.63	447018.90	1239742.63	Метод спутниковых геодезических измерений (определений)	0.1	Закрепление отсутствует
103	447006.33	1239747.14	447006.33	1239747.14	Метод спутниковых геодезических измерений (определений)	0.1	Закрепление отсутствует
104	446992.72	1239751.13	446992.72	1239751.13	Метод спутниковых геодезических измерений (определений)	0.1	Закрепление отсутствует
105	446980.06	1239754.03	446980.06	1239754.03	Метод спутниковых геодезических измерений (определений)	0.1	Закрепление отсутствует
469	446970.83	1239755.83	446970.83	1239755.83	Метод спутниковых геодезических измерений (определений)	0.1	Закрепление отсутствует
Система координат МСК-34, зона 1						Зона № 2	
Обозначение характерных точек границ	Координаты, м				Метод определения координат	Формулы, примененные для расчета средней квадратической погрешности определения координат характерных точек границ (Mt), с подставленными в такие формулы значениями и итоговые (вычисленные) значения Mt, м	Описание закрепле ния точки
	содержатся в Едином государственном реестре недвижимости		определены в результате выполнения комплексных кадастровых работ				
	X	Y	X	Y			
1	2	3	4	5	6	7	8
						-	
498	447195.88	1239864.59	447195.88	1239864.59	Метод спутниковых геодезических измерений (определений)	0.1	Закрепление отсутствует
499	447195.57	1239864.48	447195.57	1239864.48	Метод спутниковых геодезических измерений (определений)	0.1	Закрепление отсутствует

1. Сведения о характерных точках границ уточняемого земельного участка с кадастровым номером 34:33:010006:290 :

Система координат МСК-34, зона 1

Зона №

Обозначение характерных точек границ	Координаты, м				Метод определения координат	Формулы, примененные для расчета средней квадратической погрешности определения координат характерных точек границ (Mt), с подставленными в такие формулы значениями и итоговые (вычисленные) значения Mt, м	Описание закрепле ния точки
	содержатся в Едином государственном реестре недвижимости		определены в результате выполнения комплексных кадастровых работ				
	X	Y	X	Y			
1	2	3	4	5	6	7	8
500	447195.47	1239864.79	447195.47	1239864.79	Метод спутниковых геодезических измерений (определений)	0.1	Закрепление отсутствует
501	447195.77	1239864.90	447195.77	1239864.90	Метод спутниковых геодезических измерений (определений)	0.1	Закрепление отсутствует
498	447195.88	1239864.59	447195.88	1239864.59	Метод спутниковых геодезических измерений (определений)	0.1	Закрепление отсутствует
						-	
502	447876.57	1240069.86	447876.57	1240069.86	Метод спутниковых геодезических измерений (определений)	0.1	Закрепление отсутствует
503	447876.27	1240069.75	447876.27	1240069.75	Метод спутниковых геодезических измерений (определений)	0.1	Закрепление отсутствует
504	447876.15	1240070.06	447876.15	1240070.06	Метод спутниковых геодезических измерений (определений)	0.1	Закрепление отсутствует
505	447876.46	1240070.17	447876.46	1240070.17	Метод спутниковых геодезических измерений (определений)	0.1	Закрепление отсутствует
502	447876.57	1240069.86	447876.57	1240069.86	Метод спутниковых геодезических измерений (определений)	0.1	Закрепление отсутствует
						-	
506	447706.05	1240017.96	447706.05	1240017.96	Метод спутниковых геодезических измерений (определений)	0.1	Закрепление отсутствует

1. Сведения о характерных точках границ уточняемого земельного участка с кадастровым номером 34:33:010006:290 :

Система координат МСК-34, зона 1

Зона №

Обозначение характерных точек границ	Координаты, м				Метод определения координат	Формулы, примененные для расчета средней квадратической погрешности определения координат характерных точек границ (Mt), с подставленными в такие формулы значениями и итоговые (вычисленные) значения Mt, м	Описание закрепле ния точки
	содержатся в Едином государственном реестре недвижимости		определены в результате выполнения комплексных кадастровых работ				
	X	Y	X	Y			
1	2	3	4	5	6	7	8
507	447705.74	1240017.85	447705.74	1240017.85	Метод спутниковых геодезических измерений (определений)	0.1	Закрепление отсутствует
508	447705.63	1240018.16	447705.63	1240018.16	Метод спутниковых геодезических измерений (определений)	0.1	Закрепление отсутствует
509	447705.94	1240018.27	447705.94	1240018.27	Метод спутниковых геодезических измерений (определений)	0.1	Закрепление отсутствует
506	447706.05	1240017.96	447706.05	1240017.96	Метод спутниковых геодезических измерений (определений)	0.1	Закрепление отсутствует
						-	
510	448490.35	1240255.82	448490.35	1240255.82	Метод спутниковых геодезических измерений (определений)	0.1	Закрепление отсутствует
511	448490.25	1240256.13	448490.25	1240256.13	Метод спутниковых геодезических измерений (определений)	0.1	Закрепление отсутствует
512	448489.93	1240256.02	448489.93	1240256.02	Метод спутниковых геодезических измерений (определений)	0.1	Закрепление отсутствует
513	448490.05	1240255.71	448490.05	1240255.71	Метод спутниковых геодезических измерений (определений)	0.1	Закрепление отсутствует
514	448258.93	1240185.89	448258.93	1240185.89	Метод спутниковых геодезических измерений (определений)	0.1	Закрепление отсутствует

1. Сведения о характерных точках границ уточняемого земельного участка с кадастровым номером 34:33:010006:290 :

Система координат МСК-34, зона 1

Зона №

Обозначение характерных точек границ	Координаты, м				Метод определения координат	Формулы, примененные для расчета средней квадратической погрешности определения координат характерных точек границ (Mt), с подставленными в такие формулы значениями и итоговые (вычисленные) значения Mt, м	Описание закрепле ния точки
	содержатся в Едином государственном реестре недвижимости		определены в результате выполнения комплексных кадастровых работ				
	X	Y	X	Y			
1	2	3	4	5	6	7	8
515	448258.82	1240186.20	448258.82	1240186.20	Метод спутниковых геодезических измерений (определений)	0.1	Закрепление отсутствует
516	448258.51	1240186.09	448258.51	1240186.09	Метод спутниковых геодезических измерений (определений)	0.1	Закрепление отсутствует
517	448258.62	1240185.78	448258.62	1240185.78	Метод спутниковых геодезических измерений (определений)	0.1	Закрепление отсутствует
514	448258.93	1240185.89	448258.93	1240185.89	Метод спутниковых геодезических измерений (определений)	0.1	Закрепление отсутствует
510	448490.35	1240255.82	448490.35	1240255.82	Метод спутниковых геодезических измерений (определений)	0.1	Закрепление отсутствует
						-	
518	448437.82	1240240.03	448437.82	1240240.03	Метод спутниковых геодезических измерений (определений)	0.1	Закрепление отсутствует
519	448437.51	1240239.92	448437.51	1240239.92	Метод спутниковых геодезических измерений (определений)	0.1	Закрепление отсутствует
520	448437.40	1240240.23	448437.40	1240240.23	Метод спутниковых геодезических измерений (определений)	0.1	Закрепление отсутствует
521	448437.71	1240240.34	448437.71	1240240.34	Метод спутниковых геодезических измерений (определений)	0.1	Закрепление отсутствует

1. Сведения о характерных точках границ уточняемого земельного участка с кадастровым номером 34:33:010006:290 :

Система координат МСК-34, зона 1

Зона №

Обозначение характерных точек границ	Координаты, м				Метод определения координат	Формулы, примененные для расчета средней квадратической погрешности определения координат характерных точек границ (Mt), с подставленными в такие формулы значениями и итоговые (вычисленные) значения Mt, м	Описание закрепле ния точки
	содержатся в Едином государственном реестре недвижимости		определены в результате выполнения комплексных кадастровых работ				
	X	Y	X	Y			
1	2	3	4	5	6	7	8
518	448437.82	1240240.03	448437.82	1240240.03	Метод спутниковых геодезических измерений (определений)	0.1	Закрепление отсутствует
						-	
522	447142.84	1239848.22	447142.84	1239848.22	Метод спутниковых геодезических измерений (определений)	0.1	Закрепление отсутствует
523	447142.53	1239848.11	447142.53	1239848.11	Метод спутниковых геодезических измерений (определений)	0.1	Закрепление отсутствует
524	447142.43	1239848.43	447142.43	1239848.43	Метод спутниковых геодезических измерений (определений)	0.1	Закрепление отсутствует
525	447142.73	1239848.54	447142.73	1239848.54	Метод спутниковых геодезических измерений (определений)	0.1	Закрепление отсутствует
522	447142.84	1239848.22	447142.84	1239848.22	Метод спутниковых геодезических измерений (определений)	0.1	Закрепление отсутствует
						-	
526	447939.64	1240089.12	447939.64	1240089.12	Метод спутниковых геодезических измерений (определений)	0.1	Закрепление отсутствует
527	447939.33	1240089.01	447939.33	1240089.01	Метод спутниковых геодезических измерений (определений)	0.1	Закрепление отсутствует
528	447939.23	1240089.33	447939.23	1240089.33	Метод спутниковых геодезических измерений (определений)	0.1	Закрепление отсутствует

1. Сведения о характерных точках границ уточняемого земельного участка с кадастровым номером 34:33:010006:290 :

Система координат МСК-34, зона 1

Зона №

Обозначение характерных точек границ	Координаты, м				Метод определения координат	Формулы, примененные для расчета средней квадратической погрешности определения координат характерных точек границ (Mt), с подставленными в такие формулы значениями и итоговые (вычисленные) значения Mt, м	Описание закрепле ния точки
	содержатся в Едином государственном реестре недвижимости		определены в результате выполнения комплексных кадастровых работ				
	X	Y	X	Y			
1	2	3	4	5	6	7	8
529	447939.53	1240089.44	447939.53	1240089.44	Метод спутниковых геодезических измерений (определений)	0.1	Закрепление отсутствует
526	447939.64	1240089.12	447939.64	1240089.12	Метод спутниковых геодезических измерений (определений)	0.1	Закрепление отсутствует
						-	
530	447998.02	1240106.93	447998.02	1240106.93	Метод спутниковых геодезических измерений (определений)	0.1	Закрепление отсутствует
531	447997.70	1240106.82	447997.70	1240106.82	Метод спутниковых геодезических измерений (определений)	0.1	Закрепление отсутствует
532	447997.59	1240107.13	447997.59	1240107.13	Метод спутниковых геодезических измерений (определений)	0.1	Закрепление отсутствует
533	447997.90	1240107.24	447997.90	1240107.24	Метод спутниковых геодезических измерений (определений)	0.1	Закрепление отсутствует
530	447998.02	1240106.93	447998.02	1240106.93	Метод спутниковых геодезических измерений (определений)	0.1	Закрепление отсутствует
						-	
534	447763.95	1240035.32	447763.95	1240035.32	Метод спутниковых геодезических измерений (определений)	0.1	Закрепление отсутствует
535	447763.63	1240035.21	447763.63	1240035.21	Метод спутниковых геодезических измерений (определений)	0.1	Закрепление отсутствует

1. Сведения о характерных точках границ уточняемого земельного участка с кадастровым номером 34:33:010006:290 :

Система координат МСК-34, зона 1

Зона №

Обозначение характерных точек границ	Координаты, м				Метод определения координат	Формулы, примененные для расчета средней квадратической погрешности определения координат характерных точек границ (Mt), с подставленными в такие формулы значениями и итоговые (вычисленные) значения Mt, м	Описание закрепле ния точки
	содержатся в Едином государственном реестре недвижимости		определены в результате выполнения комплексных кадастровых работ				
	X	Y	X	Y			
1	2	3	4	5	6	7	8
536	447763.52	1240035.52	447763.52	1240035.52	Метод спутниковых геодезических измерений (определений)	0.1	Закрепление отсутствует
537	447763.83	1240035.63	447763.83	1240035.63	Метод спутниковых геодезических измерений (определений)	0.1	Закрепление отсутствует
534	447763.95	1240035.32	447763.95	1240035.32	Метод спутниковых геодезических измерений (определений)	0.1	Закрепление отсутствует
						-	
538	447244.57	1239879.71	447244.57	1239879.71	Метод спутниковых геодезических измерений (определений)	0.1	Закрепление отсутствует
539	447244.26	1239879.60	447244.26	1239879.60	Метод спутниковых геодезических измерений (определений)	0.1	Закрепление отсутствует
540	447244.14	1239879.91	447244.14	1239879.91	Метод спутниковых геодезических измерений (определений)	0.1	Закрепление отсутствует
541	447244.46	1239880.02	447244.46	1239880.02	Метод спутниковых геодезических измерений (определений)	0.1	Закрепление отсутствует
538	447244.57	1239879.71	447244.57	1239879.71	Метод спутниковых геодезических измерений (определений)	0.1	Закрепление отсутствует
						-	
542	448162.22	1240156.61	448162.22	1240156.61	Метод спутниковых геодезических измерений (определений)	0.1	Закрепление отсутствует

1. Сведения о характерных точках границ уточняемого земельного участка с кадастровым номером 34:33:010006:290 :							
Система координат МСК-34, зона 1						Зона №	
Обозначение характерных точек границ	Координаты, м				Метод определения координат	Формулы, примененные для расчета средней квадратической погрешности определения координат характерных точек границ (Mt), с подставленными в такие формулы значениями и итоговые (вычисленные) значения Mt, м	Описание закрепле ния точки
	содержатся в Едином государственном реестре недвижимости		определены в результате выполнения комплексных кадастровых работ				
	X	Y	X	Y			
1	2	3	4	5	6	7	8
543	448161.91	1240156.50	448161.91	1240156.50	Метод спутниковых геодезических измерений (определений)	0.1	Закрепление отсутствует
544	448161.79	1240156.81	448161.79	1240156.81	Метод спутниковых геодезических измерений (определений)	0.1	Закрепление отсутствует
545	448162.12	1240156.92	448162.12	1240156.92	Метод спутниковых геодезических измерений (определений)	0.1	Закрепление отсутствует
542	448162.22	1240156.61	448162.22	1240156.61	Метод спутниковых геодезических измерений (определений)	0.1	Закрепление отсутствует
						-	
546	447475.20	1239949.33	447475.20	1239949.33	Метод спутниковых геодезических измерений (определений)	0.1	Закрепление отсутствует
547	447474.88	1239949.22	447474.88	1239949.22	Метод спутниковых геодезических измерений (определений)	0.1	Закрепление отсутствует
548	447474.77	1239949.53	447474.77	1239949.53	Метод спутниковых геодезических измерений (определений)	0.1	Закрепление отсутствует
549	447475.09	1239949.64	447475.09	1239949.64	Метод спутниковых геодезических измерений (определений)	0.1	Закрепление отсутствует
546	447475.20	1239949.33	447475.20	1239949.33	Метод спутниковых геодезических измерений (определений)	0.1	Закрепление отсутствует
						-	

1. Сведения о характерных точках границ уточняемого земельного участка с кадастровым номером 34:33:010006:290 :

Система координат МСК-34, зона 1

Зона №

Обозначение характерных точек границ	Координаты, м				Метод определения координат	Формулы, примененные для расчета средней квадратической погрешности определения координат характерных точек границ (Mt), с подставленными в такие формулы значениями и итоговые (вычисленные) значения Mt, м	Описание закрепле ния точки
	содержатся в Едином государственном реестре недвижимости		определены в результате выполнения комплексных кадастровых работ				
	X	Y	X	Y			
1	2	3	4	5	6	7	8
550	447587.36	1239982.69	447587.36	1239982.69	Метод спутниковых геодезических измерений (определений)	0.1	Закрепление отсутствует
551	447587.04	1239982.58	447587.04	1239982.58	Метод спутниковых геодезических измерений (определений)	0.1	Закрепление отсутствует
552	447586.94	1239982.90	447586.94	1239982.90	Метод спутниковых геодезических измерений (определений)	0.1	Закрепление отсутствует
553	447587.24	1239983.01	447587.24	1239983.01	Метод спутниковых геодезических измерений (определений)	0.1	Закрепление отсутствует
550	447587.36	1239982.69	447587.36	1239982.69	Метод спутниковых геодезических измерений (определений)	0.1	Закрепление отсутствует
						-	
554	447532.19	1239966.39	447532.19	1239966.39	Метод спутниковых геодезических измерений (определений)	0.1	Закрепление отсутствует
555	447531.87	1239966.28	447531.87	1239966.28	Метод спутниковых геодезических измерений (определений)	0.1	Закрепление отсутствует
556	447531.76	1239966.59	447531.76	1239966.59	Метод спутниковых геодезических измерений (определений)	0.1	Закрепление отсутствует
557	447532.08	1239966.70	447532.08	1239966.70	Метод спутниковых геодезических измерений (определений)	0.1	Закрепление отсутствует

1. Сведения о характерных точках границ уточняемого земельного участка с кадастровым номером 34:33:010006:290 :

Система координат МСК-34, зона 1

Зона №

Обозначение характерных точек границ	Координаты, м				Метод определения координат	Формулы, примененные для расчета средней квадратической погрешности определения координат характерных точек границ (Mt), с подставленными в такие формулы значениями и итоговые (вычисленные) значения Mt, м	Описание закрепле ния точки
	содержатся в Едином государственном реестре недвижимости		определены в результате выполнения комплексных кадастровых работ				
	X	Y	X	Y			
1	2	3	4	5	6	7	8
554	447532.19	1239966.39	447532.19	1239966.39	Метод спутниковых геодезических измерений (определений)	0.1	Закрепление отсутствует
						-	
558	447820.03	1240052.42	447820.03	1240052.42	Метод спутниковых геодезических измерений (определений)	0.1	Закрепление отсутствует
559	447819.71	1240052.31	447819.71	1240052.31	Метод спутниковых геодезических измерений (определений)	0.1	Закрепление отсутствует
560	447819.60	1240052.62	447819.60	1240052.62	Метод спутниковых геодезических измерений (определений)	0.1	Закрепление отсутствует
561	447819.92	1240052.73	447819.92	1240052.73	Метод спутниковых геодезических измерений (определений)	0.1	Закрепление отсутствует
558	447820.03	1240052.42	447820.03	1240052.42	Метод спутниковых геодезических измерений (определений)	0.1	Закрепление отсутствует
						-	
562	447359.52	1239914.49	447359.52	1239914.49	Метод спутниковых геодезических измерений (определений)	0.1	Закрепление отсутствует
563	447359.21	1239914.38	447359.21	1239914.38	Метод спутниковых геодезических измерений (определений)	0.1	Закрепление отсутствует
564	447359.09	1239914.69	447359.09	1239914.69	Метод спутниковых геодезических измерений (определений)	0.1	Закрепление отсутствует

1. Сведения о характерных точках границ уточняемого земельного участка с кадастровым номером 34:33:010006:290 :

Система координат МСК-34, зона 1

Зона №

Обозначение характерных точек границ	Координаты, м				Метод определения координат	Формулы, примененные для расчета средней квадратической погрешности определения координат характерных точек границ (Mt), с подставленными в такие формулы значениями и итоговые (вычисленные) значения Mt, м	Описание закрепле ния точки
	содержатся в Едином государственном реестре недвижимости		определены в результате выполнения комплексных кадастровых работ				
	X	Y	X	Y			
1	2	3	4	5	6	7	8
565	447359.42	1239914.80	447359.42	1239914.80	Метод спутниковых геодезических измерений (определений)	0.1	Закрепление отсутствует
562	447359.52	1239914.49	447359.52	1239914.49	Метод спутниковых геодезических измерений (определений)	0.1	Закрепление отсутствует
						-	
566	448116.86	1240143.01	448116.86	1240143.01	Метод спутниковых геодезических измерений (определений)	0.1	Закрепление отсутствует
567	448116.56	1240142.90	448116.56	1240142.90	Метод спутниковых геодезических измерений (определений)	0.1	Закрепление отсутствует
568	448116.44	1240143.22	448116.44	1240143.22	Метод спутниковых геодезических измерений (определений)	0.1	Закрепление отсутствует
569	448116.76	1240143.33	448116.76	1240143.33	Метод спутниковых геодезических измерений (определений)	0.1	Закрепление отсутствует
566	448116.86	1240143.01	448116.86	1240143.01	Метод спутниковых геодезических измерений (определений)	0.1	Закрепление отсутствует
						-	
570	448380.18	1240222.60	448380.18	1240222.60	Метод спутниковых геодезических измерений (определений)	0.1	Закрепление отсутствует
571	448379.86	1240222.49	448379.86	1240222.49	Метод спутниковых геодезических измерений (определений)	0.1	Закрепление отсутствует

1. Сведения о характерных точках границ уточняемого земельного участка с кадастровым номером 34:33:010006:290 :

Система координат МСК-34, зона 1

Зона №

Обозначение характерных точек границ	Координаты, м				Метод определения координат	Формулы, примененные для расчета средней квадратической погрешности определения координат характерных точек границ (Mt), с подставленными в такие формулы значениями и итоговые (вычисленные) значения Mt, м	Описание закрепле ния точки
	содержатся в Едином государственном реестре недвижимости		определены в результате выполнения комплексных кадастровых работ				
	X	Y	X	Y			
1	2	3	4	5	6	7	8
572	448379.75	1240222.80	448379.75	1240222.80	Метод спутниковых геодезических измерений (определений)	0.1	Закрепление отсутствует
573	448380.08	1240222.91	448380.08	1240222.91	Метод спутниковых геодезических измерений (определений)	0.1	Закрепление отсутствует
570	448380.18	1240222.60	448380.18	1240222.60	Метод спутниковых геодезических измерений (определений)	0.1	Закрепление отсутствует
						-	
574	447649.91	1240001.26	447649.91	1240001.26	Метод спутниковых геодезических измерений (определений)	0.1	Закрепление отсутствует
575	447649.58	1240001.15	447649.58	1240001.15	Метод спутниковых геодезических измерений (определений)	0.1	Закрепление отсутствует
576	447649.47	1240001.46	447649.47	1240001.46	Метод спутниковых геодезических измерений (определений)	0.1	Закрепление отсутствует
577	447649.79	1240001.57	447649.79	1240001.57	Метод спутниковых геодезических измерений (определений)	0.1	Закрепление отсутствует
574	447649.91	1240001.26	447649.91	1240001.26	Метод спутниковых геодезических измерений (определений)	0.1	Закрепление отсутствует
						-	
578	448206.20	1240169.87	448206.20	1240169.87	Метод спутниковых геодезических измерений (определений)	0.1	Закрепление отсутствует

1. Сведения о характерных точках границ уточняемого земельного участка с кадастровым номером 34:33:010006:290 :							
Система координат МСК-34, зона 1						Зона №2	
Обозначение характерных точек границ	Координаты, м				Метод определения координат	Формулы, примененные для расчета средней квадратической погрешности определения координат характерных точек границ (Mt), с подставленными в такие формулы значениями и итоговые (вычисленные) значения Mt, м	Описание закрепле ния точки
	содержатся в Едином государственном реестре недвижимости		определены в результате выполнения комплексных кадастровых работ				
	X	Y	X	Y			
1	2	3	4	5	6	7	8
579	448205.89	1240169.76	448205.89	1240169.76	Метод спутниковых геодезических измерений (определений)	0.1	Закрепление отсутствует
580	448205.77	1240170.08	448205.77	1240170.08	Метод спутниковых геодезических измерений (определений)	0.1	Закрепление отсутствует
581	448206.09	1240170.19	448206.09	1240170.19	Метод спутниковых геодезических измерений (определений)	0.1	Закрепление отсутствует
578	448206.20	1240169.87	448206.20	1240169.87	Метод спутниковых геодезических измерений (определений)	0.1	Закрепление отсутствует
						-	
582	447305.97	1239898.39	447305.97	1239898.39	Метод спутниковых геодезических измерений (определений)	0.1	Закрепление отсутствует
583	447305.65	1239898.27	447305.65	1239898.27	Метод спутниковых геодезических измерений (определений)	0.1	Закрепление отсутствует
584	447305.54	1239898.59	447305.54	1239898.59	Метод спутниковых геодезических измерений (определений)	0.1	Закрепление отсутствует
585	447305.86	1239898.70	447305.86	1239898.70	Метод спутниковых геодезических измерений (определений)	0.1	Закрепление отсутствует
582	447305.97	1239898.39	447305.97	1239898.39	Метод спутниковых геодезических измерений (определений)	0.1	Закрепление отсутствует
						-	

1. Сведения о характерных точках границ уточняемого земельного участка с кадастровым номером 34:33:010006:290 :

Система координат МСК-34, зона 1

Зона №

Обозначение характерных точек границ	Координаты, м				Метод определения координат	Формулы, примененные для расчета средней квадратической погрешности определения координат характерных точек границ (Mt), с подставленными в такие формулы значениями и итоговые (вычисленные) значения Mt, м	Описание закрепле ния точки
	содержатся в Едином государственном реестре недвижимости		определены в результате выполнения комплексных кадастровых работ				
	X	Y	X	Y			
1	2	3	4	5	6	7	8
586	447421.47	1239933.17	447421.47	1239933.17	Метод спутниковых геодезических измерений (определений)	0.1	Закрепление отсутствует
587	447421.15	1239933.06	447421.15	1239933.06	Метод спутниковых геодезических измерений (определений)	0.1	Закрепление отсутствует
588	447421.04	1239933.38	447421.04	1239933.38	Метод спутниковых геодезических измерений (определений)	0.1	Закрепление отсутствует
589	447421.36	1239933.49	447421.36	1239933.49	Метод спутниковых геодезических измерений (определений)	0.1	Закрепление отсутствует
586	447421.47	1239933.17	447421.47	1239933.17	Метод спутниковых геодезических измерений (определений)	0.1	Закрепление отсутствует
						-	
590	447083.70	1239829.95	447083.70	1239829.95	Метод спутниковых геодезических измерений (определений)	0.1	Закрепление отсутствует
591	447083.38	1239829.84	447083.38	1239829.84	Метод спутниковых геодезических измерений (определений)	0.1	Закрепление отсутствует
592	447083.27	1239830.16	447083.27	1239830.16	Метод спутниковых геодезических измерений (определений)	0.1	Закрепление отсутствует
593	447083.59	1239830.27	447083.59	1239830.27	Метод спутниковых геодезических измерений (определений)	0.1	Закрепление отсутствует

1. Сведения о характерных точках границ уточняемого земельного участка с кадастровым номером 34:33:010006:290 :

Система координат МСК-34, зона 1

Зона №

Обозначение характерных точек границ	Координаты, м				Метод определения координат	Формулы, примененные для расчета средней квадратической погрешности определения координат характерных точек границ (Mt), с подставленными в такие формулы значениями и итоговые (вычисленные) значения Mt, м	Описание закрепле ния точки
	содержатся в Едином государственном реестре недвижимости		определены в результате выполнения комплексных кадастровых работ				
	X	Y	X	Y			
1	2	3	4	5	6	7	8
590	447083.70	1239829.95	447083.70	1239829.95	Метод спутниковых геодезических измерений (определений)	0.1	Закрепление отсутствует
						-	
594	448322.07	1240204.96	448322.07	1240204.96	Метод спутниковых геодезических измерений (определений)	0.1	Закрепление отсутствует
595	448321.74	1240204.85	448321.74	1240204.85	Метод спутниковых геодезических измерений (определений)	0.1	Закрепление отсутствует
596	448321.63	1240205.16	448321.63	1240205.16	Метод спутниковых геодезических измерений (определений)	0.1	Закрепление отсутствует
597	448321.95	1240205.28	448321.95	1240205.28	Метод спутниковых геодезических измерений (определений)	0.1	Закрепление отсутствует
594	448322.07	1240204.96	448322.07	1240204.96	Метод спутниковых геодезических измерений (определений)	0.1	Закрепление отсутствует
						-	
598	448547.82	1240268.05	448547.82	1240268.05	Метод спутниковых геодезических измерений (определений)	0.1	Закрепление отсутствует
599	448547.68	1240268.43	448547.68	1240268.43	Метод спутниковых геодезических измерений (определений)	0.1	Закрепление отсутствует
600	448547.31	1240268.28	448547.31	1240268.28	Метод спутниковых геодезических измерений (определений)	0.1	Закрепление отсутствует

1. Сведения о характерных точках границ уточняемого земельного участка с кадастровым номером 34:33:010006:290 :

Система координат МСК-34, зона 1

Зона №

Обозначение характерных точек границ	Координаты, м				Метод определения координат	Формулы, примененные для расчета средней квадратической погрешности определения координат характерных точек границ (Mt), с подставленными в такие формулы значениями и итоговые (вычисленные) значения Mt, м	Описание закрепле ния точки
	содержатся в Едином государственном реестре недвижимости		определены в результате выполнения комплексных кадастровых работ				
	X	Y	X	Y			
1	2	3	4	5	6	7	8
601	448547.45	1240267.91	448547.45	1240267.91	Метод спутниковых геодезических измерений (определений)	0.1	Закрепление отсутствует
602	448064.89	1240127.11	448064.89	1240127.11	Метод спутниковых геодезических измерений (определений)	0.1	Закрепление отсутствует
603	448064.78	1240127.49	448064.78	1240127.49	Метод спутниковых геодезических измерений (определений)	0.1	Закрепление отсутствует
604	448064.40	1240127.39	448064.40	1240127.39	Метод спутниковых геодезических измерений (определений)	0.1	Закрепление отсутствует
605	448064.50	1240127.00	448064.50	1240127.00	Метод спутниковых геодезических измерений (определений)	0.1	Закрепление отсутствует
602	448064.89	1240127.11	448064.89	1240127.11	Метод спутниковых геодезических измерений (определений)	0.1	Закрепление отсутствует
598	448547.82	1240268.05	448547.82	1240268.05	Метод спутниковых геодезических измерений (определений)	0.1	Закрепление отсутствует
						-	
606	448059.06	1240125.49	448059.06	1240125.49	Метод спутниковых геодезических измерений (определений)	0.1	Закрепление отсутствует
607	448058.68	1240125.38	448058.68	1240125.38	Метод спутниковых геодезических измерений (определений)	0.1	Закрепление отсутствует

1. Сведения о характерных точках границ уточняемого земельного участка с кадастровым номером 34:33:010006:290 :

Система координат МСК-34, зона 1

Зона №

Обозначение характерных точек границ	Координаты, м				Метод определения координат	Формулы, примененные для расчета средней квадратической погрешности определения координат характерных точек границ (Mt), с подставленными в такие формулы значениями и итоговые (вычисленные) значения Mt, м	Описание закрепле ния точки
	содержатся в Едином государственном реестре недвижимости		определены в результате выполнения комплексных кадастровых работ				
	X	Y	X	Y			
1	2	3	4	5	6	7	8
608	448058.57	1240125.77	448058.57	1240125.77	Метод спутниковых геодезических измерений (определений)	0.1	Закрепление отсутствует
609	448058.96	1240125.87	448058.96	1240125.87	Метод спутниковых геодезических измерений (определений)	0.1	Закрепление отсутствует
606	448059.06	1240125.49	448059.06	1240125.49	Метод спутниковых геодезических измерений (определений)	0.1	Закрепление отсутствует
						-	
610	448540.78	1240270.99	448540.78	1240270.99	Метод спутниковых геодезических измерений (определений)	0.1	Закрепление отсутствует
611	448540.38	1240270.97	448540.38	1240270.97	Метод спутниковых геодезических измерений (определений)	0.1	Закрепление отсутствует
612	448540.37	1240271.37	448540.37	1240271.37	Метод спутниковых геодезических измерений (определений)	0.1	Закрепление отсутствует
613	448540.77	1240271.39	448540.77	1240271.39	Метод спутниковых геодезических измерений (определений)	0.1	Закрепление отсутствует
610	448540.78	1240270.99	448540.78	1240270.99	Метод спутниковых геодезических измерений (определений)	0.1	Закрепление отсутствует
						-	
614	448546.44	1240272.64	448546.44	1240272.64	Метод спутниковых геодезических измерений (определений)	0.1	Закрепление отсутствует

1. Сведения о характерных точках границ уточняемого земельного участка с кадастровым номером 34:33:010006:290 :							
Система координат МСК-34, зона 1						Зона №2	
Обозначение характерных точек границ	Координаты, м				Метод определения координат	Формулы, примененные для расчета средней квадратической погрешности определения координат характерных точек границ (Mt), с подставленными в такие формулы значениями и итоговые (вычисленные) значения Mt, м	Описание закрепле ния точки
	содержатся в Едином государственном реестре недвижимости		определены в результате выполнения комплексных кадастровых работ				
	X	Y	X	Y			
1	2	3	4	5	6	7	8
615	448546.04	1240272.62	448546.04	1240272.62	Метод спутниковых геодезических измерений (определений)	0.1	Закрепление отсутствует
616	448546.02	1240273.02	448546.02	1240273.02	Метод спутниковых геодезических измерений (определений)	0.1	Закрепление отсутствует
617	448546.42	1240273.04	448546.42	1240273.04	Метод спутниковых геодезических измерений (определений)	0.1	Закрепление отсутствует
614	448546.44	1240272.64	448546.44	1240272.64	Метод спутниковых геодезических измерений (определений)	0.1	Закрепление отсутствует
						-	
245	448452.31	1240820.86	448452.31	1240820.86	Метод спутниковых геодезических измерений (определений)	0.1	Закрепление отсутствует
244	448452.27	1240818.87	448452.27	1240818.87	Метод спутниковых геодезических измерений (определений)	0.1	Закрепление отсутствует
247	448450.28	1240818.90	448450.28	1240818.90	Метод спутниковых геодезических измерений (определений)	0.1	Закрепление отсутствует
246	448450.31	1240820.90	448450.31	1240820.90	Метод спутниковых геодезических измерений (определений)	0.1	Закрепление отсутствует
245	448452.31	1240820.86	448452.31	1240820.86	Метод спутниковых геодезических измерений (определений)	0.1	Закрепление отсутствует
						-	

1. Сведения о характерных точках границ уточняемого земельного участка с кадастровым номером 34:33:010006:290 :

Система координат МСК-34, зона 1

Зона №

Обозначение характерных точек границ	Координаты, м				Метод определения координат	Формулы, примененные для расчета средней квадратической погрешности определения координат характерных точек границ (Mt), с подставленными в такие формулы значениями и итоговые (вычисленные) значения Mt, м	Описание закрепле ния точки
	содержатся в Едином государственном реестре недвижимости		определены в результате выполнения комплексных кадастровых работ				
	X	Y	X	Y			
1	2	3	4	5	6	7	8
241	448615.60	1241420.08	448615.60	1241420.08	Метод спутниковых геодезических измерений (определений)	0.1	Закрепление отсутствует
240	448615.47	1241418.09	448615.47	1241418.09	Метод спутниковых геодезических измерений (определений)	0.1	Закрепление отсутствует
243	448613.48	1241418.21	448613.48	1241418.21	Метод спутниковых геодезических измерений (определений)	0.1	Закрепление отсутствует
242	448613.61	1241420.21	448613.61	1241420.21	Метод спутниковых геодезических измерений (определений)	0.1	Закрепление отсутствует
241	448615.60	1241420.08	448615.60	1241420.08	Метод спутниковых геодезических измерений (определений)	0.1	Закрепление отсутствует
						-	
333	448625.53	1241423.07	448625.53	1241423.07	Метод спутниковых геодезических измерений (определений)	0.1	Закрепление отсутствует
332	448625.47	1241421.07	448625.47	1241421.07	Метод спутниковых геодезических измерений (определений)	0.1	Закрепление отсутствует
335	448623.47	1241421.14	448623.47	1241421.14	Метод спутниковых геодезических измерений (определений)	0.1	Закрепление отсутствует
334	448623.53	1241423.13	448623.53	1241423.13	Метод спутниковых геодезических измерений (определений)	0.1	Закрепление отсутствует

1. Сведения о характерных точках границ уточняемого земельного участка с кадастровым номером 34:33:010006:290 :

Система координат МСК-34, зона 1

Зона №

Обозначение характерных точек границ	Координаты, м				Метод определения координат	Формулы, примененные для расчета средней квадратической погрешности определения координат характерных точек границ (Mt), с подставленными в такие формулы значениями и итоговые (вычисленные) значения Mt, м	Описание закрепле ния точки
	содержатся в Едином государственном реестре недвижимости		определены в результате выполнения комплексных кадастровых работ				
	X	Y	X	Y			
1	2	3	4	5	6	7	8
333	448625.53	1241423.07	448625.53	1241423.07	Метод спутниковых геодезических измерений (определений)	0.1	Закрепление отсутствует
						-	
249	448456.80	1240338.45	448456.80	1240338.45	Метод спутниковых геодезических измерений (определений)	0.1	Закрепление отсутствует
248	448456.81	1240336.45	448456.81	1240336.45	Метод спутниковых геодезических измерений (определений)	0.1	Закрепление отсутствует
251	448454.81	1240336.45	448454.81	1240336.45	Метод спутниковых геодезических измерений (определений)	0.1	Закрепление отсутствует
250	448454.80	1240338.45	448454.80	1240338.45	Метод спутниковых геодезических измерений (определений)	0.1	Закрепление отсутствует
249	448456.80	1240338.45	448456.80	1240338.45	Метод спутниковых геодезических измерений (определений)	0.1	Закрепление отсутствует
						-	
253	448457.00	1240010.42	448457.00	1240010.42	Метод спутниковых геодезических измерений (определений)	0.1	Закрепление отсутствует
252	448457.01	1240008.42	448457.01	1240008.42	Метод спутниковых геодезических измерений (определений)	0.1	Закрепление отсутствует
255	448455.01	1240008.41	448455.01	1240008.41	Метод спутниковых геодезических измерений (определений)	0.1	Закрепление отсутствует

1. Сведения о характерных точках границ уточняемого земельного участка с кадастровым номером 34:33:010006:290 :

Система координат МСК-34, зона 1

Зона №

Обозначение характерных точек границ	Координаты, м				Метод определения координат	Формулы, примененные для расчета средней квадратической погрешности определения координат характерных точек границ (Mt), с подставленными в такие формулы значениями и итоговые (вычисленные) значения Mt, м	Описание закрепле ния точки
	содержатся в Едином государственном реестре недвижимости		определены в результате выполнения комплексных кадастровых работ				
	X	Y	X	Y			
1	2	3	4	5	6	7	8
254	448455.00	1240010.41	448455.00	1240010.41	Метод спутниковых геодезических измерений (определений)	0.1	Закрепление отсутствует
253	448457.00	1240010.42	448457.00	1240010.42	Метод спутниковых геодезических измерений (определений)	0.1	Закрепление отсутствует
						-	
337	448602.20	1241419.43	448602.20	1241419.43	Метод спутниковых геодезических измерений (определений)	0.1	Закрепление отсутствует
336	448602.18	1241417.43	448602.18	1241417.43	Метод спутниковых геодезических измерений (определений)	0.1	Закрепление отсутствует
339	448600.18	1241417.45	448600.18	1241417.45	Метод спутниковых геодезических измерений (определений)	0.1	Закрепление отсутствует
338	448600.20	1241419.45	448600.20	1241419.45	Метод спутниковых геодезических измерений (определений)	0.1	Закрепление отсутствует
337	448602.20	1241419.43	448602.20	1241419.43	Метод спутниковых геодезических измерений (определений)	0.1	Закрепление отсутствует
						-	
237	448624.86	1241417.07	448624.86	1241417.07	Метод спутниковых геодезических измерений (определений)	0.1	Закрепление отсутствует
236	448624.79	1241415.07	448624.79	1241415.07	Метод спутниковых геодезических измерений (определений)	0.1	Закрепление отсутствует

1. Сведения о характерных точках границ уточняемого земельного участка с кадастровым номером 34:33:010006:290 :

Система координат МСК-34, зона 1

Зона №

Обозначение характерных точек границ	Координаты, м				Метод определения координат	Формулы, примененные для расчета средней квадратической погрешности определения координат характерных точек границ (Mt), с подставленными в такие формулы значениями и итоговые (вычисленные) значения Mt, м	Описание закрепле ния точки
	содержатся в Едином государственном реестре недвижимости		определены в результате выполнения комплексных кадастровых работ				
	X	Y	X	Y			
1	2	3	4	5	6	7	8
239	448622.78	1241415.15	448622.78	1241415.15	Метод спутниковых геодезических измерений (определений)	0.1	Закрепление отсутствует
238	448622.86	1241417.15	448622.86	1241417.15	Метод спутниковых геодезических измерений (определений)	0.1	Закрепление отсутствует
237	448624.86	1241417.07	448624.86	1241417.07	Метод спутниковых геодезических измерений (определений)	0.1	Закрепление отсутствует
						-	
618	448176.91	1240175.39	448176.91	1240175.39	Метод спутниковых геодезических измерений (определений)	0.1	Закрепление отсутствует
619	448174.27	1240173.98	448174.27	1240173.98	Метод спутниковых геодезических измерений (определений)	0.1	Закрепление отсутствует
620	448172.86	1240176.62	448172.86	1240176.62	Метод спутниковых геодезических измерений (определений)	0.1	Закрепление отсутствует
621	448175.49	1240178.04	448175.49	1240178.04	Метод спутниковых геодезических измерений (определений)	0.1	Закрепление отсутствует
618	448176.91	1240175.39	448176.91	1240175.39	Метод спутниковых геодезических измерений (определений)	0.1	Закрепление отсутствует
						-	
622	448159.28	1240170.26	448159.28	1240170.26	Метод спутниковых геодезических измерений (определений)	0.1	Закрепление отсутствует

1. Сведения о характерных точках границ уточняемого земельного участка с кадастровым номером 34:33:010006:290 :							
Система координат МСК-34, зона 1						Зона №2	
Обозначение характерных точек границ	Координаты, м				Метод определения координат	Формулы, примененные для расчета средней квадратической погрешности определения координат характерных точек границ (Mt), с подставленными в такие формулы значениями и итоговые (вычисленные) значения Mt, м	Описание закрепле ния точки
	содержатся в Едином государственном реестре недвижимости		определены в результате выполнения комплексных кадастровых работ				
	X	Y	X	Y			
1	2	3	4	5	6	7	8
623	448156.39	1240169.48	448156.39	1240169.48	Метод спутниковых геодезических измерений (определений)	0.1	Закрепление отсутствует
624	448155.59	1240172.37	448155.59	1240172.37	Метод спутниковых геодезических измерений (определений)	0.1	Закрепление отсутствует
625	448158.48	1240173.15	448158.48	1240173.15	Метод спутниковых геодезических измерений (определений)	0.1	Закрепление отсутствует
622	448159.28	1240170.26	448159.28	1240170.26	Метод спутниковых геодезических измерений (определений)	0.1	Закрепление отсутствует
						-	
626	447858.68	1240088.66	447858.68	1240088.66	Метод спутниковых геодезических измерений (определений)	0.1	Закрепление отсутствует
627	447855.79	1240087.87	447855.79	1240087.87	Метод спутниковых геодезических измерений (определений)	0.1	Закрепление отсутствует
628	447855.00	1240090.76	447855.00	1240090.76	Метод спутниковых геодезических измерений (определений)	0.1	Закрепление отсутствует
629	447857.89	1240091.55	447857.89	1240091.55	Метод спутниковых геодезических измерений (определений)	0.1	Закрепление отсутствует
626	447858.68	1240088.66	447858.68	1240088.66	Метод спутниковых геодезических измерений (определений)	0.1	Закрепление отсутствует
						-	

1. Сведения о характерных точках границ уточняемого земельного участка с кадастровым номером 34:33:010006:290 :

Система координат МСК-34, зона 1

Зона №

Обозначение характерных точек границ	Координаты, м				Метод определения координат	Формулы, примененные для расчета средней квадратической погрешности определения координат характерных точек границ (Mt), с подставленными в такие формулы значениями и итоговые (вычисленные) значения Mt, м	Описание закрепле ния точки
	содержатся в Едином государственном реестре недвижимости		определены в результате выполнения комплексных кадастровых работ				
	X	Y	X	Y			
1	2	3	4	5	6	7	8
630	447723.09	1240051.87	447723.09	1240051.87	Метод спутниковых геодезических измерений (определений)	0.1	Закрепление отсутствует
631	447720.20	1240051.08	447720.20	1240051.08	Метод спутниковых геодезических измерений (определений)	0.1	Закрепление отсутствует
632	447719.41	1240053.96	447719.41	1240053.96	Метод спутниковых геодезических измерений (определений)	0.1	Закрепление отсутствует
633	447722.30	1240054.77	447722.30	1240054.77	Метод спутниковых геодезических измерений (определений)	0.1	Закрепление отсутствует
630	447723.09	1240051.87	447723.09	1240051.87	Метод спутниковых геодезических измерений (определений)	0.1	Закрепление отсутствует
						-	
634	448129.87	1240162.23	448129.87	1240162.23	Метод спутниковых геодезических измерений (определений)	0.1	Закрепление отсутствует
635	448126.98	1240161.44	448126.98	1240161.44	Метод спутниковых геодезических измерений (определений)	0.1	Закрепление отсутствует
636	448126.18	1240164.33	448126.18	1240164.33	Метод спутниковых геодезических измерений (определений)	0.1	Закрепление отсутствует
637	448129.07	1240165.12	448129.07	1240165.12	Метод спутниковых геодезических измерений (определений)	0.1	Закрепление отсутствует

Система координат МСК-34, зона 1					Зона №		
Обозначение характерных точек границ	Координаты, м				Метод определения координат	Формулы, примененные для расчета средней квадратической погрешности определения координат характерных точек границ (Mt), с подставленными в такие формулы значениями и итоговые (вычисленные) значения Mt, м	Описание закрепле ния точки
	содержатся в Едином государственном реестре недвижимости		определены в результате выполнения комплексных кадастровых работ				
	X	Y	X	Y			
1	2	3	4	5	6	7	8
634	448129.87	1240162.23	448129.87	1240162.23	Метод спутниковых геодезических измерений (определений)	0.1	Закрепление отсутствует
						-	
638	448298.29	1240240.76	448298.29	1240240.76	Метод спутниковых геодезических измерений (определений)	0.1	Закрепление отсутствует
639	448295.66	1240239.33	448295.66	1240239.33	Метод спутниковых геодезических измерений (определений)	0.1	Закрепление отсутствует
640	448294.23	1240241.97	448294.23	1240241.97	Метод спутниковых геодезических измерений (определений)	0.1	Закрепление отсутствует
641	448296.87	1240243.40	448296.87	1240243.40	Метод спутниковых геодезических измерений (определений)	0.1	Закрепление отсутствует
638	448298.29	1240240.76	448298.29	1240240.76	Метод спутниковых геодезических измерений (определений)	0.1	Закрепление отсутствует
						-	
642	447451.92	1239978.30	447451.92	1239978.30	Метод спутниковых геодезических измерений (определений)	0.1	Закрепление отсутствует
643	447449.02	1239977.51	447449.02	1239977.51	Метод спутниковых геодезических измерений (определений)	0.1	Закрепление отсутствует
644	447448.23	1239980.40	447448.23	1239980.40	Метод спутниковых геодезических измерений (определений)	0.1	Закрепление отсутствует

1. Сведения о характерных точках границ уточняемого земельного участка с кадастровым номером 34:33:010006:290 :

Система координат МСК-34, зона 1

Зона №

Обозначение характерных точек границ	Координаты, м				Метод определения координат	Формулы, примененные для расчета средней квадратической погрешности определения координат характерных точек границ (Mt), с подставленными в такие формулы значениями и итоговые (вычисленные) значения Mt, м	Описание закрепле ния точки
	содержатся в Едином государственном реестре недвижимости		определены в результате выполнения комплексных кадастровых работ				
	X	Y	X	Y			
1	2	3	4	5	6	7	8
645	447451.12	1239981.19	447451.12	1239981.19	Метод спутниковых геодезических измерений (определений)	0.1	Закрепление отсутствует
642	447451.92	1239978.30	447451.92	1239978.30	Метод спутниковых геодезических измерений (определений)	0.1	Закрепление отсутствует
						-	
646	447180.74	1239904.73	447180.74	1239904.73	Метод спутниковых геодезических измерений (определений)	0.1	Закрепление отсутствует
647	447177.84	1239903.94	447177.84	1239903.94	Метод спутниковых геодезических измерений (определений)	0.1	Закрепление отсутствует
648	447177.05	1239906.83	447177.05	1239906.83	Метод спутниковых геодезических измерений (определений)	0.1	Закрепление отсутствует
649	447179.94	1239907.62	447179.94	1239907.62	Метод спутниковых геодезических измерений (определений)	0.1	Закрепление отсутствует
646	447180.74	1239904.73	447180.74	1239904.73	Метод спутниковых геодезических измерений (определений)	0.1	Закрепление отсутствует
						-	
650	447587.51	1240015.09	447587.51	1240015.09	Метод спутниковых геодезических измерений (определений)	0.1	Закрепление отсутствует
651	447584.62	1240014.29	447584.62	1240014.29	Метод спутниковых геодезических измерений (определений)	0.1	Закрепление отсутствует

1. Сведения о характерных точках границ уточняемого земельного участка с кадастровым номером 34:33:010006:290 :

Система координат МСК-34, зона 1

Зона №

Обозначение характерных точек границ	Координаты, м				Метод определения координат	Формулы, примененные для расчета средней квадратической погрешности определения координат характерных точек границ (Mt), с подставленными в такие формулы значениями и итоговые (вычисленные) значения Mt, м	Описание закрепле ния точки
	содержатся в Едином государственном реестре недвижимости		определены в результате выполнения комплексных кадастровых работ				
	X	Y	X	Y			
1	2	3	4	5	6	7	8
652	447583.82	1240017.19	447583.82	1240017.19	Метод спутниковых геодезических измерений (определений)	0.1	Закрепление отсутствует
653	447586.71	1240017.98	447586.71	1240017.98	Метод спутниковых геодезических измерений (определений)	0.1	Закрепление отсутствует
650	447587.51	1240015.09	447587.51	1240015.09	Метод спутниковых геодезических измерений (определений)	0.1	Закрепление отсутствует
						-	
654	447994.27	1240125.44	447994.27	1240125.44	Метод спутниковых геодезических измерений (определений)	0.1	Закрепление отсутствует
655	447991.38	1240124.65	447991.38	1240124.65	Метод спутниковых геодезических измерений (определений)	0.1	Закрепление отсутствует
656	447990.59	1240127.55	447990.59	1240127.55	Метод спутниковых геодезических измерений (определений)	0.1	Закрепление отсутствует
657	447993.48	1240128.34	447993.48	1240128.34	Метод спутниковых геодезических измерений (определений)	0.1	Закрепление отсутствует
654	447994.27	1240125.44	447994.27	1240125.44	Метод спутниковых геодезических измерений (определений)	0.1	Закрепление отсутствует
						-	
658	448419.67	1240306.11	448419.67	1240306.11	Метод спутниковых геодезических измерений (определений)	0.1	Закрепление отсутствует

1. Сведения о характерных точках границ уточняемого земельного участка с кадастровым номером 34:33:010006:290 :							
Система координат МСК-34, зона 1						Зона №	
Обозначение характерных точек границ	Координаты, м				Метод определения координат	Формулы, примененные для расчета средней квадратической погрешности определения координат характерных точек границ (Mt), с подставленными в такие формулы значениями и итоговые (вычисленные) значения Mt, м	Описание закрепле ния точки
	содержатся в Едином государственном реестре недвижимости		определены в результате выполнения комплексных кадастровых работ				
	X	Y	X	Y			
1	2	3	4	5	6	7	8
659	448417.03	1240304.68	448417.03	1240304.68	Метод спутниковых геодезических измерений (определений)	0.1	Закрепление отсутствует
660	448415.61	1240307.32	448415.61	1240307.32	Метод спутниковых геодезических измерений (определений)	0.1	Закрепление отсутствует
661	448418.26	1240308.75	448418.26	1240308.75	Метод спутниковых геодезических измерений (определений)	0.1	Закрепление отсутствует
658	448419.67	1240306.11	448419.67	1240306.11	Метод спутниковых геодезических измерений (определений)	0.1	Закрепление отсутствует
						-	
662	448541.06	1240371.46	448541.06	1240371.46	Метод спутниковых геодезических измерений (определений)	0.1	Закрепление отсутствует
663	448538.41	1240370.04	448538.41	1240370.04	Метод спутниковых геодезических измерений (определений)	0.1	Закрепление отсутствует
664	448536.99	1240372.68	448536.99	1240372.68	Метод спутниковых геодезических измерений (определений)	0.1	Закрепление отсутствует
665	448539.63	1240374.10	448539.63	1240374.10	Метод спутниковых геодезических измерений (определений)	0.1	Закрепление отсутствует
662	448541.06	1240371.46	448541.06	1240371.46	Метод спутниковых геодезических измерений (определений)	0.1	Закрепление отсутствует
						-	

1. Сведения о характерных точках границ уточняемого земельного участка с кадастровым номером 34:33:010006:290 :

Система координат МСК-34, зона 1

Зона №

Обозначение характерных точек границ	Координаты, м				Метод определения координат	Формулы, примененные для расчета средней квадратической погрешности определения координат характерных точек границ (Mt), с подставленными в такие формулы значениями и итоговые (вычисленные) значения Mt, м	Описание закрепле ния точки
	содержатся в Едином государственном реестре недвижимости		определены в результате выполнения комплексных кадастровых работ				
	X	Y	X	Y			
1	2	3	4	5	6	7	8
666	447316.33	1239941.51	447316.33	1239941.51	Метод спутниковых геодезических измерений (определений)	0.1	Закрепление отсутствует
667	447313.43	1239940.72	447313.43	1239940.72	Метод спутниковых геодезических измерений (определений)	0.1	Закрепление отсутствует
668	447312.65	1239943.62	447312.65	1239943.62	Метод спутниковых геодезических измерений (определений)	0.1	Закрепление отсутствует
669	447315.54	1239944.41	447315.54	1239944.41	Метод спутниковых геодезических измерений (определений)	0.1	Закрепление отсутствует
666	447316.33	1239941.51	447316.33	1239941.51	Метод спутниковых геодезических измерений (определений)	0.1	Закрепление отсутствует
						-	
670	447045.15	1239867.94	447045.15	1239867.94	Метод спутниковых геодезических измерений (определений)	0.1	Закрепление отсутствует
671	447042.25	1239867.15	447042.25	1239867.15	Метод спутниковых геодезических измерений (определений)	0.1	Закрепление отсутствует
672	447041.46	1239870.05	447041.46	1239870.05	Метод спутниковых геодезических измерений (определений)	0.1	Закрепление отсутствует
673	447044.36	1239870.84	447044.36	1239870.84	Метод спутниковых геодезических измерений (определений)	0.1	Закрепление отсутствует

1. Сведения о характерных точках границ уточняемого земельного участка с кадастровым номером 34:33:010006:290 :							
Система координат МСК-34, зона 1						Зона №	
Обозначение характерных точек границ	Координаты, м				Метод определения координат	Формулы, примененные для расчета средней квадратической погрешности определения координат характерных точек границ (Mt), с подставленными в такие формулы значениями и итоговые (вычисленные) значения Mt, м	Описание закрепле ния точки
	содержатся в Едином государственном реестре недвижимости		определены в результате выполнения комплексных кадастровых работ				
	X	Y	X	Y			
1	2	3	4	5	6	7	8
670	447045.15	1239867.94	447045.15	1239867.94	Метод спутниковых геодезических измерений (определений)	0.1	Закрепление отсутствует
2. Сведения о частях границ уточняемого земельного участка с кадастровым номером 34:33:010006:290 :							
Обозначение части границ		Горизонтальное проложение (S), м	Описание прохождения части границ	Сведения о согласовании местоположения границ (согласовано/спорное)			
от т.	до т.						
1	2	3	4	5			
469	470	14.63	-	-			
470	471	47.61	-	-			
471	472	692.51	-	-			
472	473	781.73	-	-			
473	474	4.02	-	-			
474	475	200.73	-	-			
475	82	5.43	-	-			
82	476	835.59	-	-			
476	477	311.63	-	-			
477	478	712.62	-	-			
478	479	83.98	-	-			
479	480	110.67	-	-			
480	481	146.67	-	-			
481	482	99.99	-	-			
482	483	180.58	-	-			
483	484	4.18	-	-			
484	485	1138.16	-	-			
485	486	1498.26	-	-			
486	487	1293.24	-	-			
487	488	216.56	-	-			
488	489	30.72	-	-			
489	490	54.13	-	-			
490	491	67.08	-	-			
491	492	67.03	-	-			
492	493	1479.35	-	-			

2. Сведения о частях границ уточняемого земельного участка с кадастровым номером 34:33:010006:290 :				
Обозначение части границ		Горизонтальное проложение (S), м	Описание прохождения части границ	Сведения о согласовании местоположения границ (согласовано/спорное)
от т.	до т.			
1	2	3	4	5
493	494	237.25	-	-
494	495	822.71	-	-
495	496	880.02	-	-
496	497	84.56	-	-
497	83	43.10	-	-
83	84	224.78	-	-
84	85	605.59	-	-
85	86	14.07	-	-
86	87	14.04	-	-
87	88	13.26	-	-
88	89	14.00	-	-
89	90	13.33	-	-
90	91	14.22	-	-
91	92	18.73	-	-
92	93	24.26	-	-
93	94	28.53	-	-
94	95	35.74	-	-
95	96	19.57	-	-
96	97	244.54	-	-
97	98	292.94	-	-
98	99	12.62	-	-
99	100	12.28	-	-
100	101	13.25	-	-
101	102	13.97	-	-
102	103	13.35	-	-
103	104	14.18	-	-
104	105	12.99	-	-
105	469	9.40	-	-
498	499	0.33	-	-
499	500	0.33	-	-
500	501	0.32	-	-
501	498	0.33	-	-
502	503	0.32	-	-
503	504	0.33	-	-
504	505	0.33	-	-
505	502	0.33	-	-
506	507	0.33	-	-
507	508	0.33	-	-
508	509	0.33	-	-

**2. Сведения о частях границ уточняемого земельного участка
с кадастровым номером 34:33:010006:290 :**

Обозначение части границ		Горизонтальное проложение (S), м	Описание прохождения части границ	Сведения о согласовании местоположения границ (согласовано/спорное)
от т.	до т.			
1	2	3	4	5
509	506	0.33	-	-
510	511	0.33	-	-
511	512	0.34	-	-
512	513	0.33	-	-
513	514	241.44	-	-
514	515	0.33	-	-
515	516	0.33	-	-
516	517	0.33	-	-
517	514	0.33	-	-
514	510	241.75	-	-
518	519	0.33	-	-
519	520	0.33	-	-
520	521	0.33	-	-
521	518	0.33	-	-
522	523	0.33	-	-
523	524	0.34	-	-
524	525	0.32	-	-
525	522	0.34	-	-
526	527	0.33	-	-
527	528	0.34	-	-
528	529	0.32	-	-
529	526	0.34	-	-
530	531	0.34	-	-
531	532	0.33	-	-
532	533	0.33	-	-
533	530	0.33	-	-
534	535	0.34	-	-
535	536	0.33	-	-
536	537	0.33	-	-
537	534	0.33	-	-
538	539	0.33	-	-
539	540	0.33	-	-
540	541	0.34	-	-
541	538	0.33	-	-
542	543	0.33	-	-
543	544	0.33	-	-
544	545	0.35	-	-
545	542	0.33	-	-
546	547	0.34	-	-

**2. Сведения о частях границ уточняемого земельного участка
с кадастровым номером 34:33:010006:290 :**

Обозначение части границ		Горизонтальное проложение (S), м	Описание прохождения части границ	Сведения о согласовании местоположения границ (согласовано/спорное)
от т.	до т.			
1	2	3	4	5
547	548	0.33	-	-
548	549	0.34	-	-
549	546	0.33	-	-
550	551	0.34	-	-
551	552	0.34	-	-
552	553	0.32	-	-
553	550	0.34	-	-
554	555	0.34	-	-
555	556	0.33	-	-
556	557	0.34	-	-
557	554	0.33	-	-
558	559	0.34	-	-
559	560	0.33	-	-
560	561	0.34	-	-
561	558	0.33	-	-
562	563	0.33	-	-
563	564	0.33	-	-
564	565	0.35	-	-
565	562	0.33	-	-
566	567	0.32	-	-
567	568	0.34	-	-
568	569	0.34	-	-
569	566	0.34	-	-
570	571	0.34	-	-
571	572	0.33	-	-
572	573	0.35	-	-
573	570	0.33	-	-
574	575	0.35	-	-
575	576	0.33	-	-
576	577	0.34	-	-
577	574	0.33	-	-
578	579	0.33	-	-
579	580	0.34	-	-
580	581	0.34	-	-
581	578	0.34	-	-
582	583	0.34	-	-
583	584	0.34	-	-
584	585	0.34	-	-
585	582	0.33	-	-

2. Сведения о частях границ уточняемого земельного участка с кадастровым номером 34:33:010006:290 :				
Обозначение части границ		Горизонтальное проложение (S), м	Описание прохождения части границ	Сведения о согласовании местоположения границ (согласовано/спорное)
от т.	до т.			
1	2	3	4	5
586	587	0.34	-	-
587	588	0.34	-	-
588	589	0.34	-	-
589	586	0.34	-	-
590	591	0.34	-	-
591	592	0.34	-	-
592	593	0.34	-	-
593	590	0.34	-	-
594	595	0.35	-	-
595	596	0.33	-	-
596	597	0.34	-	-
597	594	0.34	-	-
598	599	0.40	-	-
599	600	0.40	-	-
600	601	0.40	-	-
601	602	502.68	-	-
602	603	0.40	-	-
603	604	0.39	-	-
604	605	0.40	-	-
605	602	0.41	-	-
602	598	503.08	-	-
606	607	0.40	-	-
607	608	0.41	-	-
608	609	0.40	-	-
609	606	0.39	-	-
610	611	0.40	-	-
611	612	0.40	-	-
612	613	0.40	-	-
613	610	0.40	-	-
614	615	0.40	-	-
615	616	0.40	-	-
616	617	0.40	-	-
617	614	0.40	-	-
245	244	1.99	-	-
244	247	1.99	-	-
247	246	2.00	-	-
246	245	2.00	-	-
241	240	1.99	-	-
240	243	1.99	-	-

**2. Сведения о частях границ уточняемого земельного участка
с кадастровым номером 34:33:010006:290 :**

Обозначение части границ		Горизонтальное проложение (S), м	Описание прохождения части границ	Сведения о согласовании местоположения границ (согласовано/спорное)
от т.	до т.			
1	2	3	4	5
243	242	2.00	-	-
242	241	1.99	-	-
333	332	2.00	-	-
332	335	2.00	-	-
335	334	1.99	-	-
334	333	2.00	-	-
249	248	2.00	-	-
248	251	2.00	-	-
251	250	2.00	-	-
250	249	2.00	-	-
253	252	2.00	-	-
252	255	2.00	-	-
255	254	2.00	-	-
254	253	2.00	-	-
337	336	2.00	-	-
336	339	2.00	-	-
339	338	2.00	-	-
338	337	2.00	-	-
237	236	2.00	-	-
236	239	2.01	-	-
239	238	2.00	-	-
238	237	2.00	-	-
618	619	2.99	-	-
619	620	2.99	-	-
620	621	2.99	-	-
621	618	3.01	-	-
622	623	2.99	-	-
623	624	3.00	-	-
624	625	2.99	-	-
625	622	3.00	-	-
626	627	3.00	-	-
627	628	3.00	-	-
628	629	3.00	-	-
629	626	3.00	-	-
630	631	3.00	-	-
631	632	2.99	-	-
632	633	3.00	-	-
633	630	3.01	-	-
634	635	3.00	-	-

2. Сведения о частях границ уточняемого земельного участка с кадастровым номером 34:33:010006:290 :				
Обозначение части границ		Горизонтальное проложение (S), м	Описание прохождения части границ	Сведения о согласовании местоположения границ (согласовано/спорное)
от т.	до т.			
1	2	3	4	5
635	636	3.00	-	-
636	637	3.00	-	-
637	634	3.00	-	-
638	639	2.99	-	-
639	640	3.00	-	-
640	641	3.00	-	-
641	638	3.00	-	-
642	643	3.01	-	-
643	644	3.00	-	-
644	645	3.00	-	-
645	642	3.00	-	-
646	647	3.01	-	-
647	648	3.00	-	-
648	649	3.00	-	-
649	646	3.00	-	-
650	651	3.00	-	-
651	652	3.01	-	-
652	653	3.00	-	-
653	650	3.00	-	-
654	655	3.00	-	-
655	656	3.01	-	-
656	657	3.00	-	-
657	654	3.01	-	-
658	659	3.00	-	-
659	660	3.00	-	-
660	661	3.01	-	-
661	658	2.99	-	-
662	663	3.01	-	-
663	664	3.00	-	-
664	665	3.00	-	-
665	662	3.00	-	-
666	667	3.01	-	-
667	668	3.00	-	-
668	669	3.00	-	-
669	666	3.01	-	-
670	671	3.01	-	-
671	672	3.01	-	-
672	673	3.01	-	-
673	670	3.01	-	-

3. Сведения о характеристиках уточняемого земельного участка с кадастровым номером 34:33:010006:290 :		
№ п/п	Наименование характеристики	Значение характеристики
1	2	3
1.	Адрес земельного участка	-
1.1.	Сведения о местоположении земельного участка (при отсутствии адреса) в структурированном в соответствии с федеральной информационной адресной системой виде	-
1.2.	Дополнительные сведения о местоположении земельного участка	-
2.	Площадь земельного участка ± величина погрешности определения (вычисления) площади (P ± ΔP), м2	3834306.6 ± 17133.71
3.	Формула, примененная для расчета предельной допустимой погрешности определения площади земельного участка, с подставленными значениями и итоговые (вычисленные) значения (ΔP), м2	ΔP=3.5*Мit*√P=3.5*2,5*√3834306.60=17133.71
4.	Площадь земельного участка согласно сведениям Единого государственного реестра недвижимости (Ркад), м2	4004000
5.	Оценка расхождения Р и Ркад (Р - Ркад), м2	169693
6.	Предельные минимальный и максимальный размеры земельного участка (Рмин и Рмакс), м2	- -
7.	Кадастровый номер или иной государственный учетный номер (инвентарный) объекта недвижимости, расположенного на земельном участке	-
8.	Вид (виды) разрешенного использования	-
8.1.	Дополнительные сведения об использовании земельного участка	-
9.	Сведения о земельных участках (землях общего пользования, территории общего пользования), посредством которых обеспечивается доступ	Земли общего пользования
10.	Иные сведения	-
4. Пояснения к сведениям об уточняемом земельном участке с кадастровым номером 34:33:010006:290 :		
1.	-	

Сведения об уточняемых земельных участках, необходимые для исправления реестровых ошибок в сведениях о местоположении их границ

**1. Сведения о характерных точках границ уточняемого земельного участка
с кадастровым номером 34:33:000000:621 :**

Система координат							Зона № -
Обозначение характерных точек границ	Координаты, м				Метод определения координат	Формулы, примененные для расчета средней квадратической погрешности определения координат характерных точек границ (Mt), с подставленными в такие формулы значениями и итоговые (вычисленные) значения Mt, м	Описание закрепле ния точки
	содержатся в Едином государственном реестре недвижимости		определены в результате выполнения комплексных кадастровых работ				
	X	Y	X	Y			
1	2	3	4	5	6	7	8
-	-	-	-	-	-	-	-

**2. Сведения о частях границ уточняемого земельного участка
с кадастровым номером 34:33:000000:621 :**

Обозначение части границ		Горизонтальное проложение (S), м	Описание прохождения части границ	Сведения о согласовании местоположения границ (согласовано/спорное)
от т.	до т.			
1	2	3	4	5
-	-	-	-	-

**3. Сведения о характеристиках уточняемого земельного участка
с кадастровым номером 34:33:000000:621 :**

№ п/п	Наименование характеристики	Значение характеристики
1	2	3
1.	Адрес земельного участка	Российская Федерация, 404462, Волгоградская область, район Чернышковский, рабочий поселок Чернышковский
1.1.	Сведения о местоположении земельного участка (при отсутствии адреса) в структурированном в соответствии с федеральной информационной адресной системой виде	-
1.2.	Дополнительные сведения о местоположении земельного участка	-
2.	Площадь земельного участка ± величина погрешности определения (вычисления) площади ($P \pm \Delta P$), м ²	2859986 ± 14798
3.	Формула, примененная для расчета предельной допустимой погрешности определения площади земельного участка, с подставленными значениями и итоговые (вычисленные) значения (ΔP), м ²	$\Delta P = 3.5 * Mt * \sqrt{P} = 3.5 * 2,5 * \sqrt{2859986} = 14798$
4.	Площадь земельного участка согласно сведениям Единого государственного реестра недвижимости (Р _{кад}), м ²	-
5.	Оценка расхождения Р и Р _{кад} (Р - Р _{кад}), м ²	-
6.	Предельные минимальный и максимальный размеры земельного участка (Р _{мин} и Р _{макс}), м ²	- -
7.	Кадастровый номер или иной государственный учетный номер (инвентарный) объекта недвижимости, расположенного на земельном участке	-
8.	Вид (виды) разрешенного использования	-
8.1.	Дополнительные сведения об использовании земельного участка	-

3. Сведения о характеристиках уточняемого земельного участка с кадастровым номером 34:33:000000:621 :		
№ п/п	Наименование характеристики	Значение характеристики
1	2	3
9.	Сведения о земельных участках (землях общего пользования, территории общего пользования), посредством которых обеспечивается доступ	Земли общего пользования
10.	Иные сведения	-
4. Пояснения к сведениям об уточняемом земельном участке с кадастровым номером 34:33:000000:621 :		
1.	-	

Сведения об уточняемых земельных участках, необходимые для исправления реестровых ошибок в сведениях о местоположении их границ

1. Сведения о характерных точках границ уточняемого земельного участка с кадастровым номером 34:33:010006:293 :

Система координат МСК-34, зона 1

Зона № 1

Обозначение характерных точек границ	Координаты, м				Метод определения координат	Формулы, примененные для расчета средней квадратической погрешности определения координат характерных точек границ (Mt), с подставленными в такие формулы значениями и итоговые (вычисленные) значения Mt, м	Описание закрепле ния точки
	содержатся в Едином государственном реестре недвижимости		определены в результате выполнения комплексных кадастровых работ				
	X	Y	X	Y			
1	2	3	4	5	6	7	8
674	444609.76	1234407.75	444609.76	1234407.75	Метод спутниковых геодезических измерений (определений)	0.1	Закрепление отсутствует
675	444575.83	1234416.84	444575.83	1234416.84	Метод спутниковых геодезических измерений (определений)	0.1	Закрепление отсутствует
676	444351.32	1234503.13	444351.32	1234503.13	Метод спутниковых геодезических измерений (определений)	0.1	Закрепление отсутствует
677	444234.43	1234534.17	444234.43	1234534.17	Метод спутниковых геодезических измерений (определений)	0.1	Закрепление отсутствует
678	444194.11	1234543.83	444194.11	1234543.83	Метод спутниковых геодезических измерений (определений)	0.1	Закрепление отсутствует
679	445325.68	1235526.12	445325.68	1235526.12	Метод спутниковых геодезических измерений (определений)	0.1	Закрепление отсутствует
680	445228.87	1235546.41	445228.87	1235546.41	Метод спутниковых геодезических измерений (определений)	0.1	Закрепление отсутствует
681	444697.47	1235682.47	444697.47	1235682.47	Метод спутниковых геодезических измерений (определений)	0.1	Закрепление отсутствует
682	444393.75	1235757.11	444393.75	1235757.11	Метод спутниковых геодезических измерений (определений)	0.1	Закрепление отсутствует

1. Сведения о характерных точках границ уточняемого земельного участка с кадастровым номером 34:33:010006:293 :							
Система координат МСК-34, зона 1						Зона № 1	
Обозначение характерных точек границ	Координаты, м				Метод определения координат	Формулы, примененные для расчета средней квадратической погрешности определения координат характерных точек границ (Mt), с подставленными в такие формулы значениями и итоговые (вычисленные) значения Mt, м	Описание закрепле ния точки
	содержатся в Едином государственном реестре недвижимости		определены в результате выполнения комплексных кадастровых работ				
	X	Y	X	Y			
1	2	3	4	5	6	7	8
683	443834.98	1235899.67	443834.98	1235899.67	Метод спутниковых геодезических измерений (определений)	0.1	Закрепление отсутствует
684	443463.93	1235995.78	443463.93	1235995.78	Метод спутниковых геодезических измерений (определений)	0.1	Закрепление отсутствует
685	443072.01	1236091.11	443072.01	1236091.11	Метод спутниковых геодезических измерений (определений)	0.1	Закрепление отсутствует
686	442655.75	1236197.89	442655.75	1236197.89	Метод спутниковых геодезических измерений (определений)	0.1	Закрепление отсутствует
687	442458.13	1236243.71	442458.13	1236243.71	Метод спутниковых геодезических измерений (определений)	0.1	Закрепление отсутствует
688	442296.81	1236289.35	442296.81	1236289.35	Метод спутниковых геодезических измерений (определений)	0.1	Закрепление отсутствует
689	442276.19	1236286.24	442276.19	1236286.24	Метод спутниковых геодезических измерений (определений)	0.1	Закрепление отсутствует
690	442267.99	1236271.47	442267.99	1236271.47	Метод спутниковых геодезических измерений (определений)	0.1	Закрепление отсутствует
691	442320.15	1236183.71	442320.15	1236183.71	Метод спутниковых геодезических измерений (определений)	0.1	Закрепление отсутствует
692	442513.88	1236041.29	442513.88	1236041.29	Метод спутниковых геодезических измерений (определений)	0.1	Закрепление отсутствует

1. Сведения о характерных точках границ уточняемого земельного участка с кадастровым номером 34:33:010006:293 :							
Система координат МСК-34, зона 1						Зона № 1	
Обозначение характерных точек границ	Координаты, м				Метод определения координат	Формулы, примененные для расчета средней квадратической погрешности определения координат характерных точек границ (Mt), с подставленными в такие формулы значениями и итоговые (вычисленные) значения Mt, м	Описание закрепле ния точки
	содержатся в Едином государственном реестре недвижимости		определены в результате выполнения комплексных кадастровых работ				
	X	Y	X	Y			
1	2	3	4	5	6	7	8
693	442552.26	1235979.43	442552.26	1235979.43	Метод спутниковых геодезических измерений (определений)	0.1	Закрепление отсутствует
694	442593.27	1235913.40	442593.27	1235913.40	Метод спутниковых геодезических измерений (определений)	0.1	Закрепление отсутствует
695	442613.18	1235850.16	442613.18	1235850.16	Метод спутниковых геодезических измерений (определений)	0.1	Закрепление отсутствует
696	442678.87	1235640.52	442678.87	1235640.52	Метод спутниковых геодезических измерений (определений)	0.1	Закрепление отсутствует
697	442743.96	1235488.57	442743.96	1235488.57	Метод спутниковых геодезических измерений (определений)	0.1	Закрепление отсутствует
698	442917.53	1235325.17	442917.53	1235325.17	Метод спутниковых геодезических измерений (определений)	0.1	Закрепление отсутствует
699	442912.21	1235302.52	442912.21	1235302.52	Метод спутниковых геодезических измерений (определений)	0.1	Закрепление отсутствует
700	442761.30	1235381.52	442761.30	1235381.52	Метод спутниковых геодезических измерений (определений)	0.1	Закрепление отсутствует
701	442754.23	1235346.96	442754.23	1235346.96	Метод спутниковых геодезических измерений (определений)	0.1	Закрепление отсутствует
702	442821.00	1235179.79	442821.00	1235179.79	Метод спутниковых геодезических измерений (определений)	0.1	Закрепление отсутствует

1. Сведения о характерных точках границ уточняемого земельного участка с кадастровым номером 34:33:010006:293 :							
Система координат МСК-34, зона 1						Зона № 1	
Обозначение характерных точек границ	Координаты, м				Метод определения координат	Формулы, примененные для расчета средней квадратической погрешности определения координат характерных точек границ (Mt), с подставленными в такие формулы значениями и итоговые (вычисленные) значения Mt, м	Описание закрепле ния точки
	содержатся в Едином государственном реестре недвижимости		определены в результате выполнения комплексных кадастровых работ				
	X	Y	X	Y			
1	2	3	4	5	6	7	8
703	442823.74	1235122.27	442823.74	1235122.27	Метод спутниковых геодезических измерений (определений)	0.1	Закрепление отсутствует
704	442692.46	1235131.88	442692.46	1235131.88	Метод спутниковых геодезических измерений (определений)	0.1	Закрепление отсутствует
705	442681.96	1235126.01	442681.96	1235126.01	Метод спутниковых геодезических измерений (определений)	0.1	Закрепление отсутствует
706	442758.42	1234955.88	442758.42	1234955.88	Метод спутниковых геодезических измерений (определений)	0.1	Закрепление отсутствует
707	442791.25	1234865.90	442791.25	1234865.90	Метод спутниковых геодезических измерений (определений)	0.1	Закрепление отсутствует
708	442797.73	1234825.06	442797.73	1234825.06	Метод спутниковых геодезических измерений (определений)	0.1	Закрепление отсутствует
709	442797.04	1234783.74	442797.04	1234783.74	Метод спутниковых геодезических измерений (определений)	0.1	Закрепление отсутствует
710	442870.14	1234776.25	442870.14	1234776.25	Метод спутниковых геодезических измерений (определений)	0.1	Закрепление отсутствует
711	443050.07	1234744.95	443050.07	1234744.95	Метод спутниковых геодезических измерений (определений)	0.1	Закрепление отсутствует
712	443285.24	1234692.03	443285.24	1234692.03	Метод спутниковых геодезических измерений (определений)	0.1	Закрепление отсутствует

1. Сведения о характерных точках границ уточняемого земельного участка с кадастровым номером 34:33:010006:293 :							
Система координат МСК-34, зона 1						Зона № 1	
Обозначение характерных точек границ	Координаты, м				Метод определения координат	Формулы, примененные для расчета средней квадратической погрешности определения координат характерных точек границ (Mt), с подставленными в такие формулы значениями и итоговые (вычисленные) значения Mt, м	Описание закрепле ния точки
	содержатся в Едином государственном реестре недвижимости		определены в результате выполнения комплексных кадастровых работ				
	X	Y	X	Y			
1	2	3	4	5	6	7	8
713	443712.64	1234599.44	443712.64	1234599.44	Метод спутниковых геодезических измерений (определений)	0.1	Закрепление отсутствует
714	443959.21	1234539.23	443959.21	1234539.23	Метод спутниковых геодезических измерений (определений)	0.1	Закрепление отсутствует
715	444129.55	1234492.13	444129.55	1234492.13	Метод спутниковых геодезических измерений (определений)	0.1	Закрепление отсутствует
716	444180.79	1234477.97	444180.79	1234477.97	Метод спутниковых геодезических измерений (определений)	0.1	Закрепление отсутствует
717	444348.58	1234421.45	444348.58	1234421.45	Метод спутниковых геодезических измерений (определений)	0.1	Закрепление отсутствует
718	444528.26	1234347.41	444528.26	1234347.41	Метод спутниковых геодезических измерений (определений)	0.1	Закрепление отсутствует
719	444559.18	1234344.27	444559.18	1234344.27	Метод спутниковых геодезических измерений (определений)	0.1	Закрепление отсутствует
720	444579.42	1234352.58	444579.42	1234352.58	Метод спутниковых геодезических измерений (определений)	0.1	Закрепление отсутствует
721	444849.02	1234576.42	444849.02	1234576.42	Метод спутниковых геодезических измерений (определений)	0.1	Закрепление отсутствует
722	445257.23	1234912.99	445257.23	1234912.99	Метод спутниковых геодезических измерений (определений)	0.1	Закрепление отсутствует

1. Сведения о характерных точках границ уточняемого земельного участка с кадастровым номером 34:33:010006:293 :							
Система координат МСК-34, зона 1						Зона № 1	
Обозначение характерных точек границ	Координаты, м				Метод определения координат	Формулы, примененные для расчета средней квадратической погрешности определения координат характерных точек границ (Mt), с подставленными в такие формулы значениями и итоговые (вычисленные) значения Mt, м	Описание закрепле ния точки
	содержатся в Едином государственном реестре недвижимости		определены в результате выполнения комплексных кадастровых работ				
	X	Y	X	Y			
1	2	3	4	5	6	7	8
723	445496.83	1235111.22	445496.83	1235111.22	Метод спутниковых геодезических измерений (определений)	0.1	Закрепление отсутствует
724	445777.06	1235349.29	445777.06	1235349.29	Метод спутниковых геодезических измерений (определений)	0.1	Закрепление отсутствует
725	445839.13	1235402.47	445839.13	1235402.47	Метод спутниковых геодезических измерений (определений)	0.1	Закрепление отсутствует
726	445770.29	1235413.71	445770.29	1235413.71	Метод спутниковых геодезических измерений (определений)	0.1	Закрепление отсутствует
674	444609.76	1234407.75	444609.76	1234407.75	Метод спутниковых геодезических измерений (определений)	0.1	Закрепление отсутствует
2. Сведения о частях границ уточняемого земельного участка с кадастровым номером 34:33:010006:293 :							
Обозначение части границ		Горизонтальное проложение (S), м	Описание прохождения части границ	Сведения о согласовании местоположения границ (согласовано/спорное)			
от т.	до т.						
1	2	3	4	5			
674	675	35.13	-	-			
675	676	240.52	-	-			
676	677	120.94	-	-			
677	678	41.46	-	-			
678	679	1498.45	-	-			
679	680	98.91	-	-			
680	681	548.54	-	-			
681	682	312.76	-	-			
682	683	576.67	-	-			
683	684	383.30	-	-			
684	685	403.35	-	-			

2. Сведения о частях границ уточняемого земельного участка с кадастровым номером 34:33:010006:293 :				
Обозначение части границ		Горизонтальное проложение (S), м	Описание прохождения части границ	Сведения о согласовании местоположения границ (согласовано/спорное)
от т.	до т.			
1	2	3	4	5
685	686	429.74	-	-
686	687	202.86	-	-
687	688	167.65	-	-
688	689	20.85	-	-
689	690	16.89	-	-
690	691	102.09	-	-
691	692	240.45	-	-
692	693	72.80	-	-
693	694	77.73	-	-
694	695	66.30	-	-
695	696	219.69	-	-
696	697	165.30	-	-
697	698	238.38	-	-
698	699	23.27	-	-
699	700	170.34	-	-
700	701	35.28	-	-
701	702	180.01	-	-
702	703	57.59	-	-
703	704	131.63	-	-
704	705	12.03	-	-
705	706	186.52	-	-
706	707	95.78	-	-
707	708	41.35	-	-
708	709	41.33	-	-
709	710	73.48	-	-
710	711	182.63	-	-
711	712	241.05	-	-
712	713	437.31	-	-
713	714	253.81	-	-
714	715	176.73	-	-
715	716	53.16	-	-
716	717	177.05	-	-
717	718	194.34	-	-
718	719	31.08	-	-
719	720	21.88	-	-
720	721	350.41	-	-
721	722	529.07	-	-
722	723	310.97	-	-
723	724	367.70	-	-

2. Сведения о частях границ уточняемого земельного участка с кадастровым номером 34:33:010006:293 :				
Обозначение части границ		Горизонтальное проложение (S), м	Описание прохождения части границ	Сведения о согласовании местоположения границ (согласовано/спорное)
от т.	до т.			
1	2	3	4	5
724	725	81.74	-	-
725	726	69.75	-	-
726	674	1535.83	-	-
3. Сведения о характеристиках уточняемого земельного участка с кадастровым номером 34:33:010006:293 :				
№ п/п	Наименование характеристики			Значение характеристики
1	2			3
1.	Адрес земельного участка			-
1.1.	Сведения о местоположении земельного участка (при отсутствии адреса) в структурированном в соответствии с федеральной информационной адресной системой виде			-
1.2.	Дополнительные сведения о местоположении земельного участка			-
2.	Площадь земельного участка ± величина погрешности определения (вычисления) площади (P ± ΔP), м2			2859985.8 ± 14797.56
3.	Формула, примененная для расчета предельной допустимой погрешности определения площади земельного участка, с подставленными значениями и итоговые (вычисленные) значения (ΔP), м2			ΔP=3.5*Мт*√P=3.5*2,5*√2859985.80=14797.56
4.	Площадь земельного участка согласно сведениям Единого государственного реестра недвижимости (Ркад), м2			2860000
5.	Оценка расхождения Р и Ркад (Р - Ркад), м2			14
6.	Предельные минимальный и максимальный размеры земельного участка (Рмин и Рмакс), м2			- -
7.	Кадастровый номер или иной государственный учетный номер (инвентарный) объекта недвижимости, расположенного на земельном участке			-
8.	Вид (виды) разрешенного использования			-
8.1.	Дополнительные сведения об использовании земельного участка			-
9.	Сведения о земельных участках (землях общего пользования, территории общего пользования), посредством которых обеспечивается доступ			Земли общего пользования
10.	Иные сведения			-
4. Пояснения к сведениям об уточняемом земельном участке с кадастровым номером 34:33:010006:293 :				
1.	-			

Сведения об уточняемых земельных участках, необходимые для исправления реестровых ошибок в сведениях о местоположении их границ

**1. Сведения о характерных точках границ уточняемого земельного участка
с кадастровым номером 34:33:010001:281 :**

Система координат							Зона № -
Обозначение характерных точек границ	Координаты, м				Метод определения координат	Формулы, примененные для расчета средней квадратической погрешности определения координат характерных точек границ (Mt), с подставленными в такие формулы значениями и итоговые (вычисленные) значения Mt, м	Описание закрепле ния точки
	содержатся в Едином государственном реестре недвижимости		определены в результате выполнения комплексных кадастровых работ				
	X	Y	X	Y			
1	2	3	4	5	6	7	8
-	-	-	-	-	-	-	-

**2. Сведения о частях границ уточняемого земельного участка
с кадастровым номером 34:33:010001:281 :**

Обозначение части границ		Горизонтальное проложение (S), м	Описание прохождения части границ	Сведения о согласовании местоположения границ (согласовано/спорное)
от т.	до т.			
1	2	3	4	5
-	-	-	-	-

**3. Сведения о характеристиках уточняемого земельного участка
с кадастровым номером 34:33:010001:281 :**

№ п/п	Наименование характеристики	Значение характеристики
1	2	3
1.	Адрес земельного участка	Российская Федерация, 404462, Волгоградская область, район Чернышковский, рабочий поселок Чернышковский
1.1.	Сведения о местоположении земельного участка (при отсутствии адреса) в структурированном в соответствии с федеральной информационной адресной системой виде	-
1.2.	Дополнительные сведения о местоположении земельного участка	-
2.	Площадь земельного участка \pm величина погрешности определения (вычисления) площади ($P \pm \Delta P$), м ²	4 ± 18
3.	Формула, примененная для расчета предельной допустимой погрешности определения площади земельного участка, с подставленными значениями и итоговые (вычисленные) значения (ΔP), м ²	$\Delta P = 3.5 * Mt * \sqrt{P} = 3.5 * 2,5 * \sqrt{4} = 18$
4.	Площадь земельного участка согласно сведениям Единого государственного реестра недвижимости ($P_{\text{кад}}$), м ²	-
5.	Оценка расхождения P и $P_{\text{кад}}$ ($P - P_{\text{кад}}$), м ²	-
6.	Предельные минимальный и максимальный размеры земельного участка ($P_{\text{мин}}$ и $P_{\text{макс}}$), м ²	- -
7.	Кадастровый номер или иной государственный учетный номер (инвентарный) объекта недвижимости, расположенного на земельном участке	-
8.	Вид (виды) разрешенного использования	-
8.1.	Дополнительные сведения об использовании земельного участка	-

3. Сведения о характеристиках уточняемого земельного участка с кадастровым номером 34:33:010001:281 :		
№ п/п	Наименование характеристики	Значение характеристики
1	2	3
9.	Сведения о земельных участках (землях общего пользования, территории общего пользования), посредством которых обеспечивается доступ	Земли общего пользования
10.	Иные сведения	-
4. Пояснения к сведениям об уточняемом земельном участке с кадастровым номером 34:33:010001:281 :		
1.	-	

Сведения об уточняемых земельных участках, необходимые для исправления реестровых ошибок в сведениях о местоположении их границ

**1. Сведения о характерных точках границ уточняемого земельного участка
с кадастровым номером 34:33:010006:303 :**

Система координат МСК-34, зона 1

Зона № 1

Обозначение характерных точек границ	Координаты, м				Метод определения координат	Формулы, примененные для расчета средней квадратической погрешности определения координат характерных точек границ (Mt), с подставленными в такие формулы значениями и итоговые (вычисленные) значения Mt, м	Описание закрепле ния точки
	содержатся в Едином государственном реестре недвижимости		определены в результате выполнения комплексных кадастровых работ				
	X	Y	X	Y			
1	2	3	4	5	6	7	8
727	448674.80	1241417.00	448674.80	1241417.00	Метод спутниковых геодезических измерений (определений)	0.1	Закрепление отсутствует
728	448674.91	1241419.01	448674.91	1241419.01	Метод спутниковых геодезических измерений (определений)	0.1	Закрепление отсутствует
729	448672.92	1241419.11	448672.92	1241419.11	Метод спутниковых геодезических измерений (определений)	0.1	Закрепление отсутствует
730	448672.80	1241417.12	448672.80	1241417.12	Метод спутниковых геодезических измерений (определений)	0.1	Закрепление отсутствует
727	448674.80	1241417.00	448674.80	1241417.00	Метод спутниковых геодезических измерений (определений)	0.1	Закрепление отсутствует

**2. Сведения о частях границ уточняемого земельного участка
с кадастровым номером 34:33:010006:303 :**

Обозначение части границ		Горизонтальное проложение (S), м	Описание прохождения части границ	Сведения о согласовании местоположения границ (согласовано/спорное)
от т.	до т.			
1	2	3	4	5
727	728	2.01	-	-
728	729	1.99	-	-
729	730	1.99	-	-
730	727	2.00	-	-

3. Сведения о характеристиках уточняемого земельного участка с кадастровым номером 34:33:010006:303 :		
№ п/п	Наименование характеристики	Значение характеристики
1	2	3
1.	Адрес земельного участка	-
1.1.	Сведения о местоположении земельного участка (при отсутствии адреса) в структурированном в соответствии с федеральной информационной адресной системой виде	-
1.2.	Дополнительные сведения о местоположении земельного участка	-
2.	Площадь земельного участка ± величина погрешности определения (вычисления) площади (P ± ΔP), м2	4 ± 0.70
3.	Формула, примененная для расчета предельной допустимой погрешности определения площади земельного участка, с подставленными значениями и итоговые (вычисленные) значения (ΔP), м2	ΔP=3.5*Mt*√P=3.5*0,1*√4.00=0.70
4.	Площадь земельного участка согласно сведениям Единого государственного реестра недвижимости (Ркад), м2	4
5.	Оценка расхождения Р и Ркад (Р - Ркад), м2	-
6.	Предельные минимальный и максимальный размеры земельного участка (Рмин и Рмакс), м2	- -
7.	Кадастровый номер или иной государственный учетный номер (инвентарный) объекта недвижимости, расположенного на земельном участке	-
8.	Вид (виды) разрешенного использования	-
8.1.	Дополнительные сведения об использовании земельного участка	-
9.	Сведения о земельных участках (землях общего пользования, территории общего пользования), посредством которых обеспечивается доступ	Земли общего пользования
10.	Иные сведения	-
4. Пояснения к сведениям об уточняемом земельном участке с кадастровым номером 34:33:010006:303 :		
1.	-	

Сведения об уточняемых земельных участках, необходимые для исправления реестровых ошибок в сведениях о местоположении их границ

**1. Сведения о характерных точках границ уточняемого земельного участка
с кадастровым номером 34:33:000000:219 :**

Система координат							Зона № -
Обозначение характерных точек границ	Координаты, м				Метод определения координат	Формулы, примененные для расчета средней квадратической погрешности определения координат характерных точек границ (Mt), с подставленными в такие формулы значениями и итоговые (вычисленные) значения Mt, м	Описание закрепле ния точки
	содержатся в Едином государственном реестре недвижимости		определены в результате выполнения комплексных кадастровых работ				
	X	Y	X	Y			
1	2	3	4	5	6	7	8
-	-	-	-	-	-	-	-

**2. Сведения о частях границ уточняемого земельного участка
с кадастровым номером 34:33:000000:219 :**

Обозначение части границ		Горизонтальное проложение (S), м	Описание прохождения части границ	Сведения о согласовании местоположения границ (согласовано/спорное)
от т.	до т.			
1	2	3	4	5
-	-	-	-	-

**3. Сведения о характеристиках уточняемого земельного участка
с кадастровым номером 34:33:000000:219 :**

№ п/п	Наименование характеристики	Значение характеристики
1	2	3
1.	Адрес земельного участка	Российская Федерация, 404462, Волгоградская область, район Чернышковский, рабочий поселок Чернышковский
1.1.	Сведения о местоположении земельного участка (при отсутствии адреса) в структурированном в соответствии с федеральной информационной адресной системой виде	-
1.2.	Дополнительные сведения о местоположении земельного участка	-
2.	Площадь земельного участка ± величина погрешности определения (вычисления) площади ($P \pm \Delta P$), м ²	168724 ± 3594
3.	Формула, примененная для расчета предельной допустимой погрешности определения площади земельного участка, с подставленными значениями и итоговые (вычисленные) значения (ΔP), м ²	$\Delta P = 3.5 * Mt * \sqrt{P} = 3.5 * 2,5 * \sqrt{168724} = 3594$
4.	Площадь земельного участка согласно сведениям Единого государственного реестра недвижимости ($P_{\text{кад}}$), м ²	-
5.	Оценка расхождения P и $P_{\text{кад}}$ ($P - P_{\text{кад}}$), м ²	-
6.	Предельные минимальный и максимальный размеры земельного участка ($P_{\text{мин}}$ и $P_{\text{макс}}$), м ²	- -
7.	Кадастровый номер или иной государственный учетный номер (инвентарный) объекта недвижимости, расположенного на земельном участке	-
8.	Вид (виды) разрешенного использования	-
8.1.	Дополнительные сведения об использовании земельного участка	-

3. Сведения о характеристиках уточняемого земельного участка с кадастровым номером 34:33:000000:219 :		
№ п/п	Наименование характеристики	Значение характеристики
1	2	3
9.	Сведения о земельных участках (землях общего пользования, территории общего пользования), посредством которых обеспечивается доступ	Земли общего пользования
10.	Иные сведения	-
4. Пояснения к сведениям об уточняемом земельном участке с кадастровым номером 34:33:000000:219 :		
1.	-	

Сведения об уточняемых земельных участках, необходимые для исправления реестровых ошибок в сведениях о местоположении их границ

**1. Сведения о характерных точках границ уточняемого земельного участка
с кадастровым номером 34:33:010006:66 :**

Система координат МСК-34, зона 1

Зона № 1

Обозначение характерных точек границ	Координаты, м				Метод определения координат	Формулы, примененные для расчета средней квадратической погрешности определения координат характерных точек границ (Mt), с подставленными в такие формулы значениями и итоговые (вычисленные) значения Mt, м	Описание закрепле ния точки
	содержатся в Едином государственном реестре недвижимости		определены в результате выполнения комплексных кадастровых работ				
	X	Y	X	Y			
1	2	3	4	5	6	7	8
731	446498.65	1243173.90	446498.65	1243173.90	Метод спутниковых геодезических измерений (определений)	0.1	Закрепление отсутствует
47	446684.84	1243094.54	446684.84	1243094.54	Метод спутниковых геодезических измерений (определений)	0.1	Закрепление отсутствует
732	446973.60	1243971.92	446973.60	1243971.92	Метод спутниковых геодезических измерений (определений)	0.1	Закрепление отсутствует
733	446791.17	1243983.69	446791.17	1243983.69	Метод спутниковых геодезических измерений (определений)	0.1	Закрепление отсутствует
731	446498.65	1243173.90	446498.65	1243173.90	Метод спутниковых геодезических измерений (определений)	0.1	Закрепление отсутствует

**2. Сведения о частях границ уточняемого земельного участка
с кадастровым номером 34:33:010006:66 :**

Обозначение части границ		Горизонтальное проложение (S), м	Описание прохождения части границ	Сведения о согласовании местоположения границ (согласовано/спорное)
от т.	до т.			
1	2	3	4	5
731	47	202.40	-	-
47	732	923.68	-	-
732	733	182.81	-	-
733	731	861.00	-	-

3. Сведения о характеристиках уточняемого земельного участка с кадастровым номером 34:33:010006:66 :		
№ п/п	Наименование характеристики	Значение характеристики
1	2	3
1.	Адрес земельного участка	-
1.1.	Сведения о местоположении земельного участка (при отсутствии адреса) в структурированном в соответствии с федеральной информационной адресной системой виде	-
1.2.	Дополнительные сведения о местоположении земельного участка	-
2.	Площадь земельного участка \pm величина погрешности определения (вычисления) площади ($P \pm \Delta P$), м2	168724.16 ± 3594.15
3.	Формула, примененная для расчета предельной допустимой погрешности определения площади земельного участка, с подставленными значениями и итоговые (вычисленные) значения (ΔP), м2	$\Delta P = 3.5 * M_t * \sqrt{P} = 3.5 * 2,5 * \sqrt{168724.16} = 3594.15$
4.	Площадь земельного участка согласно сведениям Единого государственного реестра недвижимости ($P_{\text{кад}}$), м2	162000
5.	Оценка расхождения P и $P_{\text{кад}}$ ($P - P_{\text{кад}}$), м2	6724
6.	Предельные минимальный и максимальный размеры земельного участка ($P_{\text{мин}}$ и $P_{\text{макс}}$), м2	- -
7.	Кадастровый номер или иной государственный учетный номер (инвентарный) объекта недвижимости, расположенного на земельном участке	-
8.	Вид (виды) разрешенного использования	-
8.1.	Дополнительные сведения об использовании земельного участка	-
9.	Сведения о земельных участках (землях общего пользования, территории общего пользования), посредством которых обеспечивается доступ	Земли общего пользования
10.	Иные сведения	-
4. Пояснения к сведениям об уточняемом земельном участке с кадастровым номером 34:33:010006:66 :		
1.	-	

Сведения об уточняемых земельных участках, необходимые для исправления реестровых ошибок в сведениях о местоположении их границ

**1. Сведения о характерных точках границ уточняемого земельного участка
с кадастровым номером 34:33:000000:208 :**

Система координат							Зона № -
Обозначение характерных точек границ	Координаты, м				Метод определения координат	Формулы, примененные для расчета средней квадратической погрешности определения координат характерных точек границ (Mt), с подставленными в такие формулы значениями и итоговые (вычисленные) значения Mt, м	Описание закрепле ния точки
	содержатся в Едином государственном реестре недвижимости		определены в результате выполнения комплексных кадастровых работ				
	X	Y	X	Y			
1	2	3	4	5	6	7	8
-	-	-	-	-	-	-	-

**2. Сведения о частях границ уточняемого земельного участка
с кадастровым номером 34:33:000000:208 :**

Обозначение части границ		Горизонтальное проложение (S), м	Описание прохождения части границ	Сведения о согласовании местоположения границ (согласовано/спорное)
от т.	до т.			
1	2	3	4	5
-	-	-	-	-

**3. Сведения о характеристиках уточняемого земельного участка
с кадастровым номером 34:33:000000:208 :**

№ п/п	Наименование характеристики	Значение характеристики
1	2	3
1.	Адрес земельного участка	Российская Федерация, 404462, Волгоградская область, район Чернышковский, рабочий поселок Чернышковский
1.1.	Сведения о местоположении земельного участка (при отсутствии адреса) в структурированном в соответствии с федеральной информационной адресной системой виде	-
1.2.	Дополнительные сведения о местоположении земельного участка	-
2.	Площадь земельного участка ± величина погрешности определения (вычисления) площади ($P \pm \Delta P$), м ²	173032 ± 3640
3.	Формула, примененная для расчета предельной допустимой погрешности определения площади земельного участка, с подставленными значениями и итоговые (вычисленные) значения (ΔP), м ²	$\Delta P = 3.5 * Mt * \sqrt{P} = 3.5 * 2,5 * \sqrt{173032} = 3640$
4.	Площадь земельного участка согласно сведениям Единого государственного реестра недвижимости ($P_{\text{кад}}$), м ²	-
5.	Оценка расхождения P и $P_{\text{кад}}$ ($P - P_{\text{кад}}$), м ²	-
6.	Предельные минимальный и максимальный размеры земельного участка ($P_{\text{мин}}$ и $P_{\text{макс}}$), м ²	- -
7.	Кадастровый номер или иной государственный учетный номер (инвентарный) объекта недвижимости, расположенного на земельном участке	-
8.	Вид (виды) разрешенного использования	-
8.1.	Дополнительные сведения об использовании земельного участка	-

3. Сведения о характеристиках уточняемого земельного участка с кадастровым номером 34:33:000000:208 :		
№ п/п	Наименование характеристики	Значение характеристики
1	2	3
9.	Сведения о земельных участках (землях общего пользования, территории общего пользования), посредством которых обеспечивается доступ	Земли общего пользования
10.	Иные сведения	-
4. Пояснения к сведениям об уточняемом земельном участке с кадастровым номером 34:33:000000:208 :		
1.	-	

Сведения об уточняемых земельных участках, необходимые для исправления реестровых ошибок в сведениях о местоположении их границ

**1. Сведения о характерных точках границ уточняемого земельного участка
с кадастровым номером 34:33:010006:67 :**

Система координат МСК-34, зона 1

Зона № 1

Обозначение характерных точек границ	Координаты, м				Метод определения координат	Формулы, примененные для расчета средней квадратической погрешности определения координат характерных точек границ (Mt), с подставленными в такие формулы значениями и итоговые (вычисленные) значения Mt, м	Описание закрепле ния точки
	содержатся в Едином государственном реестре недвижимости		определены в результате выполнения комплексных кадастровых работ				
	X	Y	X	Y			
1	2	3	4	5	6	7	8
734	445581.37	1242686.00	445581.37	1242686.00	Метод спутниковых геодезических измерений (определений)	0.1	Закрепление отсутствует
735	445800.49	1242593.36	445800.49	1242593.36	Метод спутниковых геодезических измерений (определений)	0.1	Закрепление отсутствует
736	446077.91	1243290.16	446077.91	1243290.16	Метод спутниковых геодезических измерений (определений)	0.1	Закрепление отсутствует
737	445852.80	1243353.96	445852.80	1243353.96	Метод спутниковых геодезических измерений (определений)	0.1	Закрепление отсутствует
734	445581.37	1242686.00	445581.37	1242686.00	Метод спутниковых геодезических измерений (определений)	0.1	Закрепление отсутствует

**2. Сведения о частях границ уточняемого земельного участка
с кадастровым номером 34:33:010006:67 :**

Обозначение части границ		Горизонтальное проложение (S), м	Описание прохождения части границ	Сведения о согласовании местоположения границ (согласовано/спорное)
от т.	до т.			
1	2	3	4	5
734	735	237.90	-	-
735	736	749.99	-	-
736	737	233.98	-	-
737	734	721.00	-	-

3. Сведения о характеристиках уточняемого земельного участка с кадастровым номером 34:33:010006:67 :		
№ п/п	Наименование характеристики	Значение характеристики
1	2	3
1.	Адрес земельного участка	-
1.1.	Сведения о местоположении земельного участка (при отсутствии адреса) в структурированном в соответствии с федеральной информационной адресной системой виде	-
1.2.	Дополнительные сведения о местоположении земельного участка	-
2.	Площадь земельного участка ± величина погрешности определения (вычисления) площади (P ± ΔP), м2	173032.36 ± 3639.75
3.	Формула, примененная для расчета предельной допустимой погрешности определения площади земельного участка, с подставленными значениями и итоговые (вычисленные) значения (ΔP), м2	ΔP=3.5*Mt*√P=3.5*2,5*√173032.36=3639.75
4.	Площадь земельного участка согласно сведениям Единого государственного реестра недвижимости (Ркад), м2	173000
5.	Оценка расхождения Р и Ркад (Р - Ркад), м2	32
6.	Предельные минимальный и максимальный размеры земельного участка (Рмин и Рмакс), м2	- -
7.	Кадастровый номер или иной государственный учетный номер (инвентарный) объекта недвижимости, расположенного на земельном участке	-
8.	Вид (виды) разрешенного использования	-
8.1.	Дополнительные сведения об использовании земельного участка	-
9.	Сведения о земельных участках (землях общего пользования, территории общего пользования), посредством которых обеспечивается доступ	Земли общего пользования
10.	Иные сведения	-
4. Пояснения к сведениям об уточняемом земельном участке с кадастровым номером 34:33:010006:67 :		
1.	-	

Сведения об уточняемых земельных участках, необходимые для исправления реестровых ошибок в сведениях о местоположении их границ

**1. Сведения о характерных точках границ уточняемого земельного участка
с кадастровым номером 34:33:000000:204 :**

Система координат							Зона № -
Обозначение характерных точек границ	Координаты, м				Метод определения координат	Формулы, примененные для расчета средней квадратической погрешности определения координат характерных точек границ (Mt), с подставленными в такие формулы значениями и итоговые (вычисленные) значения Mt, м	Описание закрепле ния точки
	содержатся в Едином государственном реестре недвижимости		определены в результате выполнения комплексных кадастровых работ				
	X	Y	X	Y			
1	2	3	4	5	6	7	8
-	-	-	-	-	-	-	-

**2. Сведения о частях границ уточняемого земельного участка
с кадастровым номером 34:33:000000:204 :**

Обозначение части границ		Горизонтальное проложение (S), м	Описание прохождения части границ	Сведения о согласовании местоположения границ (согласовано/спорное)
от т.	до т.			
1	2	3	4	5
-	-	-	-	-

**3. Сведения о характеристиках уточняемого земельного участка
с кадастровым номером 34:33:000000:204 :**

№ п/п	Наименование характеристики	Значение характеристики
1	2	3
1.	Адрес земельного участка	Российская Федерация, 404462, Волгоградская область, район Чернышковский, рабочий поселок Чернышковский
1.1.	Сведения о местоположении земельного участка (при отсутствии адреса) в структурированном в соответствии с федеральной информационной адресной системой виде	-
1.2.	Дополнительные сведения о местоположении земельного участка	-
2.	Площадь земельного участка ± величина погрешности определения (вычисления) площади ($P \pm \Delta P$), м ²	175392 ± 3664
3.	Формула, примененная для расчета предельной допустимой погрешности определения площади земельного участка, с подставленными значениями и итоговые (вычисленные) значения (ΔP), м ²	$\Delta P = 3.5 * Mt * \sqrt{P} = 3.5 * 2,5 * \sqrt{175392} = 3664$
4.	Площадь земельного участка согласно сведениям Единого государственного реестра недвижимости ($P_{\text{кад}}$), м ²	-
5.	Оценка расхождения P и $P_{\text{кад}}$ ($P - P_{\text{кад}}$), м ²	-
6.	Предельные минимальный и максимальный размеры земельного участка ($P_{\text{мин}}$ и $P_{\text{макс}}$), м ²	- -
7.	Кадастровый номер или иной государственный учетный номер (инвентарный) объекта недвижимости, расположенного на земельном участке	-
8.	Вид (виды) разрешенного использования	-
8.1.	Дополнительные сведения об использовании земельного участка	-

3. Сведения о характеристиках уточняемого земельного участка с кадастровым номером 34:33:000000:204 :		
№ п/п	Наименование характеристики	Значение характеристики
1	2	3
9.	Сведения о земельных участках (землях общего пользования, территории общего пользования), посредством которых обеспечивается доступ	Земли общего пользования
10.	Иные сведения	-
4. Пояснения к сведениям об уточняемом земельном участке с кадастровым номером 34:33:000000:204 :		
1.	-	

Сведения об уточняемых земельных участках, необходимые для исправления реестровых ошибок в сведениях о местоположении их границ

**1. Сведения о характерных точках границ уточняемого земельного участка
с кадастровым номером 34:33:010006:68 :**

Система координат МСК-34, зона 1

Зона № 1

Обозначение характерных точек границ	Координаты, м				Метод определения координат	Формулы, примененные для расчета средней квадратической погрешности определения координат характерных точек границ (Mt), с подставленными в такие формулы значениями и итоговые (вычисленные) значения Mt, м	Описание закрепле ния точки
	содержатся в Едином государственном реестре недвижимости		определены в результате выполнения комплексных кадастровых работ				
	X	Y	X	Y			
1	2	3	4	5	6	7	8
736	446077.91	1243290.16	446077.91	1243290.16	Метод спутниковых геодезических измерений (определений)	0.1	Закрепление отсутствует
738	446297.63	1243242.38	446297.63	1243242.38	Метод спутниковых геодезических измерений (определений)	0.1	Закрепление отсутствует
739	446593.79	1244000.53	446593.79	1244000.53	Метод спутниковых геодезических измерений (определений)	0.1	Закрепление отсутствует
740	446368.37	1244019.76	446368.37	1244019.76	Метод спутниковых геодезических измерений (определений)	0.1	Закрепление отсутствует
736	446077.91	1243290.16	446077.91	1243290.16	Метод спутниковых геодезических измерений (определений)	0.1	Закрепление отсутствует

**2. Сведения о частях границ уточняемого земельного участка
с кадастровым номером 34:33:010006:68 :**

Обозначение части границ		Горизонтальное проложение (S), м	Описание прохождения части границ	Сведения о согласовании местоположения границ (согласовано/спорное)
от т.	до т.			
1	2	3	4	5
736	738	224.86	-	-
738	739	813.94	-	-
739	740	226.24	-	-
740	736	785.29	-	-

3. Сведения о характеристиках уточняемого земельного участка с кадастровым номером 34:33:010006:68 :		
№ п/п	Наименование характеристики	Значение характеристики
1	2	3
1.	Адрес земельного участка	-
1.1.	Сведения о местоположении земельного участка (при отсутствии адреса) в структурированном в соответствии с федеральной информационной адресной системой виде	-
1.2.	Дополнительные сведения о местоположении земельного участка	-
2.	Площадь земельного участка ± величина погрешности определения (вычисления) площади (P ± ΔP), м2	175391.61 ± 3664.48
3.	Формула, примененная для расчета предельной допустимой погрешности определения площади земельного участка, с подставленными значениями и итоговые (вычисленные) значения (ΔP), м2	$\Delta P=3.5*Mt*\sqrt{P}=3.5*2,5*\sqrt{175391.61}=3664.48$
4.	Площадь земельного участка согласно сведениям Единого государственного реестра недвижимости (Ркад), м2	173000
5.	Оценка расхождения Р и Ркад (Р - Ркад), м2	2392
6.	Предельные минимальный и максимальный размеры земельного участка (Рмин и Рмакс), м2	- -
7.	Кадастровый номер или иной государственный учетный номер (инвентарный) объекта недвижимости, расположенного на земельном участке	-
8.	Вид (виды) разрешенного использования	-
8.1.	Дополнительные сведения об использовании земельного участка	-
9.	Сведения о земельных участках (землях общего пользования, территории общего пользования), посредством которых обеспечивается доступ	Земли общего пользования
10.	Иные сведения	-
4. Пояснения к сведениям об уточняемом земельном участке с кадастровым номером 34:33:010006:68 :		
1.	-	

Сведения об уточняемых земельных участках, необходимые для исправления реестровых ошибок в сведениях о местоположении их границ

**1. Сведения о характерных точках границ уточняемого земельного участка
с кадастровым номером 34:33:000000:212 :**

Система координат							Зона № -
Обозначение характерных точек границ	Координаты, м				Метод определения координат	Формулы, примененные для расчета средней квадратической погрешности определения координат характерных точек границ (Mt), с подставленными в такие формулы значениями и итоговые (вычисленные) значения Mt, м	Описание закрепле ния точки
	содержатся в Едином государственном реестре недвижимости		определены в результате выполнения комплексных кадастровых работ				
	X	Y	X	Y			
1	2	3	4	5	6	7	8
-	-	-	-	-	-	-	-

**2. Сведения о частях границ уточняемого земельного участка
с кадастровым номером 34:33:000000:212 :**

Обозначение части границ		Горизонтальное проложение (S), м	Описание прохождения части границ	Сведения о согласовании местоположения границ (согласовано/спорное)
от т.	до т.			
1	2	3	4	5
-	-	-	-	-

**3. Сведения о характеристиках уточняемого земельного участка
с кадастровым номером 34:33:000000:212 :**

№ п/п	Наименование характеристики	Значение характеристики
1	2	3
1.	Адрес земельного участка	Российская Федерация, 404462, Волгоградская область, район Чернышковский, рабочий поселок Чернышковский
1.1.	Сведения о местоположении земельного участка (при отсутствии адреса) в структурированном в соответствии с федеральной информационной адресной системой виде	-
1.2.	Дополнительные сведения о местоположении земельного участка	-
2.	Площадь земельного участка ± величина погрешности определения (вычисления) площади ($P \pm \Delta P$), м ²	168723 ± 3594
3.	Формула, примененная для расчета предельной допустимой погрешности определения площади земельного участка, с подставленными значениями и итоговые (вычисленные) значения (ΔP), м ²	$\Delta P = 3.5 * Mt * \sqrt{P} = 3.5 * 2,5 * \sqrt{168723} = 3594$
4.	Площадь земельного участка согласно сведениям Единого государственного реестра недвижимости ($P_{\text{кад}}$), м ²	-
5.	Оценка расхождения P и $P_{\text{кад}}$ ($P - P_{\text{кад}}$), м ²	-
6.	Предельные минимальный и максимальный размеры земельного участка ($P_{\text{мин}}$ и $P_{\text{макс}}$), м ²	- -
7.	Кадастровый номер или иной государственный учетный номер (инвентарный) объекта недвижимости, расположенного на земельном участке	-
8.	Вид (виды) разрешенного использования	-
8.1.	Дополнительные сведения об использовании земельного участка	-

3. Сведения о характеристиках уточняемого земельного участка с кадастровым номером 34:33:000000:212 :		
№ п/п	Наименование характеристики	Значение характеристики
1	2	3
9.	Сведения о земельных участках (землях общего пользования, территории общего пользования), посредством которых обеспечивается доступ	Земли общего пользования
10.	Иные сведения	-
4. Пояснения к сведениям об уточняемом земельном участке с кадастровым номером 34:33:000000:212 :		
1.	-	

Сведения об уточняемых земельных участках, необходимые для исправления реестровых ошибок в сведениях о местоположении их границ

**1. Сведения о характерных точках границ уточняемого земельного участка
с кадастровым номером 34:33:010006:69 :**

Система координат МСК-34, зона 1

Зона № 1

Обозначение характерных точек границ	Координаты, м				Метод определения координат	Формулы, примененные для расчета средней квадратической погрешности определения координат характерных точек границ (Mt), с подставленными в такие формулы значениями и итоговые (вычисленные) значения Mt, м	Описание закрепле ния точки
	содержатся в Едином государственном реестре недвижимости		определены в результате выполнения комплексных кадастровых работ				
	X	Y	X	Y			
1	2	3	4	5	6	7	8
731	446498.65	1243173.90	446498.65	1243173.90	Метод спутниковых геодезических измерений (определений)	0.1	Закрепление отсутствует
733	446791.17	1243983.69	446791.17	1243983.69	Метод спутниковых геодезических измерений (определений)	0.1	Закрепление отсутствует
739	446593.79	1244000.53	446593.79	1244000.53	Метод спутниковых геодезических измерений (определений)	0.1	Закрепление отсутствует
738	446297.63	1243242.38	446297.63	1243242.38	Метод спутниковых геодезических измерений (определений)	0.1	Закрепление отсутствует
731	446498.65	1243173.90	446498.65	1243173.90	Метод спутниковых геодезических измерений (определений)	0.1	Закрепление отсутствует

**2. Сведения о частях границ уточняемого земельного участка
с кадастровым номером 34:33:010006:69 :**

Обозначение части границ		Горизонтальное проложение (S), м	Описание прохождения части границ	Сведения о согласовании местоположения границ (согласовано/спорное)
от т.	до т.			
1	2	3	4	5
731	733	861.00	-	-
733	739	198.10	-	-
739	738	813.94	-	-
738	731	212.36	-	-

3. Сведения о характеристиках уточняемого земельного участка с кадастровым номером 34:33:010006:69 :		
№ п/п	Наименование характеристики	Значение характеристики
1	2	3
1.	Адрес земельного участка	-
1.1.	Сведения о местоположении земельного участка (при отсутствии адреса) в структурированном в соответствии с федеральной информационной адресной системой виде	-
1.2.	Дополнительные сведения о местоположении земельного участка	-
2.	Площадь земельного участка ± величина погрешности определения (вычисления) площади (P ± ΔP), м2	168723.37 ± 3594.15
3.	Формула, примененная для расчета предельной допустимой погрешности определения площади земельного участка, с подставленными значениями и итоговые (вычисленные) значения (ΔP), м2	ΔP=3.5*Мt*√P=3.5*2,5*√168723.37=3594.15
4.	Площадь земельного участка согласно сведениям Единого государственного реестра недвижимости (Ркад), м2	162000
5.	Оценка расхождения Р и Ркад (Р - Ркад), м2	6723
6.	Предельные минимальный и максимальный размеры земельного участка (Рмин и Рмакс), м2	- -
7.	Кадастровый номер или иной государственный учетный номер (инвентарный) объекта недвижимости, расположенного на земельном участке	-
8.	Вид (виды) разрешенного использования	-
8.1.	Дополнительные сведения об использовании земельного участка	-
9.	Сведения о земельных участках (землях общего пользования, территории общего пользования), посредством которых обеспечивается доступ	Земли общего пользования
10.	Иные сведения	-
4. Пояснения к сведениям об уточняемом земельном участке с кадастровым номером 34:33:010006:69 :		
1.	-	

Сведения об уточняемых земельных участках, необходимые для исправления реестровых ошибок в сведениях о местоположении их границ

**1. Сведения о характерных точках границ уточняемого земельного участка
с кадастровым номером 34:33:000000:77 :**

Система координат							Зона № -
Обозначение характерных точек границ	Координаты, м				Метод определения координат	Формулы, примененные для расчета средней квадратической погрешности определения координат характерных точек границ (Mt), с подставленными в такие формулы значениями и итоговые (вычисленные) значения Mt, м	Описание закрепле ния точки
	содержатся в Едином государственном реестре недвижимости		определены в результате выполнения комплексных кадастровых работ				
	X	Y	X	Y			
1	2	3	4	5	6	7	8
-	-	-	-	-	-	-	-

**2. Сведения о частях границ уточняемого земельного участка
с кадастровым номером 34:33:000000:77 :**

Обозначение части границ		Горизонтальное проложение (S), м	Описание прохождения части границ	Сведения о согласовании местоположения границ (согласовано/спорное)
от т.	до т.			
1	2	3	4	5
-	-	-	-	-

**3. Сведения о характеристиках уточняемого земельного участка
с кадастровым номером 34:33:000000:77 :**

№ п/п	Наименование характеристики	Значение характеристики
1	2	3
1.	Адрес земельного участка	Российская Федерация, 404462, Волгоградская область, район Чернышковский, рабочий поселок Чернышковский
1.1.	Сведения о местоположении земельного участка (при отсутствии адреса) в структурированном в соответствии с федеральной информационной адресной системой виде	-
1.2.	Дополнительные сведения о местоположении земельного участка	-
2.	Площадь земельного участка ± величина погрешности определения (вычисления) площади ($P \pm \Delta P$), м ²	6774352 ± 22774
3.	Формула, примененная для расчета предельной допустимой погрешности определения площади земельного участка, с подставленными значениями и итоговые (вычисленные) значения (ΔP), м ²	$\Delta P = 3.5 * Mt * \sqrt{P} = 3.5 * 2,5 * \sqrt{6774352} = 22774$
4.	Площадь земельного участка согласно сведениям Единого государственного реестра недвижимости (Р _{кад}), м ²	-
5.	Оценка расхождения Р и Р _{кад} (Р - Р _{кад}), м ²	-
6.	Предельные минимальный и максимальный размеры земельного участка (Р _{мин} и Р _{макс}), м ²	- -
7.	Кадастровый номер или иной государственный учетный номер (инвентарный) объекта недвижимости, расположенного на земельном участке	-
8.	Вид (виды) разрешенного использования	-
8.1.	Дополнительные сведения об использовании земельного участка	-

3. Сведения о характеристиках уточняемого земельного участка с кадастровым номером 34:33:000000:77 :		
№ п/п	Наименование характеристики	Значение характеристики
1	2	3
9.	Сведения о земельных участках (землях общего пользования, территории общего пользования), посредством которых обеспечивается доступ	Земли общего пользования
10.	Иные сведения	-
4. Пояснения к сведениям об уточняемом земельном участке с кадастровым номером 34:33:000000:77 :		
1.	-	

Сведения об уточняемых земельных участках, необходимые для исправления реестровых ошибок в сведениях о местоположении их границ

1. Сведения о характерных точках границ уточняемого земельного участка с кадастровым номером 34:33:010006:7 :

Система координат МСК-34, зона 1

Зона № 1

Обозначение характерных точек границ	Координаты, м				Метод определения координат	Формулы, примененные для расчета средней квадратической погрешности определения координат характерных точек границ (Mt), с подставленными в такие формулы значениями и итоговые (вычисленные) значения Mt, м	Описание закрепле ния точки
	содержатся в Едином государственном реестре недвижимости		определены в результате выполнения комплексных кадастровых работ				
	X	Y	X	Y			
1	2	3	4	5	6	7	8
486	446845.00	1240527.00	446845.00	1240527.00	Метод спутниковых геодезических измерений (определений)	0.1	Закрепление отсутствует
485	447414.01	1241913.00	447414.01	1241913.00	Метод спутниковых геодезических измерений (определений)	0.1	Закрепление отсутствует
741	444474.00	1243154.00	444474.00	1243154.00	Метод спутниковых геодезических измерений (определений)	0.1	Закрепление отсутствует
742	445000.01	1243352.00	445000.01	1243352.00	Метод спутниковых геодезических измерений (определений)	0.1	Закрепление отсутствует
743	445338.00	1243297.01	445338.00	1243297.01	Метод спутниковых геодезических измерений (определений)	0.1	Закрепление отсутствует
744	445435.01	1243240.00	445435.01	1243240.00	Метод спутниковых геодезических измерений (определений)	0.1	Закрепление отсутствует
745	445493.01	1243260.00	445493.01	1243260.00	Метод спутниковых геодезических измерений (определений)	0.1	Закрепление отсутствует
746	445417.01	1243280.00	445417.01	1243280.00	Метод спутниковых геодезических измерений (определений)	0.1	Закрепление отсутствует
747	445330.01	1243340.00	445330.01	1243340.00	Метод спутниковых геодезических измерений (определений)	0.1	Закрепление отсутствует

1. Сведения о характерных точках границ уточняемого земельного участка с кадастровым номером 34:33:010006:7 :							
Система координат МСК-34, зона 1						Зона № 1	
Обозначение характерных точек границ	Координаты, м				Метод определения координат	Формулы, примененные для расчета средней квадратической погрешности определения координат характерных точек границ (Mt), с подставленными в такие формулы значениями и итоговые (вычисленные) значения Mt, м	Описание закрепле ния точки
	содержатся в Едином государственном реестре недвижимости		определены в результате выполнения комплексных кадастровых работ				
	X	Y	X	Y			
1	2	3	4	5	6	7	8
748	445000.00	1243405.00	445000.00	1243405.00	Метод спутниковых геодезических измерений (определений)	0.1	Закрепление отсутствует
749	444882.00	1243405.00	444882.00	1243405.00	Метод спутниковых геодезических измерений (определений)	0.1	Закрепление отсутствует
750	444673.00	1243455.00	444673.00	1243455.00	Метод спутниковых геодезических измерений (определений)	0.1	Закрепление отсутствует
751	444592.00	1243473.00	444592.00	1243473.00	Метод спутниковых геодезических измерений (определений)	0.1	Закрепление отсутствует
752	444524.01	1243500.00	444524.01	1243500.00	Метод спутниковых геодезических измерений (определений)	0.1	Закрепление отсутствует
753	444388.00	1243533.00	444388.00	1243533.00	Метод спутниковых геодезических измерений (определений)	0.1	Закрепление отсутствует
754	444230.00	1243615.00	444230.00	1243615.00	Метод спутниковых геодезических измерений (определений)	0.1	Закрепление отсутствует
755	444220.00	1243703.00	444220.00	1243703.00	Метод спутниковых геодезических измерений (определений)	0.1	Закрепление отсутствует
756	444695.00	1243906.00	444695.00	1243906.00	Метод спутниковых геодезических измерений (определений)	0.1	Закрепление отсутствует
757	444883.00	1244000.00	444883.00	1244000.00	Метод спутниковых геодезических измерений (определений)	0.1	Закрепление отсутствует

1. Сведения о характерных точках границ уточняемого земельного участка с кадастровым номером 34:33:010006:7 :							
Система координат МСК-34, зона 1						Зона № 1	
Обозначение характерных точек границ	Координаты, м				Метод определения координат	Формулы, примененные для расчета средней квадратической погрешности определения координат характерных точек границ (Mt), с подставленными в такие формулы значениями и итоговые (вычисленные) значения Mt, м	Описание закрепле ния точки
	содержатся в Едином государственном реестре недвижимости		определены в результате выполнения комплексных кадастровых работ				
	X	Y	X	Y			
1	2	3	4	5	6	7	8
758	445080.00	1244117.01	445080.00	1244117.01	Метод спутниковых геодезических измерений (определений)	0.1	Закрепление отсутствует
759	444700.80	1244144.90	444700.80	1244144.90	Метод спутниковых геодезических измерений (определений)	0.1	Закрепление отсутствует
760	444201.70	1244178.90	444201.70	1244178.90	Метод спутниковых геодезических измерений (определений)	0.1	Закрепление отсутствует
761	444188.00	1244105.00	444188.00	1244105.00	Метод спутниковых геодезических измерений (определений)	0.1	Закрепление отсутствует
762	444154.00	1244040.00	444154.00	1244040.00	Метод спутниковых геодезических измерений (определений)	0.1	Закрепление отсутствует
763	444097.00	1244000.00	444097.00	1244000.00	Метод спутниковых геодезических измерений (определений)	0.1	Закрепление отсутствует
764	444144.00	1243813.00	444144.00	1243813.00	Метод спутниковых геодезических измерений (определений)	0.1	Закрепление отсутствует
765	444076.01	1243810.00	444076.01	1243810.00	Метод спутниковых геодезических измерений (определений)	0.1	Закрепление отсутствует
766	444018.00	1243800.00	444018.00	1243800.00	Метод спутниковых геодезических измерений (определений)	0.1	Закрепление отсутствует
767	443437.00	1242559.00	443437.00	1242559.00	Метод спутниковых геодезических измерений (определений)	0.1	Закрепление отсутствует

1. Сведения о характерных точках границ уточняемого земельного участка с кадастровым номером 34:33:010006:7 :							
Система координат МСК-34, зона 1						Зона № 1	
Обозначение характерных точек границ	Координаты, м				Метод определения координат	Формулы, примененные для расчета средней квадратической погрешности определения координат характерных точек границ (Mt), с подставленными в такие формулы значениями и итоговые (вычисленные) значения Mt, м	Описание закрепле ния точки
	содержатся в Едином государственном реестре недвижимости		определены в результате выполнения комплексных кадастровых работ				
	X	Y	X	Y			
1	2	3	4	5	6	7	8
768	443960.00	1241955.00	443960.00	1241955.00	Метод спутниковых геодезических измерений (определений)	0.1	Закрепление отсутствует
769	443975.01	1242000.00	443975.01	1242000.00	Метод спутниковых геодезических измерений (определений)	0.1	Закрепление отсутствует
770	444604.00	1241734.01	444604.00	1241734.01	Метод спутниковых геодезических измерений (определений)	0.1	Закрепление отсутствует
771	444525.00	1241525.01	444525.00	1241525.01	Метод спутниковых геодезических измерений (определений)	0.1	Закрепление отсутствует
772	443884.00	1241798.00	443884.00	1241798.00	Метод спутниковых геодезических измерений (определений)	0.1	Закрепление отсутствует
773	443905.00	1241830.01	443905.00	1241830.01	Метод спутниковых геодезических измерений (определений)	0.1	Закрепление отсутствует
774	443363.00	1242440.00	443363.00	1242440.00	Метод спутниковых геодезических измерений (определений)	0.1	Закрепление отсутствует
775	443320.00	1242320.00	443320.00	1242320.00	Метод спутниковых геодезических измерений (определений)	0.1	Закрепление отсутствует
776	443428.00	1242046.00	443428.00	1242046.00	Метод спутниковых геодезических измерений (определений)	0.1	Закрепление отсутствует
777	443483.00	1241974.00	443483.00	1241974.00	Метод спутниковых геодезических измерений (определений)	0.1	Закрепление отсутствует

1. Сведения о характерных точках границ уточняемого земельного участка с кадастровым номером 34:33:010006:7 :							
Система координат МСК-34, зона 1						Зона № 1	
Обозначение характерных точек границ	Координаты, м				Метод определения координат	Формулы, примененные для расчета средней квадратической погрешности определения координат характерных точек границ (Mt), с подставленными в такие формулы значениями и итоговые (вычисленные) значения Mt, м	Описание закрепле ния точки
	содержатся в Едином государственном реестре недвижимости		определены в результате выполнения комплексных кадастровых работ				
	X	Y	X	Y			
1	2	3	4	5	6	7	8
778	443673.00	1241893.00	443673.00	1241893.00	Метод спутниковых геодезических измерений (определений)	0.1	Закрепление отсутствует
779	443700.00	1241862.00	443700.00	1241862.00	Метод спутниковых геодезических измерений (определений)	0.1	Закрепление отсутствует
780	443704.00	1241830.00	443704.00	1241830.00	Метод спутниковых геодезических измерений (определений)	0.1	Закрепление отсутствует
781	443835.00	1241796.00	443835.00	1241796.00	Метод спутниковых геодезических измерений (определений)	0.1	Закрепление отсутствует
782	443800.00	1241783.01	443800.00	1241783.01	Метод спутниковых геодезических измерений (определений)	0.1	Закрепление отсутствует
783	443862.00	1241767.00	443862.00	1241767.00	Метод спутниковых геодезических измерений (определений)	0.1	Закрепление отсутствует
784	443910.01	1241694.00	443910.01	1241694.00	Метод спутниковых геодезических измерений (определений)	0.1	Закрепление отсутствует
785	443967.00	1241686.00	443967.00	1241686.00	Метод спутниковых геодезических измерений (определений)	0.1	Закрепление отсутствует
786	444035.00	1241690.00	444035.00	1241690.00	Метод спутниковых геодезических измерений (определений)	0.1	Закрепление отсутствует
787	444155.00	1241612.00	444155.00	1241612.00	Метод спутниковых геодезических измерений (определений)	0.1	Закрепление отсутствует

1. Сведения о характерных точках границ уточняемого земельного участка с кадастровым номером 34:33:010006:7 :							
Система координат МСК-34, зона 1						Зона № 1	
Обозначение характерных точек границ	Координаты, м				Метод определения координат	Формулы, примененные для расчета средней квадратической погрешности определения координат характерных точек границ (Mt), с подставленными в такие формулы значениями и итоговые (вычисленные) значения Mt, м	Описание закрепле ния точки
	содержатся в Едином государственном реестре недвижимости		определены в результате выполнения комплексных кадастровых работ				
	X	Y	X	Y			
1	2	3	4	5	6	7	8
788	444242.00	1241603.00	444242.00	1241603.00	Метод спутниковых геодезических измерений (определений)	0.1	Закрепление отсутствует
789	444300.00	1241593.00	444300.00	1241593.00	Метод спутниковых геодезических измерений (определений)	0.1	Закрепление отсутствует
790	444340.00	1241530.00	444340.00	1241530.00	Метод спутниковых геодезических измерений (определений)	0.1	Закрепление отсутствует
791	444540.01	1241340.00	444540.01	1241340.00	Метод спутниковых геодезических измерений (определений)	0.1	Закрепление отсутствует
792	444595.00	1241350.00	444595.00	1241350.00	Метод спутниковых геодезических измерений (определений)	0.1	Закрепление отсутствует
793	444644.00	1241325.00	444644.00	1241325.00	Метод спутниковых геодезических измерений (определений)	0.1	Закрепление отсутствует
794	444677.00	1241246.01	444677.00	1241246.01	Метод спутниковых геодезических измерений (определений)	0.1	Закрепление отсутствует
795	444722.00	1241226.00	444722.00	1241226.00	Метод спутниковых геодезических измерений (определений)	0.1	Закрепление отсутствует
796	444794.00	1241267.00	444794.00	1241267.00	Метод спутниковых геодезических измерений (определений)	0.1	Закрепление отсутствует
797	444850.00	1241273.00	444850.00	1241273.00	Метод спутниковых геодезических измерений (определений)	0.1	Закрепление отсутствует

1. Сведения о характерных точках границ уточняемого земельного участка с кадастровым номером 34:33:010006:7 :							
Система координат МСК-34, зона 1						Зона № 1	
Обозначение характерных точек границ	Координаты, м				Метод определения координат	Формулы, примененные для расчета средней квадратической погрешности определения координат характерных точек границ (Mt), с подставленными в такие формулы значениями и итоговые (вычисленные) значения Mt, м	Описание закрепле ния точки
	содержатся в Едином государственном реестре недвижимости		определены в результате выполнения комплексных кадастровых работ				
	X	Y	X	Y			
1	2	3	4	5	6	7	8
798	444965.00	1241198.00	444965.00	1241198.00	Метод спутниковых геодезических измерений (определений)	0.1	Закрепление отсутствует
799	444984.00	1241140.00	444984.00	1241140.00	Метод спутниковых геодезических измерений (определений)	0.1	Закрепление отсутствует
800	444976.00	1241072.00	444976.00	1241072.00	Метод спутниковых геодезических измерений (определений)	0.1	Закрепление отсутствует
801	445035.00	1241035.00	445035.00	1241035.00	Метод спутниковых геодезических измерений (определений)	0.1	Закрепление отсутствует
802	445045.00	1240993.00	445045.00	1240993.00	Метод спутниковых геодезических измерений (определений)	0.1	Закрепление отсутствует
803	445092.00	1240965.00	445092.00	1240965.00	Метод спутниковых геодезических измерений (определений)	0.1	Закрепление отсутствует
804	445187.01	1240950.00	445187.01	1240950.00	Метод спутниковых геодезических измерений (определений)	0.1	Закрепление отсутствует
805	445258.00	1240894.00	445258.00	1240894.00	Метод спутниковых геодезических измерений (определений)	0.1	Закрепление отсутствует
806	445348.00	1240905.00	445348.00	1240905.00	Метод спутниковых геодезических измерений (определений)	0.1	Закрепление отсутствует
807	445410.00	1240870.00	445410.00	1240870.00	Метод спутниковых геодезических измерений (определений)	0.1	Закрепление отсутствует

1. Сведения о характерных точках границ уточняемого земельного участка с кадастровым номером 34:33:010006:7 :							
Система координат МСК-34, зона 1						Зона № 1	
Обозначение характерных точек границ	Координаты, м				Метод определения координат	Формулы, примененные для расчета средней квадратической погрешности определения координат характерных точек границ (Mt), с подставленными в такие формулы значениями и итоговые (вычисленные) значения Mt, м	Описание закрепле ния точки
	содержатся в Едином государственном реестре недвижимости		определены в результате выполнения комплексных кадастровых работ				
	X	Y	X	Y			
1	2	3	4	5	6	7	8
808	445465.00	1240777.00	445465.00	1240777.00	Метод спутниковых геодезических измерений (определений)	0.1	Закрепление отсутствует
809	445571.00	1240836.00	445571.00	1240836.00	Метод спутниковых геодезических измерений (определений)	0.1	Закрепление отсутствует
810	445677.00	1241038.00	445677.00	1241038.00	Метод спутниковых геодезических измерений (определений)	0.1	Закрепление отсутствует
486	446845.00	1240527.00	446845.00	1240527.00	Метод спутниковых геодезических измерений (определений)	0.1	Закрепление отсутствует
2. Сведения о частях границ уточняемого земельного участка с кадастровым номером 34:33:010006:7 :							
Обозначение части границ		Горизонтальное проложение (S), м	Описание прохождения части границ	Сведения о согласовании местоположения границ (согласовано/спорное)			
от т.	до т.						
1	2	3	4	5			
486	485	1498.26	-	-			
485	741	3191.20	-	-			
741	742	562.04	-	-			
742	743	342.43	-	-			
743	744	112.52	-	-			
744	745	61.35	-	-			
745	746	78.59	-	-			
746	747	105.68	-	-			
747	748	336.35	-	-			
748	749	118.00	-	-			
749	750	214.90	-	-			
750	751	82.98	-	-			
751	752	73.15	-	-			
752	753	139.96	-	-			
753	754	178.01	-	-			

**2. Сведения о частях границ уточняемого земельного участка
с кадастровым номером 34:33:010006:7 :**

Обозначение части границ		Горизонтальное проложение (S), м	Описание прохождения части границ	Сведения о согласовании местоположения границ (согласовано/спорное)
от т.	до т.			
1	2	3	4	5
754	755	88.57	-	-
755	756	516.56	-	-
756	757	210.19	-	-
757	758	229.13	-	-
758	759	380.22	-	-
759	760	500.26	-	-
760	761	75.16	-	-
761	762	73.36	-	-
762	763	69.63	-	-
763	764	192.82	-	-
764	765	68.06	-	-
765	766	58.87	-	-
766	767	1370.27	-	-
767	768	798.96	-	-
768	769	47.44	-	-
769	770	682.92	-	-
770	771	223.43	-	-
771	772	696.71	-	-
772	773	38.28	-	-
773	774	816.00	-	-
774	775	127.47	-	-
775	776	294.52	-	-
776	777	90.60	-	-
777	778	206.55	-	-
778	779	41.11	-	-
779	780	32.25	-	-
780	781	135.34	-	-
781	782	37.33	-	-
782	783	64.03	-	-
783	784	87.37	-	-
784	785	57.55	-	-
785	786	68.12	-	-
786	787	143.12	-	-
787	788	87.46	-	-
788	789	58.86	-	-
789	790	74.63	-	-
790	791	275.87	-	-
791	792	55.89	-	-
792	793	55.01	-	-

2. Сведения о частях границ уточняемого земельного участка с кадастровым номером 34:33:010006:7 :				
Обозначение части границ		Горизонтальное проложение (S), м	Описание прохождения части границ	Сведения о согласовании местоположения границ (согласовано/спорное)
от т.	до т.			
1	2	3	4	5
793	794	85.61	-	-
794	795	49.25	-	-
795	796	82.86	-	-
796	797	56.32	-	-
797	798	137.30	-	-
798	799	61.03	-	-
799	800	68.47	-	-
800	801	69.64	-	-
801	802	43.17	-	-
802	803	54.71	-	-
803	804	96.19	-	-
804	805	90.42	-	-
805	806	90.67	-	-
806	807	71.20	-	-
807	808	108.05	-	-
808	809	121.31	-	-
809	810	228.12	-	-
810	486	1274.89	-	-
3. Сведения о характеристиках уточняемого земельного участка с кадастровым номером 34:33:010006:7 :				
№ п/п	Наименование характеристики	Значение характеристики		
1	2	3		
1.	Адрес земельного участка	-		
1.1.	Сведения о местоположении земельного участка (при отсутствии адреса) в структурированном в соответствии с федеральной информационной адресной системой виде	-		
1.2.	Дополнительные сведения о местоположении земельного участка	-		
2.	Площадь земельного участка ± величина погрешности определения (вычисления) площади ($P \pm \Delta P$), м2	6432163.77 ± 22191.50		
3.	Формула, примененная для расчета предельной допустимой погрешности определения площади земельного участка, с подставленными значениями и итоговые (вычисленные) значения (ΔP), м2	$\Delta P = 3.5 * M_t * \sqrt{P} = 3.5 * 2,5 * \sqrt{6432163.77} = 22191.50$		
4.	Площадь земельного участка согласно сведениям Единого государственного реестра недвижимости (Ркад), м2	6255000		
5.	Оценка расхождения Р и Ркад ($P - P_{кад}$), м2	177164		
6.	Предельные минимальный и максимальный размеры земельного участка ($P_{мин}$ и $P_{макс}$), м2	- -		
7.	Кадастровый номер или иной государственный учетный номер (инвентарный) объекта недвижимости, расположенного на земельном участке	-		
8.	Вид (виды) разрешенного использования	-		

3. Сведения о характеристиках уточняемого земельного участка с кадастровым номером 34:33:010006:7 :		
№ п/п	Наименование характеристики	Значение характеристики
1	2	3
8.1.	Дополнительные сведения об использовании земельного участка	-
9.	Сведения о земельных участках (землях общего пользования, территории общего пользования), посредством которых обеспечивается доступ	Земли общего пользования
10.	Иные сведения	-
4. Пояснения к сведениям об уточняемом земельном участке с кадастровым номером 34:33:010006:7 :		
1.	-	

Сведения об уточняемых земельных участках, необходимые для исправления реестровых ошибок в сведениях о местоположении их границ

**1. Сведения о характерных точках границ уточняемого земельного участка
с кадастровым номером 34:33:010006:8 :**

Система координат МСК-34, зона 1

Зона № 1

Обозначение характерных точек границ	Координаты, м				Метод определения координат	Формулы, примененные для расчета средней квадратической погрешности определения координат характерных точек границ (Mt), с подставленными в такие формулы значениями и итоговые (вычисленные) значения Mt, м	Описание закрепле ния точки
	содержатся в Едином государственном реестре недвижимости		определены в результате выполнения комплексных кадастровых работ				
	X	Y	X	Y			
1	2	3	4	5	6	7	8
811	448043.01	1243351.00	448043.01	1243351.00	Метод спутниковых геодезических измерений (определений)	0.1	Закрепление отсутствует
812	448034.01	1243550.00	448034.01	1243550.00	Метод спутниковых геодезических измерений (определений)	0.1	Закрепление отсутствует
813	448025.00	1243674.01	448025.00	1243674.01	Метод спутниковых геодезических измерений (определений)	0.1	Закрепление отсутствует
814	448125.00	1243690.01	448125.00	1243690.01	Метод спутниковых геодезических измерений (определений)	0.1	Закрепление отсутствует
815	448213.00	1243707.00	448213.00	1243707.00	Метод спутниковых геодезических измерений (определений)	0.1	Закрепление отсутствует
816	448281.00	1243743.01	448281.00	1243743.01	Метод спутниковых геодезических измерений (определений)	0.1	Закрепление отсутствует
817	448304.00	1243868.01	448304.00	1243868.01	Метод спутниковых геодезических измерений (определений)	0.1	Закрепление отсутствует
818	448264.01	1243978.00	448264.01	1243978.00	Метод спутниковых геодезических измерений (определений)	0.1	Закрепление отсутствует
819	448197.01	1244000.00	448197.01	1244000.00	Метод спутниковых геодезических измерений (определений)	0.1	Закрепление отсутствует

1. Сведения о характерных точках границ уточняемого земельного участка с кадастровым номером 34:33:010006:8 :							
Система координат МСК-34, зона 1						Зона № 1	
Обозначение характерных точек границ	Координаты, м				Метод определения координат	Формулы, примененные для расчета средней квадратической погрешности определения координат характерных точек границ (Mt), с подставленными в такие формулы значениями и итоговые (вычисленные) значения Mt, м	Описание закрепле ния точки
	содержатся в Едином государственном реестре недвижимости		определены в результате выполнения комплексных кадастровых работ				
	X	Y	X	Y			
1	2	3	4	5	6	7	8
820	447967.00	1243902.00	447967.00	1243902.00	Метод спутниковых геодезических измерений (определений)	0.1	Закрепление отсутствует
821	447875.01	1243775.00	447875.01	1243775.00	Метод спутниковых геодезических измерений (определений)	0.1	Закрепление отсутствует
822	447813.00	1243813.01	447813.00	1243813.01	Метод спутниковых геодезических измерений (определений)	0.1	Закрепление отсутствует
823	447814.00	1243970.00	447814.00	1243970.00	Метод спутниковых геодезических измерений (определений)	0.1	Закрепление отсутствует
824	447760.01	1243977.01	447760.01	1243977.01	Метод спутниковых геодезических измерений (определений)	0.1	Закрепление отсутствует
825	447685.00	1243700.00	447685.00	1243700.00	Метод спутниковых геодезических измерений (определений)	0.1	Закрепление отсутствует
826	447580.00	1243643.00	447580.00	1243643.00	Метод спутниковых геодезических измерений (определений)	0.1	Закрепление отсутствует
827	447398.00	1243680.00	447398.00	1243680.00	Метод спутниковых геодезических измерений (определений)	0.1	Закрепление отсутствует
828	447281.01	1243673.00	447281.01	1243673.00	Метод спутниковых геодезических измерений (определений)	0.1	Закрепление отсутствует
829	447226.00	1243742.01	447226.00	1243742.01	Метод спутниковых геодезических измерений (определений)	0.1	Закрепление отсутствует

1. Сведения о характерных точках границ уточняемого земельного участка с кадастровым номером 34:33:010006:8 :							
Система координат МСК-34, зона 1						Зона № 1	
Обозначение характерных точек границ	Координаты, м				Метод определения координат	Формулы, примененные для расчета средней квадратической погрешности определения координат характерных точек границ (Mt), с подставленными в такие формулы значениями и итоговые (вычисленные) значения Mt, м	Описание закрепле ния точки
	содержатся в Едином государственном реестре недвижимости		определены в результате выполнения комплексных кадастровых работ				
	X	Y	X	Y			
1	2	3	4	5	6	7	8
830	447116.00	1243664.01	447116.00	1243664.01	Метод спутниковых геодезических измерений (определений)	0.1	Закрепление отсутствует
831	447060.00	1243555.01	447060.00	1243555.01	Метод спутниковых геодезических измерений (определений)	0.1	Закрепление отсутствует
832	447210.00	1243454.00	447210.00	1243454.00	Метод спутниковых геодезических измерений (определений)	0.1	Закрепление отсутствует
833	447347.00	1243456.00	447347.00	1243456.00	Метод спутниковых геодезических измерений (определений)	0.1	Закрепление отсутствует
834	447563.00	1243522.00	447563.00	1243522.00	Метод спутниковых геодезических измерений (определений)	0.1	Закрепление отсутствует
811	448043.01	1243351.00	448043.01	1243351.00	Метод спутниковых геодезических измерений (определений)	0.1	Закрепление отсутствует
2. Сведения о частях границ уточняемого земельного участка с кадастровым номером 34:33:010006:8 :							
Обозначение части границ		Горизонтальное проложение (S), м	Описание прохождения части границ	Сведения о согласовании местоположения границ (согласовано/спорное)			
от т.	до т.						
1	2	3	4	5			
811	812	199.20	-	-			
812	813	124.34	-	-			
813	814	101.27	-	-			
814	815	89.63	-	-			
815	816	76.95	-	-			
816	817	127.10	-	-			
817	818	117.03	-	-			
818	819	70.52	-	-			

2. Сведения о частях границ уточняемого земельного участка с кадастровым номером 34:33:010006:8 :				
Обозначение части границ		Горизонтальное проложение (S), м	Описание прохождения части границ	Сведения о согласовании местоположения границ (согласовано/спорное)
от т.	до т.			
1	2	3	4	5
819	820	250.02	-	-
820	821	156.82	-	-
821	822	72.73	-	-
822	823	156.99	-	-
823	824	54.44	-	-
824	825	286.99	-	-
825	826	119.47	-	-
826	827	185.72	-	-
827	828	117.20	-	-
828	829	88.25	-	-
829	830	134.85	-	-
830	831	122.54	-	-
831	832	180.84	-	-
832	833	137.01	-	-
833	834	225.86	-	-
834	811	509.56	-	-
3. Сведения о характеристиках уточняемого земельного участка с кадастровым номером 34:33:010006:8 :				
№ п/п	Наименование характеристики		Значение характеристики	
1	2		3	
1.	Адрес земельного участка		-	
1.1.	Сведения о местоположении земельного участка (при отсутствии адреса) в структурированном в соответствии с федеральной информационной адресной системой виде		-	
1.2.	Дополнительные сведения о местоположении земельного участка		-	
2.	Площадь земельного участка ± величина погрешности определения (вычисления) площади ($P \pm \Delta P$), м ²		342188.42 ± 5118.48	
3.	Формула, примененная для расчета предельной допустимой погрешности определения площади земельного участка, с подставленными значениями и итоговые (вычисленные) значения (ΔP), м ²		$\Delta P = 3.5 * M_t * \sqrt{P} = 3.5 * 2,5 * \sqrt{342188.42} = 5118.48$	
4.	Площадь земельного участка согласно сведениям Единого государственного реестра недвижимости ($P_{\text{кад}}$), м ²		319000	
5.	Оценка расхождения P и $P_{\text{кад}}$ ($P - P_{\text{кад}}$), м ²		23188	
6.	Предельные минимальный и максимальный размеры земельного участка ($P_{\text{мин}}$ и $P_{\text{макс}}$), м ²		- -	
7.	Кадастровый номер или иной государственный учетный номер (инвентарный) объекта недвижимости, расположенного на земельном участке		-	
8.	Вид (виды) разрешенного использования		-	
8.1.	Дополнительные сведения об использовании земельного участка		-	

3. Сведения о характеристиках уточняемого земельного участка с кадастровым номером 34:33:010006:8 :		
№ п/п	Наименование характеристики	Значение характеристики
1	2	3
9.	Сведения о земельных участках (землях общего пользования, территории общего пользования), посредством которых обеспечивается доступ	Земли общего пользования
10.	Иные сведения	-
4. Пояснения к сведениям об уточняемом земельном участке с кадастровым номером 34:33:010006:8 :		
1.	-	

Сведения об уточняемых земельных участках, необходимые для исправления реестровых ошибок в сведениях о местоположении их границ

**1. Сведения о характерных точках границ уточняемого земельного участка
с кадастровым номером 34:33:000000:211 :**

Система координат							Зона № -
Обозначение характерных точек границ	Координаты, м				Метод определения координат	Формулы, примененные для расчета средней квадратической погрешности определения координат характерных точек границ (Mt), с подставленными в такие формулы значениями и итоговые (вычисленные) значения Mt, м	Описание закрепле ния точки
	содержатся в Едином государственном реестре недвижимости		определены в результате выполнения комплексных кадастровых работ				
	X	Y	X	Y			
1	2	3	4	5	6	7	8
-	-	-	-	-	-	-	-

**2. Сведения о частях границ уточняемого земельного участка
с кадастровым номером 34:33:000000:211 :**

Обозначение части границ		Горизонтальное проложение (S), м	Описание прохождения части границ	Сведения о согласовании местоположения границ (согласовано/спорное)
от т.	до т.			
1	2	3	4	5
-	-	-	-	-

**3. Сведения о характеристиках уточняемого земельного участка
с кадастровым номером 34:33:000000:211 :**

№ п/п	Наименование характеристики	Значение характеристики
1	2	3
1.	Адрес земельного участка	Российская Федерация, 404462, Волгоградская область, район Чернышковский, рабочий поселок Чернышковский
1.1.	Сведения о местоположении земельного участка (при отсутствии адреса) в структурированном в соответствии с федеральной информационной адресной системой виде	-
1.2.	Дополнительные сведения о местоположении земельного участка	-
2.	Площадь земельного участка ± величина погрешности определения (вычисления) площади ($P \pm \Delta P$), м ²	166496 ± 3570
3.	Формула, примененная для расчета предельной допустимой погрешности определения площади земельного участка, с подставленными значениями и итоговые (вычисленные) значения (ΔP), м ²	$\Delta P = 3.5 * Mt * \sqrt{P} = 3.5 * 2,5 * \sqrt{166496} = 3570$
4.	Площадь земельного участка согласно сведениям Единого государственного реестра недвижимости ($P_{\text{кад}}$), м ²	-
5.	Оценка расхождения P и $P_{\text{кад}}$ ($P - P_{\text{кад}}$), м ²	-
6.	Предельные минимальный и максимальный размеры земельного участка ($P_{\text{мин}}$ и $P_{\text{макс}}$), м ²	- -
7.	Кадастровый номер или иной государственный учетный номер (инвентарный) объекта недвижимости, расположенного на земельном участке	-
8.	Вид (виды) разрешенного использования	-
8.1.	Дополнительные сведения об использовании земельного участка	-

3. Сведения о характеристиках уточняемого земельного участка с кадастровым номером 34:33:000000:211 :		
№ п/п	Наименование характеристики	Значение характеристики
1	2	3
9.	Сведения о земельных участках (землях общего пользования, территории общего пользования), посредством которых обеспечивается доступ	Земли общего пользования
10.	Иные сведения	-
4. Пояснения к сведениям об уточняемом земельном участке с кадастровым номером 34:33:000000:211 :		
1.	-	

Сведения об уточняемых земельных участках, необходимые для исправления реестровых ошибок в сведениях о местоположении их границ

**1. Сведения о характерных точках границ уточняемого земельного участка
с кадастровым номером 34:33:010006:70 :**

Система координат МСК-34, зона 1

Зона № 1

Обозначение характерных точек границ	Координаты, м				Метод определения координат	Формулы, примененные для расчета средней квадратической погрешности определения координат характерных точек границ (Mt), с подставленными в такие формулы значениями и итоговые (вычисленные) значения Mt, м	Описание закрепле ния точки
	содержатся в Едином государственном реестре недвижимости		определены в результате выполнения комплексных кадастровых работ				
	X	Y	X	Y			
1	2	3	4	5	6	7	8
731	446498.65	1243173.90	446498.65	1243173.90	Метод спутниковых геодезических измерений (определений)	0.1	Закрепление отсутствует
738	446297.63	1243242.38	446297.63	1243242.38	Метод спутниковых геодезических измерений (определений)	0.1	Закрепление отсутствует
835	446009.57	1242504.95	446009.57	1242504.95	Метод спутниковых геодезических измерений (определений)	0.1	Закрепление отсутствует
836	446198.01	1242425.27	446198.01	1242425.27	Метод спутниковых геодезических измерений (определений)	0.1	Закрепление отсутствует
731	446498.65	1243173.90	446498.65	1243173.90	Метод спутниковых геодезических измерений (определений)	0.1	Закрепление отсутствует

**2. Сведения о частях границ уточняемого земельного участка
с кадастровым номером 34:33:010006:70 :**

Обозначение части границ		Горизонтальное проложение (S), м	Описание прохождения части границ	Сведения о согласовании местоположения границ (согласовано/спорное)
от т.	до т.			
1	2	3	4	5
731	738	212.36	-	-
738	835	791.70	-	-
835	836	204.59	-	-
836	731	806.74	-	-

3. Сведения о характеристиках уточняемого земельного участка с кадастровым номером 34:33:010006:70 :		
№ п/п	Наименование характеристики	Значение характеристики
1	2	3
1.	Адрес земельного участка	-
1.1.	Сведения о местоположении земельного участка (при отсутствии адреса) в структурированном в соответствии с федеральной информационной адресной системой виде	-
1.2.	Дополнительные сведения о местоположении земельного участка	-
2.	Площадь земельного участка ± величина погрешности определения (вычисления) площади ($P \pm \Delta P$), м2	166495.68 ± 3570.34
3.	Формула, примененная для расчета предельной допустимой погрешности определения площади земельного участка, с подставленными значениями и итоговые (вычисленные) значения (ΔP), м2	$\Delta P = 3.5 * M_t * \sqrt{P} = 3.5 * 2,5 * \sqrt{166495.68} = 3570.34$
4.	Площадь земельного участка согласно сведениям Единого государственного реестра недвижимости ($P_{\text{кад}}$), м2	162000
5.	Оценка расхождения P и $P_{\text{кад}}$ ($P - P_{\text{кад}}$), м2	4496
6.	Предельные минимальный и максимальный размеры земельного участка ($P_{\text{мин}}$ и $P_{\text{макс}}$), м2	- -
7.	Кадастровый номер или иной государственный учетный номер (инвентарный) объекта недвижимости, расположенного на земельном участке	-
8.	Вид (виды) разрешенного использования	-
8.1.	Дополнительные сведения об использовании земельного участка	-
9.	Сведения о земельных участках (землях общего пользования, территории общего пользования), посредством которых обеспечивается доступ	Земли общего пользования
10.	Иные сведения	-
4. Пояснения к сведениям об уточняемом земельном участке с кадастровым номером 34:33:010006:70 :		
1.	-	

Сведения об уточняемых земельных участках, необходимые для исправления реестровых ошибок в сведениях о местоположении их границ

**1. Сведения о характерных точках границ уточняемого земельного участка
с кадастровым номером 34:33:000000:205 :**

Система координат						Зона № -	
Обозначение характерных точек границ	Координаты, м				Метод определения координат	Формулы, примененные для расчета средней квадратической погрешности определения координат характерных точек границ (Mt), с подставленными в такие формулы значениями и итоговые (вычисленные) значения Mt, м	Описание закрепле ния точки
	содержатся в Едином государственном реестре недвижимости		определены в результате выполнения комплексных кадастровых работ				
	X	Y	X	Y			
1	2	3	4	5	6	7	8
-	-	-	-	-	-	-	-

**2. Сведения о частях границ уточняемого земельного участка
с кадастровым номером 34:33:000000:205 :**

Обозначение части границ		Горизонтальное проложение (S), м	Описание прохождения части границ	Сведения о согласовании местоположения границ (согласовано/спорное)
от т.	до т.			
1	2	3	4	5
-	-	-	-	-

**3. Сведения о характеристиках уточняемого земельного участка
с кадастровым номером 34:33:000000:205 :**

№ п/п	Наименование характеристики	Значение характеристики
1	2	3
1.	Адрес земельного участка	Российская Федерация, 404462, Волгоградская область, район Чернышковский, рабочий поселок Чернышковский
1.1.	Сведения о местоположении земельного участка (при отсутствии адреса) в структурированном в соответствии с федеральной информационной адресной системой виде	-
1.2.	Дополнительные сведения о местоположении земельного участка	-
2.	Площадь земельного участка ± величина погрешности определения (вычисления) площади ($P \pm \Delta P$), м ²	163035 ± 3533
3.	Формула, примененная для расчета предельной допустимой погрешности определения площади земельного участка, с подставленными значениями и итоговые (вычисленные) значения (ΔP), м ²	$\Delta P = 3.5 * Mt * \sqrt{P} = 3.5 * 2,5 * \sqrt{163035} = 3533$
4.	Площадь земельного участка согласно сведениям Единого государственного реестра недвижимости ($P_{\text{кад}}$), м ²	-
5.	Оценка расхождения P и $P_{\text{кад}}$ ($P - P_{\text{кад}}$), м ²	-
6.	Предельные минимальный и максимальный размеры земельного участка ($P_{\text{мин}}$ и $P_{\text{макс}}$), м ²	- -
7.	Кадастровый номер или иной государственный учетный номер (инвентарный) объекта недвижимости, расположенного на земельном участке	-
8.	Вид (виды) разрешенного использования	-
8.1.	Дополнительные сведения об использовании земельного участка	-

3. Сведения о характеристиках уточняемого земельного участка с кадастровым номером 34:33:000000:205 :		
№ п/п	Наименование характеристики	Значение характеристики
1	2	3
9.	Сведения о земельных участках (землях общего пользования, территории общего пользования), посредством которых обеспечивается доступ	Земли общего пользования
10.	Иные сведения	-
4. Пояснения к сведениям об уточняемом земельном участке с кадастровым номером 34:33:000000:205 :		
1.	-	

Сведения об уточняемых земельных участках, необходимые для исправления реестровых ошибок в сведениях о местоположении их границ

**1. Сведения о характерных точках границ уточняемого земельного участка
с кадастровым номером 34:33:010006:71 :**

Система координат МСК-34, зона 1

Зона № 1

Обозначение характерных точек границ	Координаты, м				Метод определения координат	Формулы, примененные для расчета средней квадратической погрешности определения координат характерных точек границ (Mt), с подставленными в такие формулы значениями и итоговые (вычисленные) значения Mt, м	Описание закрепле ния точки
	содержатся в Едином государственном реестре недвижимости		определены в результате выполнения комплексных кадастровых работ				
	X	Y	X	Y			
1	2	3	4	5	6	7	8
731	446498.65	1243173.90	446498.65	1243173.90	Метод спутниковых геодезических измерений (определений)	0.1	Закрепление отсутствует
836	446198.01	1242425.27	446198.01	1242425.27	Метод спутниковых геодезических измерений (определений)	0.1	Закрепление отсутствует
141	446384.07	1242346.60	446384.07	1242346.60	Метод спутниковых геодезических измерений (определений)	0.1	Закрепление отсутствует
47	446684.84	1243094.54	446684.84	1243094.54	Метод спутниковых геодезических измерений (определений)	0.1	Закрепление отсутствует
731	446498.65	1243173.90	446498.65	1243173.90	Метод спутниковых геодезических измерений (определений)	0.1	Закрепление отсутствует

**2. Сведения о частях границ уточняемого земельного участка
с кадастровым номером 34:33:010006:71 :**

Обозначение части границ		Горизонтальное проложение (S), м	Описание прохождения части границ	Сведения о согласовании местоположения границ (согласовано/спорное)
от т.	до т.			
1	2	3	4	5
731	836	806.74	-	-
836	141	202.01	-	-
141	47	806.15	-	-
47	731	202.40	-	-

3. Сведения о характеристиках уточняемого земельного участка с кадастровым номером 34:33:010006:71 :		
№ п/п	Наименование характеристики	Значение характеристики
1	2	3
1.	Адрес земельного участка	-
1.1.	Сведения о местоположении земельного участка (при отсутствии адреса) в структурированном в соответствии с федеральной информационной адресной системой виде	-
1.2.	Дополнительные сведения о местоположении земельного участка	-
2.	Площадь земельного участка \pm величина погрешности определения (вычисления) площади ($P \pm \Delta P$), м2	163034.75 \pm 3533.04
3.	Формула, примененная для расчета предельной допустимой погрешности определения площади земельного участка, с подставленными значениями и итоговые (вычисленные) значения (ΔP), м2	$\Delta P = 3.5 * M_t * \sqrt{P} = 3.5 * 2,5 * \sqrt{163034.75} = 3533.04$
4.	Площадь земельного участка согласно сведениям Единого государственного реестра недвижимости ($P_{\text{кад}}$), м2	162000
5.	Оценка расхождения P и $P_{\text{кад}}$ ($P - P_{\text{кад}}$), м2	1035
6.	Предельные минимальный и максимальный размеры земельного участка ($P_{\text{мин}}$ и $P_{\text{макс}}$), м2	- -
7.	Кадастровый номер или иной государственный учетный номер (инвентарный) объекта недвижимости, расположенного на земельном участке	-
8.	Вид (виды) разрешенного использования	-
8.1.	Дополнительные сведения об использовании земельного участка	-
9.	Сведения о земельных участках (землях общего пользования, территории общего пользования), посредством которых обеспечивается доступ	Земли общего пользования
10.	Иные сведения	-
4. Пояснения к сведениям об уточняемом земельном участке с кадастровым номером 34:33:010006:71 :		
1.	-	

Сведения об уточняемых земельных участках, необходимые для исправления реестровых ошибок в сведениях о местоположении их границ

**1. Сведения о характерных точках границ уточняемого земельного участка
с кадастровым номером 34:33:000000:217 :**

Система координат							Зона № -
Обозначение характерных точек границ	Координаты, м				Метод определения координат	Формулы, примененные для расчета средней квадратической погрешности определения координат характерных точек границ (Mt), с подставленными в такие формулы значениями и итоговые (вычисленные) значения Mt, м	Описание закрепле ния точки
	содержатся в Едином государственном реестре недвижимости		определены в результате выполнения комплексных кадастровых работ				
	X	Y	X	Y			
1	2	3	4	5	6	7	8
-	-	-	-	-	-	-	-

**2. Сведения о частях границ уточняемого земельного участка
с кадастровым номером 34:33:000000:217 :**

Обозначение части границ		Горизонтальное проложение (S), м	Описание прохождения части границ	Сведения о согласовании местоположения границ (согласовано/спорное)
от т.	до т.			
1	2	3	4	5
-	-	-	-	-

**3. Сведения о характеристиках уточняемого земельного участка
с кадастровым номером 34:33:000000:217 :**

№ п/п	Наименование характеристики	Значение характеристики
1	2	3
1.	Адрес земельного участка	Российская Федерация, 404462, Волгоградская область, район Чернышковский, рабочий поселок Чернышковский
1.1.	Сведения о местоположении земельного участка (при отсутствии адреса) в структурированном в соответствии с федеральной информационной адресной системой виде	-
1.2.	Дополнительные сведения о местоположении земельного участка	-
2.	Площадь земельного участка ± величина погрешности определения (вычисления) площади ($P \pm \Delta P$), м ²	176002 ± 3671
3.	Формула, примененная для расчета предельной допустимой погрешности определения площади земельного участка, с подставленными значениями и итоговые (вычисленные) значения (ΔP), м ²	$\Delta P = 3.5 * Mt * \sqrt{P} = 3.5 * 2,5 * \sqrt{176002} = 3671$
4.	Площадь земельного участка согласно сведениям Единого государственного реестра недвижимости ($P_{\text{кад}}$), м ²	-
5.	Оценка расхождения P и $P_{\text{кад}}$ ($P - P_{\text{кад}}$), м ²	-
6.	Предельные минимальный и максимальный размеры земельного участка ($P_{\text{мин}}$ и $P_{\text{макс}}$), м ²	- -
7.	Кадастровый номер или иной государственный учетный номер (инвентарный) объекта недвижимости, расположенного на земельном участке	-
8.	Вид (виды) разрешенного использования	-
8.1.	Дополнительные сведения об использовании земельного участка	-

3. Сведения о характеристиках уточняемого земельного участка с кадастровым номером 34:33:000000:217 :		
№ п/п	Наименование характеристики	Значение характеристики
1	2	3
9.	Сведения о земельных участках (землях общего пользования, территории общего пользования), посредством которых обеспечивается доступ	Земли общего пользования
10.	Иные сведения	-
4. Пояснения к сведениям об уточняемом земельном участке с кадастровым номером 34:33:000000:217 :		
1.	-	

Сведения об уточняемых земельных участках, необходимые для исправления реестровых ошибок в сведениях о местоположении их границ

**1. Сведения о характерных точках границ уточняемого земельного участка
с кадастровым номером 34:33:010006:72 :**

Система координат МСК-34, зона 1

Зона № 1

Обозначение характерных точек границ	Координаты, м				Метод определения координат	Формулы, примененные для расчета средней квадратической погрешности определения координат характерных точек границ (Mt), с подставленными в такие формулы значениями и итоговые (вычисленные) значения Mt, м	Описание закрепле ния точки
	содержатся в Едином государственном реестре недвижимости		определены в результате выполнения комплексных кадастровых работ				
	X	Y	X	Y			
1	2	3	4	5	6	7	8
837	448734.15	1241658.57	448734.15	1241658.57	Метод спутниковых геодезических измерений (определений)	0.1	Закрепление отсутствует
838	448749.50	1241686.64	448749.50	1241686.64	Метод спутниковых геодезических измерений (определений)	0.1	Закрепление отсутствует
839	448768.02	1241717.73	448768.02	1241717.73	Метод спутниковых геодезических измерений (определений)	0.1	Закрепление отсутствует
840	448812.63	1241786.85	448812.63	1241786.85	Метод спутниковых геодезических измерений (определений)	0.1	Закрепление отсутствует
151	448863.22	1241859.46	448863.22	1241859.46	Метод спутниковых геодезических измерений (определений)	0.1	Закрепление отсутствует
155	448132.25	1242135.20	448132.25	1242135.20	Метод спутниковых геодезических измерений (определений)	0.1	Закрепление отсутствует
116	448104.46	1242065.59	448104.46	1242065.59	Метод спутниковых геодезических измерений (определений)	0.1	Закрепление отсутствует
841	448048.40	1241918.31	448048.40	1241918.31	Метод спутниковых геодезических измерений (определений)	0.1	Закрепление отсутствует
837	448734.15	1241658.57	448734.15	1241658.57	Метод спутниковых геодезических измерений (определений)	0.1	Закрепление отсутствует

2. Сведения о частях границ уточняемого земельного участка с кадастровым номером 34:33:010006:72 :				
Обозначение части границ		Горизонтальное проложение (S), м	Описание прохождения части границ	Сведения о согласовании местоположения границ (согласовано/спорное)
от т.	до т.			
1	2	3	4	5
837	838	31.99	-	-
838	839	36.19	-	-
839	840	82.27	-	-
840	151	88.50	-	-
151	155	781.25	-	-
155	116	74.95	-	-
116	841	157.59	-	-
841	837	733.29	-	-
3. Сведения о характеристиках уточняемого земельного участка с кадастровым номером 34:33:010006:72 :				
№ п/п	Наименование характеристики		Значение характеристики	
1	2		3	
1.	Адрес земельного участка		-	
1.1.	Сведения о местоположении земельного участка (при отсутствии адреса) в структурированном в соответствии с федеральной информационной адресной системой виде		-	
1.2.	Дополнительные сведения о местоположении земельного участка		-	
2.	Площадь земельного участка ± величина погрешности определения (вычисления) площади (P ± ΔP), м2		176002.25 ± 3670.85	
3.	Формула, примененная для расчета предельной допустимой погрешности определения площади земельного участка, с подставленными значениями и итоговые (вычисленные) значения (ΔP), м2		ΔP=3.5*Мт*√P=3.5*2,5*√176002.25=3670.85	
4.	Площадь земельного участка согласно сведениям Единого государственного реестра недвижимости (Ркад), м2		176000	
5.	Оценка расхождения Р и Ркад (Р - Ркад), м2		2	
6.	Предельные минимальный и максимальный размеры земельного участка (Рмин и Рмакс), м2		- -	
7.	Кадастровый номер или иной государственный учетный номер (инвентарный) объекта недвижимости, расположенного на земельном участке		-	
8.	Вид (виды) разрешенного использования		-	
8.1.	Дополнительные сведения об использовании земельного участка		-	
9.	Сведения о земельных участках (землях общего пользования, территории общего пользования), посредством которых обеспечивается доступ		Земли общего пользования	
10.	Иные сведения		-	
4. Пояснения к сведениям об уточняемом земельном участке с кадастровым номером 34:33:010006:72 :				
1.	-			

Сведения об уточняемых земельных участках, необходимые для исправления реестровых ошибок в сведениях о местоположении их границ

**1. Сведения о характерных точках границ уточняемого земельного участка
с кадастровым номером 34:33:000000:218 :**

Система координат							Зона № -
Обозначение характерных точек границ	Координаты, м				Метод определения координат	Формулы, примененные для расчета средней квадратической погрешности определения координат характерных точек границ (Mt), с подставленными в такие формулы значениями и итоговые (вычисленные) значения Mt, м	Описание закрепле ния точки
	содержатся в Едином государственном реестре недвижимости		определены в результате выполнения комплексных кадастровых работ				
	X	Y	X	Y			
1	2	3	4	5	6	7	8
-	-	-	-	-	-	-	-

**2. Сведения о частях границ уточняемого земельного участка
с кадастровым номером 34:33:000000:218 :**

Обозначение части границ		Горизонтальное проложение (S), м	Описание прохождения части границ	Сведения о согласовании местоположения границ (согласовано/спорное)
от т.	до т.			
1	2	3	4	5
-	-	-	-	-

**3. Сведения о характеристиках уточняемого земельного участка
с кадастровым номером 34:33:000000:218 :**

№ п/п	Наименование характеристики	Значение характеристики
1	2	3
1.	Адрес земельного участка	Российская Федерация, 404462, Волгоградская область, район Чернышковский, рабочий поселок Чернышковский
1.1.	Сведения о местоположении земельного участка (при отсутствии адреса) в структурированном в соответствии с федеральной информационной адресной системой виде	-
1.2.	Дополнительные сведения о местоположении земельного участка	-
2.	Площадь земельного участка ± величина погрешности определения (вычисления) площади ($P \pm \Delta P$), м ²	175424 ± 3665
3.	Формула, примененная для расчета предельной допустимой погрешности определения площади земельного участка, с подставленными значениями и итоговые (вычисленные) значения (ΔP), м ²	$\Delta P = 3.5 * Mt * \sqrt{P} = 3.5 * 2,5 * \sqrt{175424} = 3665$
4.	Площадь земельного участка согласно сведениям Единого государственного реестра недвижимости (Р _{кад}), м ²	-
5.	Оценка расхождения Р и Р _{кад} (Р - Р _{кад}), м ²	-
6.	Предельные минимальный и максимальный размеры земельного участка (Р _{мин} и Р _{макс}), м ²	- -
7.	Кадастровый номер или иной государственный учетный номер (инвентарный) объекта недвижимости, расположенного на земельном участке	-
8.	Вид (виды) разрешенного использования	-
8.1.	Дополнительные сведения об использовании земельного участка	-

3. Сведения о характеристиках уточняемого земельного участка с кадастровым номером 34:33:000000:218 :		
№ п/п	Наименование характеристики	Значение характеристики
1	2	3
9.	Сведения о земельных участках (землях общего пользования, территории общего пользования), посредством которых обеспечивается доступ	Земли общего пользования
10.	Иные сведения	-
4. Пояснения к сведениям об уточняемом земельном участке с кадастровым номером 34:33:000000:218 :		
1.	-	

Сведения об уточняемых земельных участках, необходимые для исправления реестровых ошибок в сведениях о местоположении их границ

**1. Сведения о характерных точках границ уточняемого земельного участка
с кадастровым номером 34:33:010006:73 :**

Система координат МСК-34, зона 1

Зона № 1

Обозначение характерных точек границ	Координаты, м				Метод определения координат	Формулы, примененные для расчета средней квадратической погрешности определения координат характерных точек границ (Mt), с подставленными в такие формулы значениями и итоговые (вычисленные) значения Mt, м	Описание закрепле ния точки
	содержатся в Едином государственном реестре недвижимости		определены в результате выполнения комплексных кадастровых работ				
	X	Y	X	Y			
1	2	3	4	5	6	7	8
736	446077.91	1243290.16	446077.91	1243290.16	Метод спутниковых геодезических измерений (определений)	0.1	Закрепление отсутствует
740	446368.37	1244019.76	446368.37	1244019.76	Метод спутниковых геодезических измерений (определений)	0.1	Закрепление отсутствует
842	446131.57	1244039.96	446131.57	1244039.96	Метод спутниковых геодезических измерений (определений)	0.1	Закрепление отсутствует
737	445852.80	1243353.96	445852.80	1243353.96	Метод спутниковых геодезических измерений (определений)	0.1	Закрепление отсутствует
736	446077.91	1243290.16	446077.91	1243290.16	Метод спутниковых геодезических измерений (определений)	0.1	Закрепление отсутствует

**2. Сведения о частях границ уточняемого земельного участка
с кадастровым номером 34:33:010006:73 :**

Обозначение части границ		Горизонтальное проложение (S), м	Описание прохождения части границ	Сведения о согласовании местоположения границ (согласовано/спорное)
от т.	до т.			
1	2	3	4	5
736	740	785.29	-	-
740	842	237.66	-	-
842	737	740.48	-	-
737	736	233.98	-	-

3. Сведения о характеристиках уточняемого земельного участка с кадастровым номером 34:33:010006:73 :		
№ п/п	Наименование характеристики	Значение характеристики
1	2	3
1.	Адрес земельного участка	-
1.1.	Сведения о местоположении земельного участка (при отсутствии адреса) в структурированном в соответствии с федеральной информационной адресной системой виде	-
1.2.	Дополнительные сведения о местоположении земельного участка	-
2.	Площадь земельного участка ± величина погрешности определения (вычисления) площади (P ± ΔP), м2	175423.78 ± 3664.82
3.	Формула, примененная для расчета предельной допустимой погрешности определения площади земельного участка, с подставленными значениями и итоговые (вычисленные) значения (ΔP), м2	ΔP=3.5*Мt*√P=3.5*2,5*√175423.78=3664.82
4.	Площадь земельного участка согласно сведениям Единого государственного реестра недвижимости (Ркад), м2	173000
5.	Оценка расхождения Р и Ркад (Р - Ркад), м2	2424
6.	Предельные минимальный и максимальный размеры земельного участка (Рмин и Рмакс), м2	- -
7.	Кадастровый номер или иной государственный учетный номер (инвентарный) объекта недвижимости, расположенного на земельном участке	-
8.	Вид (виды) разрешенного использования	-
8.1.	Дополнительные сведения об использовании земельного участка	-
9.	Сведения о земельных участках (землях общего пользования, территории общего пользования), посредством которых обеспечивается доступ	Земли общего пользования
10.	Иные сведения	-
4. Пояснения к сведениям об уточняемом земельном участке с кадастровым номером 34:33:010006:73 :		
1.	-	

Сведения об уточняемых земельных участках, необходимые для исправления реестровых ошибок в сведениях о местоположении их границ

**1. Сведения о характерных точках границ уточняемого земельного участка
с кадастровым номером 34:33:000000:199 :**

Система координат							Зона № -
Обозначение характерных точек границ	Координаты, м				Метод определения координат	Формулы, примененные для расчета средней квадратической погрешности определения координат характерных точек границ (Mt), с подставленными в такие формулы значениями и итоговые (вычисленные) значения Mt, м	Описание закрепле ния точки
	содержатся в Едином государственном реестре недвижимости		определены в результате выполнения комплексных кадастровых работ				
	X	Y	X	Y			
1	2	3	4	5	6	7	8
-	-	-	-	-	-	-	-

**2. Сведения о частях границ уточняемого земельного участка
с кадастровым номером 34:33:000000:199 :**

Обозначение части границ		Горизонтальное проложение (S), м	Описание прохождения части границ	Сведения о согласовании местоположения границ (согласовано/спорное)
от т.	до т.			
1	2	3	4	5
-	-	-	-	-

**3. Сведения о характеристиках уточняемого земельного участка
с кадастровым номером 34:33:000000:199 :**

№ п/п	Наименование характеристики	Значение характеристики
1	2	3
1.	Адрес земельного участка	Российская Федерация, 404462, Волгоградская область, район Чернышковский, рабочий поселок Чернышковский
1.1.	Сведения о местоположении земельного участка (при отсутствии адреса) в структурированном в соответствии с федеральной информационной адресной системой виде	-
1.2.	Дополнительные сведения о местоположении земельного участка	-
2.	Площадь земельного участка ± величина погрешности определения (вычисления) площади ($P \pm \Delta P$), м ²	173003 ± 3639
3.	Формула, примененная для расчета предельной допустимой погрешности определения площади земельного участка, с подставленными значениями и итоговые (вычисленные) значения (ΔP), м ²	$\Delta P = 3.5 * Mt * \sqrt{P} = 3.5 * 2,5 * \sqrt{173003} = 3639$
4.	Площадь земельного участка согласно сведениям Единого государственного реестра недвижимости (Р _{кад}), м ²	-
5.	Оценка расхождения Р и Р _{кад} (Р - Р _{кад}), м ²	-
6.	Предельные минимальный и максимальный размеры земельного участка (Р _{мин} и Р _{макс}), м ²	- -
7.	Кадастровый номер или иной государственный учетный номер (инвентарный) объекта недвижимости, расположенного на земельном участке	-
8.	Вид (виды) разрешенного использования	-
8.1.	Дополнительные сведения об использовании земельного участка	-

3. Сведения о характеристиках уточняемого земельного участка с кадастровым номером 34:33:000000:199 :		
№ п/п	Наименование характеристики	Значение характеристики
1	2	3
9.	Сведения о земельных участках (землях общего пользования, территории общего пользования), посредством которых обеспечивается доступ	Земли общего пользования
10.	Иные сведения	-
4. Пояснения к сведениям об уточняемом земельном участке с кадастровым номером 34:33:000000:199 :		
1.	-	

Сведения об уточняемых земельных участках, необходимые для исправления реестровых ошибок в сведениях о местоположении их границ

**1. Сведения о характерных точках границ уточняемого земельного участка
с кадастровым номером 34:33:010006:74 :**

Система координат МСК-34, зона 1

Зона № 1

Обозначение характерных точек границ	Координаты, м				Метод определения координат	Формулы, примененные для расчета средней квадратической погрешности определения координат характерных точек границ (Mt), с подставленными в такие формулы значениями и итоговые (вычисленные) значения Mt, м	Описание закрепле ния точки
	содержатся в Едином государственном реестре недвижимости		определены в результате выполнения комплексных кадастровых работ				
	X	Y	X	Y			
1	2	3	4	5	6	7	8
735	445800.49	1242593.36	445800.49	1242593.36	Метод спутниковых геодезических измерений (определений)	0.1	Закрепление отсутствует
835	446009.57	1242504.95	446009.57	1242504.95	Метод спутниковых геодезических измерений (определений)	0.1	Закрепление отсутствует
738	446297.63	1243242.38	446297.63	1243242.38	Метод спутниковых геодезических измерений (определений)	0.1	Закрепление отсутствует
736	446077.91	1243290.16	446077.91	1243290.16	Метод спутниковых геодезических измерений (определений)	0.1	Закрепление отсутствует
735	445800.49	1242593.36	445800.49	1242593.36	Метод спутниковых геодезических измерений (определений)	0.1	Закрепление отсутствует

**2. Сведения о частях границ уточняемого земельного участка
с кадастровым номером 34:33:010006:74 :**

Обозначение части границ		Горизонтальное проложение (S), м	Описание прохождения части границ	Сведения о согласовании местоположения границ (согласовано/спорное)
от т.	до т.			
1	2	3	4	5
735	835	227.00	-	-
835	738	791.70	-	-
738	736	224.86	-	-
736	735	749.99	-	-

3. Сведения о характеристиках уточняемого земельного участка с кадастровым номером 34:33:010006:74 :		
№ п/п	Наименование характеристики	Значение характеристики
1	2	3
1.	Адрес земельного участка	-
1.1.	Сведения о местоположении земельного участка (при отсутствии адреса) в структурированном в соответствии с федеральной информационной адресной системой виде	-
1.2.	Дополнительные сведения о местоположении земельного участка	-
2.	Площадь земельного участка ± величина погрешности определения (вычисления) площади (P ± ΔP), м2	173002.64 ± 3639.44
3.	Формула, примененная для расчета предельной допустимой погрешности определения площади земельного участка, с подставленными значениями и итоговые (вычисленные) значения (ΔP), м2	ΔP=3.5*Мt*√P=3.5*2,5*√173002.64=3639.44
4.	Площадь земельного участка согласно сведениям Единого государственного реестра недвижимости (Ркад), м2	173000
5.	Оценка расхождения Р и Ркад (Р - Ркад), м2	3
6.	Предельные минимальный и максимальный размеры земельного участка (Рмин и Рмакс), м2	- -
7.	Кадастровый номер или иной государственный учетный номер (инвентарный) объекта недвижимости, расположенного на земельном участке	-
8.	Вид (виды) разрешенного использования	-
8.1.	Дополнительные сведения об использовании земельного участка	-
9.	Сведения о земельных участках (землях общего пользования, территории общего пользования), посредством которых обеспечивается доступ	Земли общего пользования
10.	Иные сведения	-
4. Пояснения к сведениям об уточняемом земельном участке с кадастровым номером 34:33:010006:74 :		
1.	-	

Сведения об уточняемых земельных участках, необходимые для исправления реестровых ошибок в сведениях о местоположении их границ

**1. Сведения о характерных точках границ уточняемого земельного участка
с кадастровым номером 34:33:000000:402 :**

Система координат							Зона № -
Обозначение характерных точек границ	Координаты, м				Метод определения координат	Формулы, примененные для расчета средней квадратической погрешности определения координат характерных точек границ (Mt), с подставленными в такие формулы значениями и итоговые (вычисленные) значения Mt, м	Описание закрепле ния точки
	содержатся в Едином государственном реестре недвижимости		определены в результате выполнения комплексных кадастровых работ				
	X	Y	X	Y			
1	2	3	4	5	6	7	8
-	-	-	-	-	-	-	-

**2. Сведения о частях границ уточняемого земельного участка
с кадастровым номером 34:33:000000:402 :**

Обозначение части границ		Горизонтальное проложение (S), м	Описание прохождения части границ	Сведения о согласовании местоположения границ (согласовано/спорное)
от т.	до т.			
1	2	3	4	5
-	-	-	-	-

**3. Сведения о характеристиках уточняемого земельного участка
с кадастровым номером 34:33:000000:402 :**

№ п/п	Наименование характеристики	Значение характеристики
1	2	3
1.	Адрес земельного участка	Российская Федерация, 404462, Волгоградская область, район Чернышковский, рабочий поселок Чернышковский
1.1.	Сведения о местоположении земельного участка (при отсутствии адреса) в структурированном в соответствии с федеральной информационной адресной системой виде	-
1.2.	Дополнительные сведения о местоположении земельного участка	-
2.	Площадь земельного участка ± величина погрешности определения (вычисления) площади ($P \pm \Delta P$), м ²	18424849 ± 37559
3.	Формула, примененная для расчета предельной допустимой погрешности определения площади земельного участка, с подставленными значениями и итоговые (вычисленные) значения (ΔP), м ²	$\Delta P = 3.5 * Mt * \sqrt{P} = 3.5 * 2,5 * \sqrt{18424849} = 37559$
4.	Площадь земельного участка согласно сведениям Единого государственного реестра недвижимости (Р _{кад}), м ²	-
5.	Оценка расхождения P и Р _{кад} (P - Р _{кад}), м ²	-
6.	Предельные минимальный и максимальный размеры земельного участка (Р _{мин} и Р _{макс}), м ²	- -
7.	Кадастровый номер или иной государственный учетный номер (инвентарный) объекта недвижимости, расположенного на земельном участке	-
8.	Вид (виды) разрешенного использования	-
8.1.	Дополнительные сведения об использовании земельного участка	-

3. Сведения о характеристиках уточняемого земельного участка с кадастровым номером 34:33:000000:402 :		
№ п/п	Наименование характеристики	Значение характеристики
1	2	3
9.	Сведения о земельных участках (землях общего пользования, территории общего пользования), посредством которых обеспечивается доступ	Земли общего пользования
10.	Иные сведения	-
4. Пояснения к сведениям об уточняемом земельном участке с кадастровым номером 34:33:000000:402 :		
1.	-	

Сведения об уточняемых земельных участках, необходимые для исправления реестровых ошибок в сведениях о местоположении их границ

1. Сведения о характерных точках границ уточняемого земельного участка с кадастровым номером 34:33:010006:75 :

Система координат МСК-34, зона 1

Зона № 1

Обозначение характерных точек границ	Координаты, м				Метод определения координат	Формулы, примененные для расчета средней квадратической погрешности определения координат характерных точек границ (Mt), с подставленными в такие формулы значениями и итоговые (вычисленные) значения Mt, м	Описание закрепле ния точки
	содержатся в Едином государственном реестре недвижимости		определены в результате выполнения комплексных кадастровых работ				
	X	Y	X	Y			
1	2	3	4	5	6	7	8
205	448372.20	1235970.16	448372.20	1235970.16	Метод спутниковых геодезических измерений (определений)	0.1	Закрепление отсутствует
843	448568.42	1236449.75	448568.42	1236449.75	Метод спутниковых геодезических измерений (определений)	0.1	Закрепление отсутствует
844	448569.91	1236776.25	448569.91	1236776.25	Метод спутниковых геодезических измерений (определений)	0.1	Закрепление отсутствует
845	448573.40	1237536.78	448573.40	1237536.78	Метод спутниковых геодезических измерений (определений)	0.1	Закрепление отсутствует
846	448567.83	1237534.35	448567.83	1237534.35	Метод спутниковых геодезических измерений (определений)	0.1	Закрепление отсутствует
847	448557.44	1237553.97	448557.44	1237553.97	Метод спутниковых геодезических измерений (определений)	0.1	Закрепление отсутствует
848	448573.53	1237573.89	448573.53	1237573.89	Метод спутниковых геодезических измерений (определений)	0.1	Закрепление отсутствует
849	448575.95	1238309.01	448575.95	1238309.01	Метод спутниковых геодезических измерений (определений)	0.1	Закрепление отсутствует
850	448576.72	1238454.74	448576.72	1238454.74	Метод спутниковых геодезических измерений (определений)	0.1	Закрепление отсутствует

1. Сведения о характерных точках границ уточняемого земельного участка с кадастровым номером 34:33:010006:75 :							
Система координат МСК-34, зона 1						Зона № 1	
Обозначение характерных точек границ	Координаты, м				Метод определения координат	Формулы, примененные для расчета средней квадратической погрешности определения координат характерных точек границ (Mt), с подставленными в такие формулы значениями и итоговые (вычисленные) значения Mt, м	Описание закрепле ния точки
	содержатся в Едином государственном реестре недвижимости		определены в результате выполнения комплексных кадастровых работ				
	X	Y	X	Y			
1	2	3	4	5	6	7	8
851	448579.33	1239096.84	448579.33	1239096.84	Метод спутниковых геодезических измерений (определений)	0.1	Закрепление отсутствует
852	448453.44	1239130.56	448453.44	1239130.56	Метод спутниковых геодезических измерений (определений)	0.1	Закрепление отсутствует
276	448453.39	1239129.53	448453.39	1239129.53	Метод спутниковых геодезических измерений (определений)	0.1	Закрепление отсутствует
279	448451.39	1239129.62	448451.39	1239129.62	Метод спутниковых геодезических измерений (определений)	0.1	Закрепление отсутствует
853	448451.46	1239131.09	448451.46	1239131.09	Метод спутниковых геодезических измерений (определений)	0.1	Закрепление отсутствует
854	446914.13	1239542.92	446914.13	1239542.92	Метод спутниковых геодезических измерений (определений)	0.1	Закрепление отсутствует
855	446670.02	1238670.50	446670.02	1238670.50	Метод спутниковых геодезических измерений (определений)	0.1	Закрепление отсутствует
856	446540.93	1238188.80	446540.93	1238188.80	Метод спутниковых геодезических измерений (определений)	0.1	Закрепление отсутствует
857	446197.29	1236853.18	446197.29	1236853.18	Метод спутниковых геодезических измерений (определений)	0.1	Закрепление отсутствует
858	445815.45	1235412.95	445815.45	1235412.95	Метод спутниковых геодезических измерений (определений)	0.1	Закрепление отсутствует

1. Сведения о характерных точках границ уточняемого земельного участка с кадастровым номером 34:33:010006:75 :							
Система координат МСК-34, зона 1						Зона № 1	
Обозначение характерных точек границ	Координаты, м				Метод определения координат	Формулы, примененные для расчета средней квадратической погрешности определения координат характерных точек границ (Mt), с подставленными в такие формулы значениями и итоговые (вычисленные) значения Mt, м	Описание закрепле ния точки
	содержатся в Едином государственном реестре недвижимости		определены в результате выполнения комплексных кадастровых работ				
	X	Y	X	Y			
1	2	3	4	5	6	7	8
859	445773.84	1235416.79	445773.84	1235416.79	Метод спутниковых геодезических измерений (определений)	0.1	Закрепление отсутствует
860	444609.77	1234407.76	444609.77	1234407.76	Метод спутниковых геодезических измерений (определений)	0.1	Закрепление отсутствует
675	444575.83	1234416.84	444575.83	1234416.84	Метод спутниковых геодезических измерений (определений)	0.1	Закрепление отсутствует
861	444351.33	1234503.13	444351.33	1234503.13	Метод спутниковых геодезических измерений (определений)	0.1	Закрепление отсутствует
862	444234.44	1234534.17	444234.44	1234534.17	Метод спутниковых геодезических измерений (определений)	0.1	Закрепление отсутствует
863	443968.05	1234597.90	443968.05	1234597.90	Метод спутниковых геодезических измерений (определений)	0.1	Закрепление отсутствует
864	443313.49	1234742.72	443313.49	1234742.72	Метод спутниковых геодезических измерений (определений)	0.1	Закрепление отсутствует
865	443000.39	1234781.55	443000.39	1234781.55	Метод спутниковых геодезических измерений (определений)	0.1	Закрепление отсутствует
866	442845.37	1234789.07	442845.37	1234789.07	Метод спутниковых геодезических измерений (определений)	0.1	Закрепление отсутствует
867	442791.21	1234920.11	442791.21	1234920.11	Метод спутниковых геодезических измерений (определений)	0.1	Закрепление отсутствует

1. Сведения о характерных точках границ уточняемого земельного участка с кадастровым номером 34:33:010006:75 :							
Система координат МСК-34, зона 1						Зона № 1	
Обозначение характерных точек границ	Координаты, м				Метод определения координат	Формулы, примененные для расчета средней квадратической погрешности определения координат характерных точек границ (Mt), с подставленными в такие формулы значениями и итоговые (вычисленные) значения Mt, м	Описание закрепле ния точки
	содержатся в Едином государственном реестре недвижимости		определены в результате выполнения комплексных кадастровых работ				
	X	Y	X	Y			
1	2	3	4	5	6	7	8
704	442692.46	1235131.88	442692.46	1235131.88	Метод спутниковых геодезических измерений (определений)	0.1	Закрепление отсутствует
868	442270.20	1236187.08	442270.20	1236187.08	Метод спутниковых геодезических измерений (определений)	0.1	Закрепление отсутствует
439	441274.17	1235404.60	441274.17	1235404.60	Метод спутниковых геодезических измерений (определений)	0.1	Закрепление отсутствует
438	441861.04	1233950.20	441861.04	1233950.20	Метод спутниковых геодезических измерений (определений)	0.1	Закрепление отсутствует
437	441962.24	1233990.89	441962.24	1233990.89	Метод спутниковых геодезических измерений (определений)	0.1	Закрепление отсутствует
436	442502.72	1233123.02	442502.72	1233123.02	Метод спутниковых геодезических измерений (определений)	0.1	Закрепление отсутствует
435	442435.71	1233044.45	442435.71	1233044.45	Метод спутниковых геодезических измерений (определений)	0.1	Закрепление отсутствует
434	442214.63	1233230.14	442214.63	1233230.14	Метод спутниковых геодезических измерений (определений)	0.1	Закрепление отсутствует
433	442183.62	1233190.79	442183.62	1233190.79	Метод спутниковых геодезических измерений (определений)	0.1	Закрепление отсутствует
432	442366.15	1232860.70	442366.15	1232860.70	Метод спутниковых геодезических измерений (определений)	0.1	Закрепление отсутствует

1. Сведения о характерных точках границ уточняемого земельного участка с кадастровым номером 34:33:010006:75 :							
Система координат МСК-34, зона 1						Зона № 1	
Обозначение характерных точек границ	Координаты, м				Метод определения координат	Формулы, примененные для расчета средней квадратической погрешности определения координат характерных точек границ (Mt), с подставленными в такие формулы значениями и итоговые (вычисленные) значения Mt, м	Описание закрепле ния точки
	содержатся в Едином государственном реестре недвижимости		определены в результате выполнения комплексных кадастровых работ				
	X	Y	X	Y			
1	2	3	4	5	6	7	8
431	442159.08	1232960.86	442159.08	1232960.86	Метод спутниковых геодезических измерений (определений)	0.1	Закрепление отсутствует
869	442192.15	1232709.51	442192.15	1232709.51	Метод спутниковых геодезических измерений (определений)	0.1	Закрепление отсутствует
870	442552.49	1232569.71	442552.49	1232569.71	Метод спутниковых геодезических измерений (определений)	0.1	Закрепление отсутствует
871	444526.79	1234324.36	444526.79	1234324.36	Метод спутниковых геодезических измерений (определений)	0.1	Закрепление отсутствует
216	447097.26	1233298.71	447097.26	1233298.71	Метод спутниковых геодезических измерений (определений)	0.1	Закрепление отсутствует
143	447511.51	1234303.13	447511.51	1234303.13	Метод спутниковых геодезических измерений (определений)	0.1	Закрепление отсутствует
209	447527.07	1234351.95	447527.07	1234351.95	Метод спутниковых геодезических измерений (определений)	0.1	Закрепление отсутствует
208	447672.57	1234568.22	447672.57	1234568.22	Метод спутниковых геодезических измерений (определений)	0.1	Закрепление отсутствует
207	447975.73	1235400.35	447975.73	1235400.35	Метод спутниковых геодезических измерений (определений)	0.1	Закрепление отсутствует
206	447894.94	1235447.41	447894.94	1235447.41	Метод спутниковых геодезических измерений (определений)	0.1	Закрепление отсутствует

1. Сведения о характерных точках границ уточняемого земельного участка с кадастровым номером 34:33:010006:75 :							
Система координат МСК-34, зона 1						Зона № 1	
Обозначение характерных точек границ	Координаты, м				Метод определения координат	Формулы, примененные для расчета средней квадратической погрешности определения координат характерных точек границ (Mt), с подставленными в такие формулы значениями и итоговые (вычисленные) значения Mt, м	Описание закрепле ния точки
	содержатся в Едином государственном реестре недвижимости		определены в результате выполнения комплексных кадастровых работ				
	X	Y	X	Y			
1	2	3	4	5	6	7	8
205	448372.20	1235970.16	448372.20	1235970.16	Метод спутниковых геодезических измерений (определений)	0.1	Закрепление отсутствует
Система координат МСК-34, зона 1						Зона №2	
Обозначение характерных точек границ	Координаты, м				Метод определения координат	Формулы, примененные для расчета средней квадратической погрешности определения координат характерных точек границ (Mt), с подставленными в такие формулы значениями и итоговые (вычисленные) значения Mt, м	Описание закрепле ния точки
	содержатся в Едином государственном реестре недвижимости		определены в результате выполнения комплексных кадастровых работ				
	X	Y	X	Y			
1	2	3	4	5	6	7	8
						-	
285	448443.28	1238019.72	448443.28	1238019.72	Метод спутниковых геодезических измерений (определений)	0.1	Закрепление отсутствует
284	448443.30	1238017.72	448443.30	1238017.72	Метод спутниковых геодезических измерений (определений)	0.1	Закрепление отсутствует
287	448441.30	1238017.71	448441.30	1238017.71	Метод спутниковых геодезических измерений (определений)	0.1	Закрепление отсутствует
872	448441.28	1238019.71	448441.28	1238019.71	Метод спутниковых геодезических измерений (определений)	0.1	Закрепление отсутствует
285	448443.28	1238019.72	448443.28	1238019.72	Метод спутниковых геодезических измерений (определений)	0.1	Закрепление отсутствует
						-	

1. Сведения о характерных точках границ уточняемого земельного участка с кадастровым номером 34:33:010006:75 :

Система координат МСК-34, зона 1

Зона №

Обозначение характерных точек границ	Координаты, м				Метод определения координат	Формулы, примененные для расчета средней квадратической погрешности определения координат характерных точек границ (Mt), с подставленными в такие формулы значениями и итоговые (вычисленные) значения Mt, м	Описание закрепле ния точки
	содержатся в Едином государственном реестре недвижимости		определены в результате выполнения комплексных кадастровых работ				
	X	Y	X	Y			
1	2	3	4	5	6	7	8
289	448446.73	1238019.62	448446.73	1238019.62	Метод спутниковых геодезических измерений (определений)	0.1	Закрепление отсутствует
288	448446.68	1238017.62	448446.68	1238017.62	Метод спутниковых геодезических измерений (определений)	0.1	Закрепление отсутствует
291	448444.69	1238017.68	448444.69	1238017.68	Метод спутниковых геодезических измерений (определений)	0.1	Закрепление отсутствует
290	448444.75	1238019.68	448444.75	1238019.68	Метод спутниковых геодезических измерений (определений)	0.1	Закрепление отсутствует
289	448446.73	1238019.62	448446.73	1238019.62	Метод спутниковых геодезических измерений (определений)	0.1	Закрепление отсутствует
						-	
353	448439.34	1238020.02	448439.34	1238020.02	Метод спутниковых геодезических измерений (определений)	0.1	Закрепление отсутствует
352	448439.28	1238018.02	448439.28	1238018.02	Метод спутниковых геодезических измерений (определений)	0.1	Закрепление отсутствует
355	448437.28	1238018.08	448437.28	1238018.08	Метод спутниковых геодезических измерений (определений)	0.1	Закрепление отсутствует
354	448437.33	1238020.08	448437.33	1238020.08	Метод спутниковых геодезических измерений (определений)	0.1	Закрепление отсутствует

1. Сведения о характерных точках границ уточняемого земельного участка с кадастровым номером 34:33:010006:75 :

Система координат МСК-34, зона 1

Зона №

Обозначение характерных точек границ	Координаты, м				Метод определения координат	Формулы, примененные для расчета средней квадратической погрешности определения координат характерных точек границ (Mt), с подставленными в такие формулы значениями и итоговые (вычисленные) значения Mt, м	Описание закрепле ния точки
	содержатся в Едином государственном реестре недвижимости		определены в результате выполнения комплексных кадастровых работ				
	X	Y	X	Y			
1	2	3	4	5	6	7	8
353	448439.34	1238020.02	448439.34	1238020.02	Метод спутниковых геодезических измерений (определений)	0.1	Закрепление отсутствует
						-	
357	448439.65	1237619.99	448439.65	1237619.99	Метод спутниковых геодезических измерений (определений)	0.1	Закрепление отсутствует
356	448439.62	1237617.99	448439.62	1237617.99	Метод спутниковых геодезических измерений (определений)	0.1	Закрепление отсутствует
359	448437.62	1237618.02	448437.62	1237618.02	Метод спутниковых геодезических измерений (определений)	0.1	Закрепление отсутствует
358	448437.64	1237620.01	448437.64	1237620.01	Метод спутниковых геодезических измерений (определений)	0.1	Закрепление отсутствует
357	448439.65	1237619.99	448439.65	1237619.99	Метод спутниковых геодезических измерений (определений)	0.1	Закрепление отсутствует
						-	
281	448450.02	1239126.43	448450.02	1239126.43	Метод спутниковых геодезических измерений (определений)	0.1	Закрепление отсутствует
280	448450.01	1239124.43	448450.01	1239124.43	Метод спутниковых геодезических измерений (определений)	0.1	Закрепление отсутствует
283	448448.01	1239124.44	448448.01	1239124.44	Метод спутниковых геодезических измерений (определений)	0.1	Закрепление отсутствует

1. Сведения о характерных точках границ уточняемого земельного участка с кадастровым номером 34:33:010006:75 :							
Система координат МСК-34, зона 1						Зона №	
Обозначение характерных точек границ	Координаты, м				Метод определения координат	Формулы, примененные для расчета средней квадратической погрешности определения координат характерных точек границ (Mt), с подставленными в такие формулы значениями и итоговые (вычисленные) значения Mt, м	Описание закрепле ния точки
	содержатся в Едином государственном реестре недвижимости		определены в результате выполнения комплексных кадастровых работ				
	X	Y	X	Y			
1	2	3	4	5	6	7	8
282	448448.02	1239126.44	448448.02	1239126.44	Метод спутниковых геодезических измерений (определений)	0.1	Закрепление отсутствует
281	448450.02	1239126.43	448450.02	1239126.43	Метод спутниковых геодезических измерений (определений)	0.1	Закрепление отсутствует
2. Сведения о частях границ уточняемого земельного участка с кадастровым номером 34:33:010006:75 :							
Обозначение части границ		Горизонтальное проложение (S), м	Описание прохождения части границ	Сведения о согласовании местоположения границ (согласовано/спорное)			
от т.	до т.						
1	2	3	4	5			
205	843	518.18	-	-			
843	844	326.50	-	-			
844	845	760.54	-	-			
845	846	6.08	-	-			
846	847	22.20	-	-			
847	848	25.61	-	-			
848	849	735.12	-	-			
849	850	145.73	-	-			
850	851	642.11	-	-			
851	852	130.33	-	-			
852	276	1.03	-	-			
276	279	2.00	-	-			
279	853	1.47	-	-			
853	854	1591.54	-	-			
854	855	905.93	-	-			
855	856	498.70	-	-			
856	857	1379.12	-	-			
857	858	1489.99	-	-			
858	859	41.79	-	-			
859	860	1540.52	-	-			
860	675	35.13	-	-			

2. Сведения о частях границ уточняемого земельного участка с кадастровым номером 34:33:010006:75 :				
Обозначение части границ		Горизонтальное проложение (S), м	Описание прохождения части границ	Сведения о согласовании местоположения границ (согласовано/спорное)
от т.	до т.			
1	2	3	4	5
675	861	240.51	-	-
861	862	120.94	-	-
862	863	273.91	-	-
863	864	670.39	-	-
864	865	315.50	-	-
865	866	155.20	-	-
866	867	141.79	-	-
867	704	233.66	-	-
704	868	1136.55	-	-
868	439	1266.63	-	-
439	438	1568.34	-	-
438	437	109.07	-	-
437	436	1022.41	-	-
436	435	103.26	-	-
435	434	288.72	-	-
434	433	50.10	-	-
433	432	377.20	-	-
432	431	230.02	-	-
431	869	253.52	-	-
869	870	386.51	-	-
870	871	2641.34	-	-
871	216	2767.54	-	-
216	143	1086.49	-	-
143	209	51.24	-	-
209	208	260.66	-	-
208	207	885.63	-	-
207	206	93.50	-	-
206	205	707.85	-	-
285	284	2.00	-	-
284	287	2.00	-	-
287	872	2.00	-	-
872	285	2.00	-	-
289	288	2.00	-	-
288	291	1.99	-	-
291	290	2.00	-	-
290	289	1.98	-	-
353	352	2.00	-	-
352	355	2.00	-	-
355	354	2.00	-	-

2. Сведения о частях границ уточняемого земельного участка с кадастровым номером 34:33:010006:75 :				
Обозначение части границ		Горизонтальное проложение (S), м	Описание прохождения части границ	Сведения о согласовании местоположения границ (согласовано/спорное)
от т.	до т.			
1	2	3	4	5
354	353	2.01	-	-
357	356	2.00	-	-
356	359	2.00	-	-
359	358	1.99	-	-
358	357	2.01	-	-
281	280	2.00	-	-
280	283	2.00	-	-
283	282	2.00	-	-
282	281	2.00	-	-
3. Сведения о характеристиках уточняемого земельного участка с кадастровым номером 34:33:010006:75 :				
№ п/п	Наименование характеристики		Значение характеристики	
1	2		3	
1.	Адрес земельного участка		-	
1.1.	Сведения о местоположении земельного участка (при отсутствии адреса) в структурированном в соответствии с федеральной информационной адресной системой виде		-	
1.2.	Дополнительные сведения о местоположении земельного участка		-	
2.	Площадь земельного участка ± величина погрешности определения (вычисления) площади (Р ± ΔР), м2		17749402.97 ± 36863.79	
3.	Формула, примененная для расчета предельной допустимой погрешности определения площади земельного участка, с подставленными значениями и итоговые (вычисленные) значения (ΔР), м2		ΔР=3.5*Мт*√Р=3.5*2,5*√17749402.97=36863.79	
4.	Площадь земельного участка согласно сведениям Единого государственного реестра недвижимости (Ркад), м2		17616400	
5.	Оценка расхождения Р и Ркад (Р - Ркад), м2		133003	
6.	Предельные минимальный и максимальный размеры земельного участка (Рмин и Рмакс), м2		- -	
7.	Кадастровый номер или иной государственный учетный номер (инвентарный) объекта недвижимости, расположенного на земельном участке		-	
8.	Вид (виды) разрешенного использования		-	
8.1.	Дополнительные сведения об использовании земельного участка		-	
9.	Сведения о земельных участках (землях общего пользования, территории общего пользования), посредством которых обеспечивается доступ		Земли общего пользования	
10.	Иные сведения		-	
4. Пояснения к сведениям об уточняемом земельном участке с кадастровым номером 34:33:010006:75 :				
1.	-			

Сведения об уточняемых земельных участках, необходимые для исправления реестровых ошибок в сведениях о местоположении их границ

**1. Сведения о характерных точках границ уточняемого земельного участка
с кадастровым номером 34:33:010006:76 :**

Система координат МСК-34, зона 1

Зона № 1

Обозначение характерных точек границ	Координаты, м				Метод определения координат	Формулы, примененные для расчета средней квадратической погрешности определения координат характерных точек границ (Mt), с подставленными в такие формулы значениями и итоговые (вычисленные) значения Mt, м	Описание закрепле ния точки
	содержатся в Едином государственном реестре недвижимости		определены в результате выполнения комплексных кадастровых работ				
	X	Y	X	Y			
1	2	3	4	5	6	7	8
177	447815.66	1234219.61	447815.66	1234219.61	Метод спутниковых геодезических измерений (определений)	0.1	Закрепление отсутствует
178	447817.74	1234301.55	447817.74	1234301.55	Метод спутниковых геодезических измерений (определений)	0.1	Закрепление отсутствует
179	447891.52	1234332.66	447891.52	1234332.66	Метод спутниковых геодезических измерений (определений)	0.1	Закрепление отсутствует
180	447857.11	1234551.50	447857.11	1234551.50	Метод спутниковых геодезических измерений (определений)	0.1	Закрепление отсутствует
181	447966.41	1234720.70	447966.41	1234720.70	Метод спутниковых геодезических измерений (определений)	0.1	Закрепление отсутствует
182	448014.00	1234744.48	448014.00	1234744.48	Метод спутниковых геодезических измерений (определений)	0.1	Закрепление отсутствует
183	448110.00	1234875.00	448110.00	1234875.00	Метод спутниковых геодезических измерений (определений)	0.1	Закрепление отсутствует
184	448131.50	1234921.45	448131.50	1234921.45	Метод спутниковых геодезических измерений (определений)	0.1	Закрепление отсутствует
185	448103.24	1234950.17	448103.24	1234950.17	Метод спутниковых геодезических измерений (определений)	0.1	Закрепление отсутствует

1. Сведения о характерных точках границ уточняемого земельного участка с кадастровым номером 34:33:010006:76 :							
Система координат МСК-34, зона 1						Зона № 1	
Обозначение характерных точек границ	Координаты, м				Метод определения координат	Формулы, примененные для расчета средней квадратической погрешности определения координат характерных точек границ (Mt), с подставленными в такие формулы значениями и итоговые (вычисленные) значения Mt, м	Описание закрепле ния точки
	содержатся в Едином государственном реестре недвижимости		определены в результате выполнения комплексных кадастровых работ				
	X	Y	X	Y			
1	2	3	4	5	6	7	8
186	448140.15	1234986.22	448140.15	1234986.22	Метод спутниковых геодезических измерений (определений)	0.1	Закрепление отсутствует
187	448127.33	1235071.54	448127.33	1235071.54	Метод спутниковых геодезических измерений (определений)	0.1	Закрепление отсутствует
188	448143.59	1235121.12	448143.59	1235121.12	Метод спутниковых геодезических измерений (определений)	0.1	Закрепление отсутствует
189	448121.64	1235122.68	448121.64	1235122.68	Метод спутниковых геодезических измерений (определений)	0.1	Закрепление отсутствует
190	448069.96	1235057.00	448069.96	1235057.00	Метод спутниковых геодезических измерений (определений)	0.1	Закрепление отсутствует
191	448106.69	1235164.05	448106.69	1235164.05	Метод спутниковых геодезических измерений (определений)	0.1	Закрепление отсутствует
192	448134.66	1235241.33	448134.66	1235241.33	Метод спутниковых геодезических измерений (определений)	0.1	Закрепление отсутствует
193	448105.14	1235260.09	448105.14	1235260.09	Метод спутниковых геодезических измерений (определений)	0.1	Закрепление отсутствует
194	448030.37	1235268.98	448030.37	1235268.98	Метод спутниковых геодезических измерений (определений)	0.1	Закрепление отсутствует
195	448106.89	1235329.02	448106.89	1235329.02	Метод спутниковых геодезических измерений (определений)	0.1	Закрепление отсутствует

1. Сведения о характерных точках границ уточняемого земельного участка с кадастровым номером 34:33:010006:76 :

Система координат МСК-34, зона 1

Зона № 1

Обозначение характерных точек границ	Координаты, м				Метод определения координат	Формулы, примененные для расчета средней квадратической погрешности определения координат характерных точек границ (Mt), с подставленными в такие формулы значениями и итоговые (вычисленные) значения Mt, м	Описание закрепле ния точки
	содержатся в Едином государственном реестре недвижимости		определены в результате выполнения комплексных кадастровых работ				
	X	Y	X	Y			
1	2	3	4	5	6	7	8
196	448142.72	1235361.10	448142.72	1235361.10	Метод спутниковых геодезических измерений (определений)	0.1	Закрепление отсутствует
197	448125.61	1235396.53	448125.61	1235396.53	Метод спутниковых геодезических измерений (определений)	0.1	Закрепление отсутствует
198	448166.19	1235497.48	448166.19	1235497.48	Метод спутниковых геодезических измерений (определений)	0.1	Закрепление отсутствует
199	448227.61	1235553.91	448227.61	1235553.91	Метод спутниковых геодезических измерений (определений)	0.1	Закрепление отсутствует
873	448563.10	1235461.90	448563.10	1235461.90	Метод спутниковых геодезических измерений (определений)	0.1	Закрепление отсутствует
874	448558.93	1234702.74	448558.93	1234702.74	Метод спутниковых геодезических измерений (определений)	0.1	Закрепление отсутствует
875	448557.21	1234326.49	448557.21	1234326.49	Метод спутниковых геодезических измерений (определений)	0.1	Закрепление отсутствует
120	448347.93	1234256.00	448347.93	1234256.00	Метод спутниковых геодезических измерений (определений)	0.1	Закрепление отсутствует
177	447815.66	1234219.61	447815.66	1234219.61	Метод спутниковых геодезических измерений (определений)	0.1	Закрепление отсутствует

[illegible]

1. Сведения о характерных точках границ уточняемого земельного участка с кадастровым номером 34:33:010006:76 :

Система координат МСК-34, зона 1

Зона №

Обозначение характерных точек границ	Координаты, м				Метод определения координат	Формулы, примененные для расчета средней квадратической погрешности определения координат характерных точек границ (Mt), с подставленными в такие формулы значениями и итоговые (вычисленные) значения Mt, м	Описание закрепле ния точки
	содержатся в Едином государственном реестре недвижимости		определены в результате выполнения комплексных кадастровых работ				
	X	Y	X	Y			
1	2	3	4	5	6	7	8
						-	
876	448417.57	1235360.08	448417.57	1235360.08	Метод спутниковых геодезических измерений (определений)	0.1	Закрепление отсутствует
877	448417.56	1235358.08	448417.56	1235358.08	Метод спутниковых геодезических измерений (определений)	0.1	Закрепление отсутствует
878	448415.57	1235358.09	448415.57	1235358.09	Метод спутниковых геодезических измерений (определений)	0.1	Закрепление отсутствует
879	448415.58	1235360.09	448415.58	1235360.09	Метод спутниковых геодезических измерений (определений)	0.1	Закрепление отсутствует
876	448417.57	1235360.08	448417.57	1235360.08	Метод спутниковых геодезических измерений (определений)	0.1	Закрепление отсутствует
						-	
305	448417.80	1235352.39	448417.80	1235352.39	Метод спутниковых геодезических измерений (определений)	0.1	Закрепление отсутствует
304	448417.79	1235350.38	448417.79	1235350.38	Метод спутниковых геодезических измерений (определений)	0.1	Закрепление отсутствует
307	448415.79	1235350.39	448415.79	1235350.39	Метод спутниковых геодезических измерений (определений)	0.1	Закрепление отсутствует
306	448415.80	1235352.39	448415.80	1235352.39	Метод спутниковых геодезических измерений (определений)	0.1	Закрепление отсутствует

1. Сведения о характерных точках границ уточняемого земельного участка с кадастровым номером 34:33:010006:76 :

Система координат МСК-34, зона 1

Зона №

Обозначение характерных точек границ	Координаты, м				Метод определения координат	Формулы, примененные для расчета средней квадратической погрешности определения координат характерных точек границ (Mt), с подставленными в такие формулы значениями и итоговые (вычисленные) значения Mt, м	Описание закрепле ния точки
	содержатся в Едином государственном реестре недвижимости		определены в результате выполнения комплексных кадастровых работ				
	X	Y	X	Y			
1	2	3	4	5	6	7	8
305	448417.80	1235352.39	448417.80	1235352.39	Метод спутниковых геодезических измерений (определений)	0.1	Закрепление отсутствует
						-	
293	448429.81	1235376.89	448429.81	1235376.89	Метод спутниковых геодезических измерений (определений)	0.1	Закрепление отсутствует
292	448429.84	1235374.91	448429.84	1235374.91	Метод спутниковых геодезических измерений (определений)	0.1	Закрепление отсутствует
880	448427.84	1235374.86	448427.84	1235374.86	Метод спутниковых геодезических измерений (определений)	0.1	Закрепление отсутствует
294	448427.81	1235376.86	448427.81	1235376.86	Метод спутниковых геодезических измерений (определений)	0.1	Закрепление отсутствует
293	448429.81	1235376.89	448429.81	1235376.89	Метод спутниковых геодезических измерений (определений)	0.1	Закрепление отсутствует
						-	
301	448427.80	1234995.42	448427.80	1234995.42	Метод спутниковых геодезических измерений (определений)	0.1	Закрепление отсутствует
300	448427.88	1234993.43	448427.88	1234993.43	Метод спутниковых геодезических измерений (определений)	0.1	Закрепление отсутствует
881	448425.88	1234993.33	448425.88	1234993.33	Метод спутниковых геодезических измерений (определений)	0.1	Закрепление отсутствует

1. Сведения о характерных точках границ уточняемого земельного участка с кадастровым номером 34:33:010006:76 :

Система координат МСК-34, зона 1

Зона №

Обозначение характерных точек границ	Координаты, м				Метод определения координат	Формулы, примененные для расчета средней квадратической погрешности определения координат характерных точек границ (Mt), с подставленными в такие формулы значениями и итоговые (вычисленные) значения Mt, м	Описание закрепле ния точки
	содержатся в Едином государственном реестре недвижимости		определены в результате выполнения комплексных кадастровых работ				
	X	Y	X	Y			
1	2	3	4	5	6	7	8
302	448425.79	1234995.33	448425.79	1234995.33	Метод спутниковых геодезических измерений (определений)	0.1	Закрепление отсутствует
301	448427.80	1234995.42	448427.80	1234995.42	Метод спутниковых геодезических измерений (определений)	0.1	Закрепление отсутствует
						-	
297	448419.84	1235436.29	448419.84	1235436.29	Метод спутниковых геодезических измерений (определений)	0.1	Закрепление отсутствует
296	448419.83	1235434.29	448419.83	1235434.29	Метод спутниковых геодезических измерений (определений)	0.1	Закрепление отсутствует
299	448417.83	1235434.30	448417.83	1235434.30	Метод спутниковых геодезических измерений (определений)	0.1	Закрепление отсутствует
298	448417.84	1235436.30	448417.84	1235436.30	Метод спутниковых геодезических измерений (определений)	0.1	Закрепление отсутствует
297	448419.84	1235436.29	448419.84	1235436.29	Метод спутниковых геодезических измерений (определений)	0.1	Закрепление отсутствует
						-	
882	448410.15	1235356.93	448410.15	1235356.93	Метод спутниковых геодезических измерений (определений)	0.1	Закрепление отсутствует
228	448410.19	1235353.93	448410.19	1235353.93	Метод спутниковых геодезических измерений (определений)	0.1	Закрепление отсутствует

1. Сведения о характерных точках границ уточняемого земельного участка с кадастровым номером 34:33:010006:76 :

Система координат МСК-34, зона 1

Зона №

Обозначение характерных точек границ	Координаты, м				Метод определения координат	Формулы, примененные для расчета средней квадратической погрешности определения координат характерных точек границ (Mt), с подставленными в такие формулы значениями и итоговые (вычисленные) значения Mt, м	Описание закрепле ния точки
	содержатся в Едином государственном реестре недвижимости		определены в результате выполнения комплексных кадастровых работ				
	X	Y	X	Y			
1	2	3	4	5	6	7	8
231	448408.19	1235353.90	448408.19	1235353.90	Метод спутниковых геодезических измерений (определений)	0.1	Закрепление отсутствует
230	448408.15	1235356.90	448408.15	1235356.90	Метод спутниковых геодезических измерений (определений)	0.1	Закрепление отсутствует
882	448410.15	1235356.93	448410.15	1235356.93	Метод спутниковых геодезических измерений (определений)	0.1	Закрепление отсутствует
						-	
225	448420.40	1235356.61	448420.40	1235356.61	Метод спутниковых геодезических измерений (определений)	0.1	Закрепление отсутствует
883	448416.39	1235356.57	448416.39	1235356.57	Метод спутниковых геодезических измерений (определений)	0.1	Закрепление отсутствует
227	448416.40	1235352.59	448416.40	1235352.59	Метод спутниковых геодезических измерений (определений)	0.1	Закрепление отсутствует
224	448420.39	1235352.55	448420.39	1235352.55	Метод спутниковых геодезических измерений (определений)	0.1	Закрепление отсутствует
225	448420.40	1235356.61	448420.40	1235356.61	Метод спутниковых геодезических измерений (определений)	0.1	Закрепление отсутствует

**2. Сведения о частях границ уточняемого земельного участка
с кадастровым номером 34:33:010006:76 :**

Обозначение части границ		Горизонтальное проложение (S), м	Описание прохождения части границ	Сведения о согласовании местоположения границ (согласовано/спорное)
от т.	до т.			
1	2	3	4	5
177	178	81.97	-	-
178	179	80.07	-	-
179	180	221.53	-	-
180	181	201.43	-	-
181	182	53.20	-	-
182	183	162.02	-	-
183	184	51.18	-	-
184	185	40.29	-	-
185	186	51.59	-	-
186	187	86.28	-	-
187	188	52.18	-	-
188	189	22.01	-	-
189	190	83.57	-	-
190	191	113.18	-	-
191	192	82.19	-	-
192	193	34.98	-	-
193	194	75.30	-	-
194	195	97.26	-	-
195	196	48.09	-	-
196	197	39.35	-	-
197	198	108.80	-	-
198	199	83.41	-	-
199	873	347.88	-	-
873	874	759.17	-	-
874	875	376.25	-	-
875	120	220.83	-	-
120	177	533.51	-	-
876	877	2.00	-	-
877	878	1.99	-	-
878	879	2.00	-	-
879	876	1.99	-	-
305	304	2.01	-	-
304	307	2.00	-	-
307	306	2.00	-	-
306	305	2.00	-	-
293	292	1.98	-	-
292	880	2.00	-	-
880	294	2.00	-	-
294	293	2.00	-	-

2. Сведения о частях границ уточняемого земельного участка с кадастровым номером 34:33:010006:76 :				
Обозначение части границ		Горизонтальное проложение (S), м	Описание прохождения части границ	Сведения о согласовании местоположения границ (согласовано/спорное)
от т.	до т.			
1	2	3	4	5
301	300	1.99	-	-
300	881	2.00	-	-
881	302	2.00	-	-
302	301	2.01	-	-
297	296	2.00	-	-
296	299	2.00	-	-
299	298	2.00	-	-
298	297	2.00	-	-
882	228	3.00	-	-
228	231	2.00	-	-
231	230	3.00	-	-
230	882	2.00	-	-
225	883	4.01	-	-
883	227	3.98	-	-
227	224	3.99	-	-
224	225	4.06	-	-
3. Сведения о характеристиках уточняемого земельного участка с кадастровым номером 34:33:010006:76 :				
№ п/п	Наименование характеристики		Значение характеристики	
1	2		3	
1.	Адрес земельного участка		-	
1.1.	Сведения о местоположении земельного участка (при отсутствии адреса) в структурированном в соответствии с федеральной информационной адресной системой виде		-	
1.2.	Дополнительные сведения о местоположении земельного участка		-	
2.	Площадь земельного участка ± величина погрешности определения (вычисления) площади ($P \pm \Delta P$), м ²		675446.18 ± 7191.23	
3.	Формула, примененная для расчета предельной допустимой погрешности определения площади земельного участка, с подставленными значениями и итоговые (вычисленные) значения (ΔP), м ²		$\Delta P = 3.5 * M_t * \sqrt{P} = 3.5 * 2,5 * \sqrt{675446.18} = 7191.23$	
4.	Площадь земельного участка согласно сведениям Единого государственного реестра недвижимости ($P_{\text{кад}}$), м ²		640900	
5.	Оценка расхождения P и $P_{\text{кад}}$ ($P - P_{\text{кад}}$), м ²		34546	
6.	Предельные минимальный и максимальный размеры земельного участка ($P_{\text{мин}}$ и $P_{\text{макс}}$), м ²		-	
7.	Кадастровый номер или иной государственный учетный номер (инвентарный) объекта недвижимости, расположенного на земельном участке		-	
8.	Вид (виды) разрешенного использования		-	
8.1.	Дополнительные сведения об использовании земельного участка		-	

3. Сведения о характеристиках уточняемого земельного участка с кадастровым номером 34:33:010006:76 :		
№ п/п	Наименование характеристики	Значение характеристики
1	2	3
9.	Сведения о земельных участках (землях общего пользования, территории общего пользования), посредством которых обеспечивается доступ	Земли общего пользования
10.	Иные сведения	-
4. Пояснения к сведениям об уточняемом земельном участке с кадастровым номером 34:33:010006:76 :		
1.	-	

Сведения об уточняемых земельных участках, необходимые для исправления реестровых ошибок в сведениях о местоположении их границ

**1. Сведения о характерных точках границ уточняемого земельного участка
с кадастровым номером 34:33:000000:200 :**

Система координат							Зона № -
Обозначение характерных точек границ	Координаты, м				Метод определения координат	Формулы, примененные для расчета средней квадратической погрешности определения координат характерных точек границ (Mt), с подставленными в такие формулы значениями и итоговые (вычисленные) значения Mt, м	Описание закрепле ния точки
	содержатся в Едином государственном реестре недвижимости		определены в результате выполнения комплексных кадастровых работ				
	X	Y	X	Y			
1	2	3	4	5	6	7	8
-	-	-	-	-	-	-	-

**2. Сведения о частях границ уточняемого земельного участка
с кадастровым номером 34:33:000000:200 :**

Обозначение части границ		Горизонтальное проложение (S), м	Описание прохождения части границ	Сведения о согласовании местоположения границ (согласовано/спорное)
от т.	до т.			
1	2	3	4	5
-	-	-	-	-

**3. Сведения о характеристиках уточняемого земельного участка
с кадастровым номером 34:33:000000:200 :**

№ п/п	Наименование характеристики	Значение характеристики
1	2	3
1.	Адрес земельного участка	-
1.1.	Сведения о местоположении земельного участка (при отсутствии адреса) в структурированном в соответствии с федеральной информационной адресной системой виде	-
1.2.	Дополнительные сведения о местоположении земельного участка	-
2.	Площадь земельного участка ± величина погрешности определения (вычисления) площади ($P \pm \Delta P$), м ²	175998 ± 3671
3.	Формула, примененная для расчета предельной допустимой погрешности определения площади земельного участка, с подставленными значениями и итоговые (вычисленные) значения (ΔP), м ²	$\Delta P = 3.5 * Mt * \sqrt{P} = 3.5 * 2,5 * \sqrt{175998} = 3671$
4.	Площадь земельного участка согласно сведениям Единого государственного реестра недвижимости (Р _{кад}), м ²	-
5.	Оценка расхождения Р и Р _{кад} ($P - P_{кад}$), м ²	-
6.	Предельные минимальный и максимальный размеры земельного участка (Р _{мин} и Р _{макс}), м ²	-
7.	Кадастровый номер или иной государственный учетный номер (инвентарный) объекта недвижимости, расположенного на земельном участке	-
8.	Вид (виды) разрешенного использования	-
8.1.	Дополнительные сведения об использовании земельного участка	-
9.	Сведения о земельных участках (землях общего пользования, территории общего пользования), посредством которых обеспечивается доступ	Земли общего пользования

3. Сведения о характеристиках уточняемого земельного участка с кадастровым номером 34:33:000000:200 :		
№ п/п	Наименование характеристики	Значение характеристики
1	2	3
10.	Иные сведения	-
4. Пояснения к сведениям об уточняемом земельном участке с кадастровым номером 34:33:000000:200 :		
1.	-	

Сведения об уточняемых земельных участках, необходимые для исправления реестровых ошибок в сведениях о местоположении их границ

**1. Сведения о характерных точках границ уточняемого земельного участка
с кадастровым номером 34:33:010006:78 :**

Система координат МСК-34, зона 1

Зона № 1

Обозначение характерных точек границ	Координаты, м				Метод определения координат	Формулы, примененные для расчета средней квадратической погрешности определения координат характерных точек границ (Mt), с подставленными в такие формулы значениями и итоговые (вычисленные) значения Mt, м	Описание закрепле ния точки
	содержатся в Едином государственном реестре недвижимости		определены в результате выполнения комплексных кадастровых работ				
	X	Y	X	Y			
1	2	3	4	5	6	7	8
884	448644.05	1241434.13	448644.05	1241434.13	Метод спутниковых геодезических измерений (определений)	0.1	Закрепление отсутствует
885	448670.02	1241518.46	448670.02	1241518.46	Метод спутниковых геодезических измерений (определений)	0.1	Закрепление отсутствует
886	448704.57	1241603.46	448704.57	1241603.46	Метод спутниковых геодезических измерений (определений)	0.1	Закрепление отсутствует
837	448734.15	1241658.57	448734.15	1241658.57	Метод спутниковых геодезических измерений (определений)	0.1	Закрепление отсутствует
841	448048.40	1241918.31	448048.40	1241918.31	Метод спутниковых геодезических измерений (определений)	0.1	Закрепление отсутствует
409	448035.72	1241885.11	448035.72	1241885.11	Метод спутниковых геодезических измерений (определений)	0.1	Закрепление отсутствует
887	447960.01	1241700.00	447960.01	1241700.00	Метод спутниковых геодезических измерений (определений)	0.1	Закрепление отсутствует
888	448472.24	1241494.48	448472.24	1241494.48	Метод спутниковых геодезических измерений (определений)	0.1	Закрепление отсутствует
884	448644.05	1241434.13	448644.05	1241434.13	Метод спутниковых геодезических измерений (определений)	0.1	Закрепление отсутствует

2. Сведения о частях границ уточняемого земельного участка с кадастровым номером 34:33:010006:78 :				
Обозначение части границ		Горизонтальное проложение (S), м	Описание прохождения части границ	Сведения о согласовании местоположения границ (согласовано/спорное)
от т.	до т.			
1	2	3	4	5
884	885	88.24	-	-
885	886	91.75	-	-
886	837	62.55	-	-
837	841	733.29	-	-
841	409	35.54	-	-
409	887	199.99	-	-
887	888	551.92	-	-
888	884	182.10	-	-
3. Сведения о характеристиках уточняемого земельного участка с кадастровым номером 34:33:010006:78 :				
№ п/п	Наименование характеристики			Значение характеристики
1	2			3
1.	Адрес земельного участка			-
1.1.	Сведения о местоположении земельного участка (при отсутствии адреса) в структурированном в соответствии с федеральной информационной адресной системой виде			-
1.2.	Дополнительные сведения о местоположении земельного участка			-
2.	Площадь земельного участка ± величина погрешности определения (вычисления) площади (P ± ΔP), м2			175998.29 ± 3670.81
3.	Формула, примененная для расчета предельной допустимой погрешности определения площади земельного участка, с подставленными значениями и итоговые (вычисленные) значения (ΔP), м2			ΔP=3.5*Мт*√P=3.5*2,5*√175998.29=3670.81
4.	Площадь земельного участка согласно сведениям Единого государственного реестра недвижимости (Ркад), м2			176000
5.	Оценка расхождения Р и Ркад (Р - Ркад), м2			2
6.	Предельные минимальный и максимальный размеры земельного участка (Рмин и Рмакс), м2			- -
7.	Кадастровый номер или иной государственный учетный номер (инвентарный) объекта недвижимости, расположенного на земельном участке			-
8.	Вид (виды) разрешенного использования			-
8.1.	Дополнительные сведения об использовании земельного участка			-
9.	Сведения о земельных участках (землях общего пользования, территории общего пользования), посредством которых обеспечивается доступ			Земли общего пользования
10.	Иные сведения			-
4. Пояснения к сведениям об уточняемом земельном участке с кадастровым номером 34:33:010006:78 :				
1.	-			

Сведения об уточняемых земельных участках, необходимые для исправления реестровых ошибок в сведениях о местоположении их границ

**1. Сведения о характерных точках границ уточняемого земельного участка
с кадастровым номером 34:33:000000:528 :**

Система координат							Зона № -
Обозначение характерных точек границ	Координаты, м				Метод определения координат	Формулы, примененные для расчета средней квадратической погрешности определения координат характерных точек границ (Mt), с подставленными в такие формулы значениями и итоговые (вычисленные) значения Mt, м	Описание закрепле ния точки
	содержатся в Едином государственном реестре недвижимости		определены в результате выполнения комплексных кадастровых работ				
	X	Y	X	Y			
1	2	3	4	5	6	7	8
-	-	-	-	-	-	-	-

**2. Сведения о частях границ уточняемого земельного участка
с кадастровым номером 34:33:000000:528 :**

Обозначение части границ		Горизонтальное проложение (S), м	Описание прохождения части границ	Сведения о согласовании местоположения границ (согласовано/спорное)
от т.	до т.			
1	2	3	4	5
-	-	-	-	-

**3. Сведения о характеристиках уточняемого земельного участка
с кадастровым номером 34:33:000000:528 :**

№ п/п	Наименование характеристики	Значение характеристики
1	2	3
1.	Адрес земельного участка	-
1.1.	Сведения о местоположении земельного участка (при отсутствии адреса) в структурированном в соответствии с федеральной информационной адресной системой виде	-
1.2.	Дополнительные сведения о местоположении земельного участка	-
2.	Площадь земельного участка ± величина погрешности определения (вычисления) площади ($P \pm \Delta P$), м ²	192043 ± 3834
3.	Формула, примененная для расчета предельной допустимой погрешности определения площади земельного участка, с подставленными значениями и итоговые (вычисленные) значения (ΔP), м ²	$\Delta P = 3.5 * Mt * \sqrt{P} = 3.5 * 2,5 * \sqrt{192043} = 3834$
4.	Площадь земельного участка согласно сведениям Единого государственного реестра недвижимости (Р _{кад}), м ²	-
5.	Оценка расхождения Р и Р _{кад} ($P - P_{кад}$), м ²	-
6.	Предельные минимальный и максимальный размеры земельного участка (Р _{мин} и Р _{макс}), м ²	- -
7.	Кадастровый номер или иной государственный учетный номер (инвентарный) объекта недвижимости, расположенного на земельном участке	-
8.	Вид (виды) разрешенного использования	-
8.1.	Дополнительные сведения об использовании земельного участка	-
9.	Сведения о земельных участках (землях общего пользования, территории общего пользования), посредством которых обеспечивается доступ	Земли общего пользования

3. Сведения о характеристиках уточняемого земельного участка с кадастровым номером 34:33:000000:528 :		
№ п/п	Наименование характеристики	Значение характеристики
1	2	3
10.	Иные сведения	-
4. Пояснения к сведениям об уточняемом земельном участке с кадастровым номером 34:33:000000:528 :		
1.	-	

Сведения об уточняемых земельных участках, необходимые для исправления реестровых ошибок в сведениях о местоположении их границ

**1. Сведения о характерных точках границ уточняемого земельного участка
с кадастровым номером 34:33:010006:81 :**

Система координат МСК-34, зона 1

Зона № 1

Обозначение характерных точек границ	Координаты, м				Метод определения координат	Формулы, примененные для расчета средней квадратической погрешности определения координат характерных точек границ (Mt), с подставленными в такие формулы значениями и итоговые (вычисленные) значения Mt, м	Описание закрепле ния точки
	содержатся в Едином государственном реестре недвижимости		определены в результате выполнения комплексных кадастровых работ				
	X	Y	X	Y			
1	2	3	4	5	6	7	8
4	447068.41	1242890.56	447068.41	1242890.56	Метод спутниковых геодезических измерений (определений)	0.1	Закрепление отсутствует
3	447463.94	1242711.48	447463.94	1242711.48	Метод спутниковых геодезических измерений (определений)	0.1	Закрепление отсутствует
889	447606.29	1243061.45	447606.29	1243061.45	Метод спутниковых геодезических измерений (определений)	0.1	Закрепление отсутствует
43	447224.70	1243237.99	447224.70	1243237.99	Метод спутниковых геодезических измерений (определений)	0.1	Закрепление отсутствует
4	447068.41	1242890.56	447068.41	1242890.56	Метод спутниковых геодезических измерений (определений)	0.1	Закрепление отсутствует

**2. Сведения о частях границ уточняемого земельного участка
с кадастровым номером 34:33:010006:81 :**

Обозначение части границ		Горизонтальное проложение (S), м	Описание прохождения части границ	Сведения о согласовании местоположения границ (согласовано/спорное)
от т.	до т.			
1	2	3	4	5
4	3	434.18	-	-
3	889	377.81	-	-
889	43	420.45	-	-
43	4	380.96	-	-

3. Сведения о характеристиках уточняемого земельного участка с кадастровым номером 34:33:010006:81 :		
№ п/п	Наименование характеристики	Значение характеристики
1	2	3
1.	Адрес земельного участка	-
1.1.	Сведения о местоположении земельного участка (при отсутствии адреса) в структурированном в соответствии с федеральной информационной адресной системой виде	-
1.2.	Дополнительные сведения о местоположении земельного участка	-
2.	Площадь земельного участка ± величина погрешности определения (вычисления) площади ($P \pm \Delta P$), м2	162041.46 ± 3522.26
3.	Формула, примененная для расчета предельной допустимой погрешности определения площади земельного участка, с подставленными значениями и итоговые (вычисленные) значения (ΔP), м2	$\Delta P = 3.5 * M_t * \sqrt{P} = 3.5 * 2,5 * \sqrt{162041.46} = 3522.26$
4.	Площадь земельного участка согласно сведениям Единого государственного реестра недвижимости ($P_{\text{кад}}$), м2	162000
5.	Оценка расхождения P и $P_{\text{кад}}$ ($P - P_{\text{кад}}$), м2	41
6.	Предельные минимальный и максимальный размеры земельного участка ($P_{\text{мин}}$ и $P_{\text{макс}}$), м2	- -
7.	Кадастровый номер или иной государственный учетный номер (инвентарный) объекта недвижимости, расположенного на земельном участке	-
8.	Вид (виды) разрешенного использования	-
8.1.	Дополнительные сведения об использовании земельного участка	-
9.	Сведения о земельных участках (землях общего пользования, территории общего пользования), посредством которых обеспечивается доступ	Земли общего пользования
10.	Иные сведения	-
4. Пояснения к сведениям об уточняемом земельном участке с кадастровым номером 34:33:010006:81 :		
1.	-	

Сведения об уточняемых земельных участках, необходимые для исправления реестровых ошибок в сведениях о местоположении их границ

**1. Сведения о характерных точках границ уточняемого земельного участка
с кадастровым номером 34:33:010006:83 :**

Система координат МСК-34, зона 1

Зона № 1

Обозначение характерных точек границ	Координаты, м				Метод определения координат	Формулы, примененные для расчета средней квадратической погрешности определения координат характерных точек границ (Mt), с подставленными в такие формулы значениями и итоговые (вычисленные) значения Mt, м	Описание закрепле ния точки
	содержатся в Едином государственном реестре недвижимости		определены в результате выполнения комплексных кадастровых работ				
	X	Y	X	Y			
1	2	3	4	5	6	7	8
49	447768.48	1234032.91	447768.48	1234032.91	Метод спутниковых геодезических измерений (определений)	0.1	Закрепление отсутствует
8	447923.81	1234030.28	447923.81	1234030.28	Метод спутниковых геодезических измерений (определений)	0.1	Закрепление отсутствует
7	447972.84	1234229.97	447972.84	1234229.97	Метод спутниковых геодезических измерений (определений)	0.1	Закрепление отсутствует
177	447815.66	1234219.61	447815.66	1234219.61	Метод спутниковых геодезических измерений (определений)	0.1	Закрепление отсутствует
49	447768.48	1234032.91	447768.48	1234032.91	Метод спутниковых геодезических измерений (определений)	0.1	Закрепление отсутствует

**2. Сведения о частях границ уточняемого земельного участка
с кадастровым номером 34:33:010006:83 :**

Обозначение части границ		Горизонтальное проложение (S), м	Описание прохождения части границ	Сведения о согласовании местоположения границ (согласовано/спорное)
от т.	до т.			
1	2	3	4	5
49	8	155.35	-	-
8	7	205.62	-	-
7	177	157.52	-	-
177	49	192.57	-	-

3. Сведения о характеристиках уточняемого земельного участка с кадастровым номером 34:33:010006:83 :		
№ п/п	Наименование характеристики	Значение характеристики
1	2	3
1.	Адрес земельного участка	-
1.1.	Сведения о местоположении земельного участка (при отсутствии адреса) в структурированном в соответствии с федеральной информационной адресной системой виде	-
1.2.	Дополнительные сведения о местоположении земельного участка	-
2.	Площадь земельного участка ± величина погрешности определения (вычисления) площади (P ± ΔP), м2	30001.76 ± 1515.59
3.	Формула, примененная для расчета предельной допустимой погрешности определения площади земельного участка, с подставленными значениями и итоговые (вычисленные) значения (ΔP), м2	ΔP=3.5*Мт*√P=3.5*2,5*√30001.76=1515.59
4.	Площадь земельного участка согласно сведениям Единого государственного реестра недвижимости (Ркад), м2	30000
5.	Оценка расхождения Р и Ркад (Р - Ркад), м2	2
6.	Предельные минимальный и максимальный размеры земельного участка (Рмин и Рмакс), м2	- -
7.	Кадастровый номер или иной государственный учетный номер (инвентарный) объекта недвижимости, расположенного на земельном участке	-
8.	Вид (виды) разрешенного использования	-
8.1.	Дополнительные сведения об использовании земельного участка	-
9.	Сведения о земельных участках (землях общего пользования, территории общего пользования), посредством которых обеспечивается доступ	Земли общего пользования
10.	Иные сведения	-
4. Пояснения к сведениям об уточняемом земельном участке с кадастровым номером 34:33:010006:83 :		
1.	-	

Сведения об уточняемых земельных участках, необходимые для исправления реестровых ошибок в сведениях о местоположении их границ

**1. Сведения о характерных точках границ уточняемого земельного участка
с кадастровым номером 34:33:000000:527 :**

Система координат							Зона № -
Обозначение характерных точек границ	Координаты, м				Метод определения координат	Формулы, примененные для расчета средней квадратической погрешности определения координат характерных точек границ (Mt), с подставленными в такие формулы значениями и итоговые (вычисленные) значения Mt, м	Описание закрепле ния точки
	содержатся в Едином государственном реестре недвижимости		определены в результате выполнения комплексных кадастровых работ				
	X	Y	X	Y			
1	2	3	4	5	6	7	8
-	-	-	-	-	-	-	-

**2. Сведения о частях границ уточняемого земельного участка
с кадастровым номером 34:33:000000:527 :**

Обозначение части границ		Горизонтальное проложение (S), м	Описание прохождения части границ	Сведения о согласовании местоположения границ (согласовано/спорное)
от т.	до т.			
1	2	3	4	5
-	-	-	-	-

**3. Сведения о характеристиках уточняемого земельного участка
с кадастровым номером 34:33:000000:527 :**

№ п/п	Наименование характеристики	Значение характеристики
1	2	3
1.	Адрес земельного участка	-
1.1.	Сведения о местоположении земельного участка (при отсутствии адреса) в структурированном в соответствии с федеральной информационной адресной системой виде	-
1.2.	Дополнительные сведения о местоположении земельного участка	-
2.	Площадь земельного участка ± величина погрешности определения (вычисления) площади ($P \pm \Delta P$), м ²	192333 ± 3837
3.	Формула, примененная для расчета предельной допустимой погрешности определения площади земельного участка, с подставленными значениями и итоговые (вычисленные) значения (ΔP), м ²	$\Delta P = 3.5 * Mt * \sqrt{P} = 3.5 * 2,5 * \sqrt{192333} = 3837$
4.	Площадь земельного участка согласно сведениям Единого государственного реестра недвижимости (Р _{кад}), м ²	-
5.	Оценка расхождения Р и Р _{кад} ($P - P_{кад}$), м ²	-
6.	Предельные минимальный и максимальный размеры земельного участка (Р _{мин} и Р _{макс}), м ²	- -
7.	Кадастровый номер или иной государственный учетный номер (инвентарный) объекта недвижимости, расположенного на земельном участке	-
8.	Вид (виды) разрешенного использования	-
8.1.	Дополнительные сведения об использовании земельного участка	-
9.	Сведения о земельных участках (землях общего пользования, территории общего пользования), посредством которых обеспечивается доступ	Земли общего пользования

3. Сведения о характеристиках уточняемого земельного участка с кадастровым номером 34:33:000000:527 :		
№ п/п	Наименование характеристики	Значение характеристики
1	2	3
10.	Иные сведения	-
4. Пояснения к сведениям об уточняемом земельном участке с кадастровым номером 34:33:000000:527 :		
1.	-	

Сведения об уточняемых земельных участках, необходимые для исправления реестровых ошибок в сведениях о местоположении их границ

**1. Сведения о характерных точках границ уточняемого земельного участка
с кадастровым номером 34:33:010006:84 :**

Система координат МСК-34, зона 1

Зона № 1

Обозначение характерных точек границ	Координаты, м				Метод определения координат	Формулы, примененные для расчета средней квадратической погрешности определения координат характерных точек границ (Mt), с подставленными в такие формулы значениями и итоговые (вычисленные) значения Mt, м	Описание закрепле ния точки
	содержатся в Едином государственном реестре недвижимости		определены в результате выполнения комплексных кадастровых работ				
	X	Y	X	Y			
1	2	3	4	5	6	7	8
834	447563.00	1243522.00	447563.00	1243522.00	Метод спутниковых геодезических измерений (определений)	0.1	Закрепление отсутствует
833	447347.00	1243456.00	447347.00	1243456.00	Метод спутниковых геодезических измерений (определений)	0.1	Закрепление отсутствует
890	447216.31	1243454.00	447216.31	1243454.00	Метод спутниковых геодезических измерений (определений)	0.1	Закрепление отсутствует
43	447224.70	1243237.99	447224.70	1243237.99	Метод спутниковых геодезических измерений (определений)	0.1	Закрепление отсутствует
889	447606.29	1243061.45	447606.29	1243061.45	Метод спутниковых геодезических измерений (определений)	0.1	Закрепление отсутствует
891	447763.65	1243450.51	447763.65	1243450.51	Метод спутниковых геодезических измерений (определений)	0.1	Закрепление отсутствует
834	447563.00	1243522.00	447563.00	1243522.00	Метод спутниковых геодезических измерений (определений)	0.1	Закрепление отсутствует

**2. Сведения о частях границ уточняемого земельного участка
с кадастровым номером 34:33:010006:84 :**

Обозначение части границ		Горизонтальное проложение (S), м	Описание прохождения части границ	Сведения о согласовании местоположения границ (согласовано/спорное)
от т.	до т.			
1	2	3	4	5
834	833	225.86	-	-
833	890	130.71	-	-

2. Сведения о частях границ уточняемого земельного участка с кадастровым номером 34:33:010006:84 :				
Обозначение части границ		Горизонтальное проложение (S), м	Описание прохождения части границ	Сведения о согласовании местоположения границ (согласовано/спорное)
от т.	до т.			
1	2	3	4	5
890	43	216.17	-	-
43	889	420.45	-	-
889	891	419.68	-	-
891	834	213.01	-	-
3. Сведения о характеристиках уточняемого земельного участка с кадастровым номером 34:33:010006:84 :				
№ п/п	Наименование характеристики		Значение характеристики	
1	2		3	
1.	Адрес земельного участка		-	
1.1.	Сведения о местоположении земельного участка (при отсутствии адреса) в структурированном в соответствии с федеральной информационной адресной системой виде		-	
1.2.	Дополнительные сведения о местоположении земельного участка		-	
2.	Площадь земельного участка ± величина погрешности определения (вычисления) площади ($P \pm \Delta P$), м ²		162339.45 ± 3525.49	
3.	Формула, примененная для расчета предельной допустимой погрешности определения площади земельного участка, с подставленными значениями и итоговые (вычисленные) значения (ΔP), м ²		$\Delta P = 3.5 * M_t * \sqrt{P} = 3.5 * 2,5 * \sqrt{162339.45} = 3525.49$	
4.	Площадь земельного участка согласно сведениям Единого государственного реестра недвижимости (Ркад), м ²		162000	
5.	Оценка расхождения Р и Ркад ($P - P_{кад}$), м ²		339	
6.	Предельные минимальный и максимальный размеры земельного участка ($P_{мин}$ и $P_{макс}$), м ²		- -	
7.	Кадастровый номер или иной государственный учетный номер (инвентарный) объекта недвижимости, расположенного на земельном участке		-	
8.	Вид (виды) разрешенного использования		-	
8.1.	Дополнительные сведения об использовании земельного участка		-	
9.	Сведения о земельных участках (землях общего пользования, территории общего пользования), посредством которых обеспечивается доступ		Земли общего пользования	
10.	Иные сведения		-	
4. Пояснения к сведениям об уточняемом земельном участке с кадастровым номером 34:33:010006:84 :				
1.	-			

Сведения об уточняемых земельных участках, необходимые для исправления реестровых ошибок в сведениях о местоположении их границ

**1. Сведения о характерных точках границ уточняемого земельного участка
с кадастровым номером 34:33:010006:86 :**

Система координат МСК-34, зона 1

Зона № 1

Обозначение характерных точек границ	Координаты, м				Метод определения координат	Формулы, примененные для расчета средней квадратической погрешности определения координат характерных точек границ (Mt), с подставленными в такие формулы значениями и итоговые (вычисленные) значения Mt, м	Описание закрепле ния точки
	содержатся в Едином государственном реестре недвижимости		определены в результате выполнения комплексных кадастровых работ				
	X	Y	X	Y			
1	2	3	4	5	6	7	8
49	447768.48	1234032.91	447768.48	1234032.91	Метод спутниковых геодезических измерений (определений)	0.1	Закрепление отсутствует
177	447815.66	1234219.61	447815.66	1234219.61	Метод спутниковых геодезических измерений (определений)	0.1	Закрепление отсутствует
142	447515.20	1234302.08	447515.20	1234302.08	Метод спутниковых геодезических измерений (определений)	0.1	Закрепление отсутствует
49	447768.48	1234032.91	447768.48	1234032.91	Метод спутниковых геодезических измерений (определений)	0.1	Закрепление отсутствует

**2. Сведения о частях границ уточняемого земельного участка
с кадастровым номером 34:33:010006:86 :**

Обозначение части границ		Горизонтальное проложение (S), м	Описание прохождения части границ	Сведения о согласовании местоположения границ (согласовано/спорное)
от т.	до т.			
1	2	3	4	5
49	177	192.57	-	-
177	142	311.57	-	-
142	49	369.60	-	-

**3. Сведения о характеристиках уточняемого земельного участка
с кадастровым номером 34:33:010006:86 :**

№ п/п	Наименование характеристики	Значение характеристики
1	2	3
1.	Адрес земельного участка	-
1.1.	Сведения о местоположении земельного участка (при отсутствии адреса) в структурированном в соответствии с федеральной информационной адресной системой виде	-
1.2.	Дополнительные сведения о местоположении земельного участка	-

3. Сведения о характеристиках уточняемого земельного участка с кадастровым номером 34:33:010006:86 :		
№ п/п	Наименование характеристики	Значение характеристики
1	2	3
2.	Площадь земельного участка ± величина погрешности определения (вычисления) площади ($P \pm \Delta P$), м2	29993.41 ± 1515.38
3.	Формула, примененная для расчета предельной допустимой погрешности определения площади земельного участка, с подставленными значениями и итоговые (вычисленные) значения (ΔP), м2	$\Delta P = 3.5 * M_t * \sqrt{P} = 3.5 * 2,5 * \sqrt{29993.41} = 1515.38$
4.	Площадь земельного участка согласно сведениям Единого государственного реестра недвижимости ($P_{\text{кад}}$), м2	30000
5.	Оценка расхождения P и $P_{\text{кад}}$ ($P - P_{\text{кад}}$), м2	7
6.	Предельные минимальный и максимальный размеры земельного участка ($P_{\text{мин}}$ и $P_{\text{макс}}$), м2	- -
7.	Кадастровый номер или иной государственный учетный номер (инвентарный) объекта недвижимости, расположенного на земельном участке	-
8.	Вид (виды) разрешенного использования	-
8.1.	Дополнительные сведения об использовании земельного участка	-
9.	Сведения о земельных участках (землях общего пользования, территории общего пользования), посредством которых обеспечивается доступ	Земли общего пользования
10.	Иные сведения	-
4. Пояснения к сведениям об уточняемом земельном участке с кадастровым номером 34:33:010006:86 :		
1.	-	

Сведения об уточняемых земельных участках, необходимые для исправления реестровых ошибок в сведениях о местоположении их границ

**1. Сведения о характерных точках границ уточняемого земельного участка
с кадастровым номером 34:33:000000:502 :**

Система координат							Зона № -
Обозначение характерных точек границ	Координаты, м				Метод определения координат	Формулы, примененные для расчета средней квадратической погрешности определения координат характерных точек границ (Mt), с подставленными в такие формулы значениями и итоговые (вычисленные) значения Mt, м	Описание закрепле ния точки
	содержатся в Едином государственном реестре недвижимости		определены в результате выполнения комплексных кадастровых работ				
	X	Y	X	Y			
1	2	3	4	5	6	7	8
-	-	-	-	-	-	-	-

**2. Сведения о частях границ уточняемого земельного участка
с кадастровым номером 34:33:000000:502 :**

Обозначение части границ		Горизонтальное проложение (S), м	Описание прохождения части границ	Сведения о согласовании местоположения границ (согласовано/спорное)
от т.	до т.			
1	2	3	4	5
-	-	-	-	-

**3. Сведения о характеристиках уточняемого земельного участка
с кадастровым номером 34:33:000000:502 :**

№ п/п	Наименование характеристики	Значение характеристики
1	2	3
1.	Адрес земельного участка	-
1.1.	Сведения о местоположении земельного участка (при отсутствии адреса) в структурированном в соответствии с федеральной информационной адресной системой виде	-
1.2.	Дополнительные сведения о местоположении земельного участка	-
2.	Площадь земельного участка ± величина погрешности определения (вычисления) площади ($P \pm \Delta P$), м ²	160642 ± 3507
3.	Формула, примененная для расчета предельной допустимой погрешности определения площади земельного участка, с подставленными значениями и итоговые (вычисленные) значения (ΔP), м ²	$\Delta P = 3.5 * Mt * \sqrt{P} = 3.5 * 2,5 * \sqrt{160642} = 3507$
4.	Площадь земельного участка согласно сведениям Единого государственного реестра недвижимости (Р _{кад}), м ²	-
5.	Оценка расхождения Р и Р _{кад} ($P - P_{кад}$), м ²	-
6.	Предельные минимальный и максимальный размеры земельного участка (Р _{мин} и Р _{макс}), м ²	- -
7.	Кадастровый номер или иной государственный учетный номер (инвентарный) объекта недвижимости, расположенного на земельном участке	-
8.	Вид (виды) разрешенного использования	-
8.1.	Дополнительные сведения об использовании земельного участка	-
9.	Сведения о земельных участках (землях общего пользования, территории общего пользования), посредством которых обеспечивается доступ	Земли общего пользования

3. Сведения о характеристиках уточняемого земельного участка с кадастровым номером 34:33:000000:502 :		
№ п/п	Наименование характеристики	Значение характеристики
1	2	3
10.	Иные сведения	-
4. Пояснения к сведениям об уточняемом земельном участке с кадастровым номером 34:33:000000:502 :		
1.	-	

Сведения об уточняемых земельных участках, необходимые для исправления реестровых ошибок в сведениях о местоположении их границ

**1. Сведения о характерных точках границ уточняемого земельного участка
с кадастровым номером 34:33:010006:95 :**

Система координат МСК-34, зона 1

Зона № 1

Обозначение характерных точек границ	Координаты, м				Метод определения координат	Формулы, примененные для расчета средней квадратической погрешности определения координат характерных точек границ (Mt), с подставленными в такие формулы значениями и итоговые (вычисленные) значения Mt, м	Описание закрепле ния точки
	содержатся в Едином государственном реестре недвижимости		определены в результате выполнения комплексных кадастровых работ				
	X	Y	X	Y			
1	2	3	4	5	6	7	8
35	447376.14	1232197.87	447376.14	1232197.87	Метод спутниковых геодезических измерений (определений)	0.1	Закрепление отсутствует
138	447444.75	1232296.31	447444.75	1232296.31	Метод спутниковых геодезических измерений (определений)	0.1	Закрепление отсутствует
405	446334.72	1232686.80	446334.72	1232686.80	Метод спутниковых геодезических измерений (определений)	0.1	Закрепление отсутствует
36	446242.45	1232610.06	446242.45	1232610.06	Метод спутниковых геодезических измерений (определений)	0.1	Закрепление отсутствует
35	447376.14	1232197.87	447376.14	1232197.87	Метод спутниковых геодезических измерений (определений)	0.1	Закрепление отсутствует

**2. Сведения о частях границ уточняемого земельного участка
с кадастровым номером 34:33:010006:95 :**

Обозначение части границ		Горизонтальное проложение (S), м	Описание прохождения части границ	Сведения о согласовании местоположения границ (согласовано/спорное)
от т.	до т.			
1	2	3	4	5
35	138	119.99	-	-
138	405	1176.71	-	-
405	36	120.01	-	-
36	35	1206.30	-	-

3. Сведения о характеристиках уточняемого земельного участка с кадастровым номером 34:33:010006:95 :		
№ п/п	Наименование характеристики	Значение характеристики
1	2	3
1.	Адрес земельного участка	-
1.1.	Сведения о местоположении земельного участка (при отсутствии адреса) в структурированном в соответствии с федеральной информационной адресной системой виде	-
1.2.	Дополнительные сведения о местоположении земельного участка	-
2.	Площадь земельного участка \pm величина погрешности определения (вычисления) площади ($P \pm \Delta P$), м2	130547.51 \pm 3161.49
3.	Формула, примененная для расчета предельной допустимой погрешности определения площади земельного участка, с подставленными значениями и итоговые (вычисленные) значения (ΔP), м2	$\Delta P = 3.5 * M_t * \sqrt{P} = 3.5 * 2,5 * \sqrt{130547.51} = 3161.49$
4.	Площадь земельного участка согласно сведениям Единого государственного реестра недвижимости ($P_{\text{кад}}$), м2	127000
5.	Оценка расхождения P и $P_{\text{кад}}$ ($P - P_{\text{кад}}$), м2	3548
6.	Предельные минимальный и максимальный размеры земельного участка ($P_{\text{мин}}$ и $P_{\text{макс}}$), м2	- -
7.	Кадастровый номер или иной государственный учетный номер (инвентарный) объекта недвижимости, расположенного на земельном участке	-
8.	Вид (виды) разрешенного использования	-
8.1.	Дополнительные сведения об использовании земельного участка	-
9.	Сведения о земельных участках (землях общего пользования, территории общего пользования), посредством которых обеспечивается доступ	Земли общего пользования
10.	Иные сведения	-
4. Пояснения к сведениям об уточняемом земельном участке с кадастровым номером 34:33:010006:95 :		
1.	-	

Сведения об уточняемых земельных участках, необходимые для исправления реестровых ошибок в сведениях о местоположении их границ

**1. Сведения о характерных точках границ уточняемого земельного участка
с кадастровым номером 34:33:010006:97 :**

Система координат МСК-34, зона 1

Зона № 1

Обозначение характерных точек границ	Координаты, м				Метод определения координат	Формулы, примененные для расчета средней квадратической погрешности определения координат характерных точек границ (Mt), с подставленными в такие формулы значениями и итоговые (вычисленные) значения Mt, м	Описание закрепле ния точки
	содержатся в Едином государственном реестре недвижимости		определены в результате выполнения комплексных кадастровых работ				
	X	Y	X	Y			
1	2	3	4	5	6	7	8
40	447914.02	1232351.14	447914.02	1232351.14	Метод спутниковых геодезических измерений (определений)	0.1	Закрепление отсутствует
39	447782.44	1232226.35	447782.44	1232226.35	Метод спутниковых геодезических измерений (определений)	0.1	Закрепление отсутствует
211	448149.50	1232358.67	448149.50	1232358.67	Метод спутниковых геодезических измерений (определений)	0.1	Закрепление отсутствует
218	448149.98	1232493.70	448149.98	1232493.70	Метод спутниковых геодезических измерений (определений)	0.1	Закрепление отсутствует
40	447914.02	1232351.14	447914.02	1232351.14	Метод спутниковых геодезических измерений (определений)	0.1	Закрепление отсутствует

**2. Сведения о частях границ уточняемого земельного участка
с кадастровым номером 34:33:010006:97 :**

Обозначение части границ		Горизонтальное проложение (S), м	Описание прохождения части границ	Сведения о согласовании местоположения границ (согласовано/спорное)
от т.	до т.			
1	2	3	4	5
40	39	181.34	-	-
39	211	390.18	-	-
211	218	135.03	-	-
218	40	275.68	-	-

3. Сведения о характеристиках уточняемого земельного участка с кадастровым номером 34:33:010006:97 :		
№ п/п	Наименование характеристики	Значение характеристики
1	2	3
1.	Адрес земельного участка	-
1.1.	Сведения о местоположении земельного участка (при отсутствии адреса) в структурированном в соответствии с федеральной информационной адресной системой виде	-
1.2.	Дополнительные сведения о местоположении земельного участка	-
2.	Площадь земельного участка \pm величина погрешности определения (вычисления) площади ($P \pm \Delta P$), м2	30094 ± 1517.92
3.	Формула, примененная для расчета предельной допустимой погрешности определения площади земельного участка, с подставленными значениями и итоговые (вычисленные) значения (ΔP), м2	$\Delta P = 3.5 * M_t * \sqrt{P} = 3.5 * 2,5 * \sqrt{30094.00} = 1517.92$
4.	Площадь земельного участка согласно сведениям Единого государственного реестра недвижимости (Ркад), м2	30000
5.	Оценка расхождения Р и Ркад ($P - P_{кад}$), м2	94
6.	Предельные минимальный и максимальный размеры земельного участка ($P_{мин}$ и $P_{макс}$), м2	- -
7.	Кадастровый номер или иной государственный учетный номер (инвентарный) объекта недвижимости, расположенного на земельном участке	-
8.	Вид (виды) разрешенного использования	-
8.1.	Дополнительные сведения об использовании земельного участка	-
9.	Сведения о земельных участках (землях общего пользования, территории общего пользования), посредством которых обеспечивается доступ	Земли общего пользования
10.	Иные сведения	-
4. Пояснения к сведениям об уточняемом земельном участке с кадастровым номером 34:33:010006:97 :		
1.	-	

Сведения об уточняемых земельных участках, необходимые для исправления реестровых ошибок в сведениях о местоположении их границ

**1. Сведения о характерных точках границ уточняемого земельного участка
с кадастровым номером 34:33:000000:642 :**

Система координат							Зона № -
Обозначение характерных точек границ	Координаты, м				Метод определения координат	Формулы, примененные для расчета средней квадратической погрешности определения координат характерных точек границ (Mt), с подставленными в такие формулы значениями и итоговые (вычисленные) значения Mt, м	Описание закрепле ния точки
	содержатся в Едином государственном реестре недвижимости		определены в результате выполнения комплексных кадастровых работ				
	X	Y	X	Y			
1	2	3	4	5	6	7	8
-	-	-	-	-	-	-	-

**2. Сведения о частях границ уточняемого земельного участка
с кадастровым номером 34:33:000000:642 :**

Обозначение части границ		Горизонтальное проложение (S), м	Описание прохождения части границ	Сведения о согласовании местоположения границ (согласовано/спорное)
от т.	до т.			
1	2	3	4	5
-	-	-	-	-

**3. Сведения о характеристиках уточняемого земельного участка
с кадастровым номером 34:33:000000:642 :**

№ п/п	Наименование характеристики	Значение характеристики
1	2	3
1.	Адрес земельного участка	-
1.1.	Сведения о местоположении земельного участка (при отсутствии адреса) в структурированном в соответствии с федеральной информационной адресной системой виде	-
1.2.	Дополнительные сведения о местоположении земельного участка	-
2.	Площадь земельного участка ± величина погрешности определения (вычисления) площади ($P \pm \Delta P$), м ²	1039931 ± 8923
3.	Формула, примененная для расчета предельной допустимой погрешности определения площади земельного участка, с подставленными значениями и итоговые (вычисленные) значения (ΔP), м ²	$\Delta P = 3.5 * Mt * \sqrt{P} = 3.5 * 2,5 * \sqrt{1039931} = 8923$
4.	Площадь земельного участка согласно сведениям Единого государственного реестра недвижимости (Р _{кад}), м ²	-
5.	Оценка расхождения Р и Р _{кад} ($P - P_{кад}$), м ²	-
6.	Предельные минимальный и максимальный размеры земельного участка (Р _{мин} и Р _{макс}), м ²	- -
7.	Кадастровый номер или иной государственный учетный номер (инвентарный) объекта недвижимости, расположенного на земельном участке	-
8.	Вид (виды) разрешенного использования	-
8.1.	Дополнительные сведения об использовании земельного участка	-
9.	Сведения о земельных участках (землях общего пользования, территории общего пользования), посредством которых обеспечивается доступ	Земли общего пользования

3. Сведения о характеристиках уточняемого земельного участка с кадастровым номером 34:33:000000:642 :		
№ п/п	Наименование характеристики	Значение характеристики
1	2	3
10.	Иные сведения	-
4. Пояснения к сведениям об уточняемом земельном участке с кадастровым номером 34:33:000000:642 :		
1.	-	

Сведения об уточняемых земельных участках, необходимые для исправления реестровых ошибок в сведениях о местоположении их границ

1. Сведения о характерных точках границ уточняемого земельного участка с кадастровым номером 34:33:010006:96 :

Система координат МСК-34, зона 1

Зона № 1

Обозначение характерных точек границ	Координаты, м				Метод определения координат	Формулы, примененные для расчета средней квадратической погрешности определения координат характерных точек границ (Mt), с подставленными в такие формулы значениями и итоговые (вычисленные) значения Mt, м	Описание закрепле ния точки
	содержатся в Едином государственном реестре недвижимости		определены в результате выполнения комплексных кадастровых работ				
	X	Y	X	Y			
1	2	3	4	5	6	7	8
439	441274.17	1235404.60	441274.17	1235404.60	Метод спутниковых геодезических измерений (определений)	0.1	Закрепление отсутствует
868	442270.20	1236187.08	442270.20	1236187.08	Метод спутниковых геодезических измерений (определений)	0.1	Закрепление отсутствует
892	442269.24	1236217.60	442269.24	1236217.60	Метод спутниковых геодезических измерений (определений)	0.1	Закрепление отсутствует
893	442218.18	1236317.05	442218.18	1236317.05	Метод спутниковых геодезических измерений (определений)	0.1	Закрепление отсутствует
894	442179.62	1236327.25	442179.62	1236327.25	Метод спутниковых геодезических измерений (определений)	0.1	Закрепление отсутствует
895	441314.66	1236554.39	441314.66	1236554.39	Метод спутниковых геодезических измерений (определений)	0.1	Закрепление отсутствует
441	440940.91	1236009.47	440940.91	1236009.47	Метод спутниковых геодезических измерений (определений)	0.1	Закрепление отсутствует
440	441080.76	1235818.53	441080.76	1235818.53	Метод спутниковых геодезических измерений (определений)	0.1	Закрепление отсутствует
439	441274.17	1235404.60	441274.17	1235404.60	Метод спутниковых геодезических измерений (определений)	0.1	Закрепление отсутствует

2. Сведения о частях границ уточняемого земельного участка с кадастровым номером 34:33:010006:96 :				
Обозначение части границ		Горизонтальное проложение (S), м	Описание прохождения части границ	Сведения о согласовании местоположения границ (согласовано/спорное)
от т.	до т.			
1	2	3	4	5
439	868	1266.63	-	-
868	892	30.54	-	-
892	893	111.79	-	-
893	894	39.89	-	-
894	895	894.29	-	-
895	441	660.78	-	-
441	440	236.68	-	-
440	439	456.89	-	-
3. Сведения о характеристиках уточняемого земельного участка с кадастровым номером 34:33:010006:96 :				
№ п/п	Наименование характеристики		Значение характеристики	
1	2		3	
1.	Адрес земельного участка		-	
1.1.	Сведения о местоположении земельного участка (при отсутствии адреса) в структурированном в соответствии с федеральной информационной адресной системой виде		-	
1.2.	Дополнительные сведения о местоположении земельного участка		-	
2.	Площадь земельного участка ± величина погрешности определения (вычисления) площади (P ± ΔP), м2		803432.77 ± 7843.01	
3.	Формула, примененная для расчета предельной допустимой погрешности определения площади земельного участка, с подставленными значениями и итоговые (вычисленные) значения (ΔP), м2		ΔP=3.5*Mt*√P=3.5*2,5*√803432.77=7843.01	
4.	Площадь земельного участка согласно сведениям Единого государственного реестра недвижимости (Ркад), м2		798400	
5.	Оценка расхождения Р и Ркад (Р - Ркад), м2		5033	
6.	Предельные минимальный и максимальный размеры земельного участка (Рмин и Рмакс), м2		- -	
7.	Кадастровый номер или иной государственный учетный номер (инвентарный) объекта недвижимости, расположенного на земельном участке		-	
8.	Вид (виды) разрешенного использования		-	
8.1.	Дополнительные сведения об использовании земельного участка		-	
9.	Сведения о земельных участках (землях общего пользования, территории общего пользования), посредством которых обеспечивается доступ		Земли общего пользования	
10.	Иные сведения		-	
4. Пояснения к сведениям об уточняемом земельном участке с кадастровым номером 34:33:010006:96 :				
1.	-			

Сведения об уточняемых земельных участках, необходимые для исправления реестровых ошибок в сведениях о местоположении их границ

**1. Сведения о характерных точках границ уточняемого земельного участка
с кадастровым номером 34:33:010006:99 :**

Система координат МСК-34, зона 1

Зона № 1

Обозначение характерных точек границ	Координаты, м				Метод определения координат	Формулы, примененные для расчета средней квадратической погрешности определения координат характерных точек границ (Mt), с подставленными в такие формулы значениями и итоговые (вычисленные) значения Mt, м	Описание закрепле ния точки
	содержатся в Едином государственном реестре недвижимости		определены в результате выполнения комплексных кадастровых работ				
	X	Y	X	Y			
1	2	3	4	5	6	7	8
896	447303.13	1233797.75	447303.13	1233797.75	Метод спутниковых геодезических измерений (определений)	0.1	Закрепление отсутствует
897	447097.88	1233300.03	447097.88	1233300.03	Метод спутниковых геодезических измерений (определений)	0.1	Закрепление отсутствует
215	447526.58	1233152.85	447526.58	1233152.85	Метод спутниковых геодезических измерений (определений)	0.1	Закрепление отсутствует
898	447684.72	1233723.14	447684.72	1233723.14	Метод спутниковых геодезических измерений (определений)	0.1	Закрепление отсутствует
896	447303.13	1233797.75	447303.13	1233797.75	Метод спутниковых геодезических измерений (определений)	0.1	Закрепление отсутствует

**2. Сведения о частях границ уточняемого земельного участка
с кадастровым номером 34:33:010006:99 :**

Обозначение части границ		Горизонтальное проложение (S), м	Описание прохождения части границ	Сведения о согласовании местоположения границ (согласовано/спорное)
от т.	до т.			
1	2	3	4	5
896	897	538.38	-	-
897	215	453.26	-	-
215	898	591.81	-	-
898	896	388.82	-	-

3. Сведения о характеристиках уточняемого земельного участка с кадастровым номером 34:33:010006:99 :		
№ п/п	Наименование характеристики	Значение характеристики
1	2	3
1.	Адрес земельного участка	-
1.1.	Сведения о местоположении земельного участка (при отсутствии адреса) в структурированном в соответствии с федеральной информационной адресной системой виде	-
1.2.	Дополнительные сведения о местоположении земельного участка	-
2.	Площадь земельного участка \pm величина погрешности определения (вычисления) площади ($P \pm \Delta P$), м2	236498.52 \pm 4255.22
3.	Формула, примененная для расчета предельной допустимой погрешности определения площади земельного участка, с подставленными значениями и итоговые (вычисленные) значения (ΔP), м2	$\Delta P = 3.5 * M_t * \sqrt{P} = 3.5 * 2,5 * \sqrt{236498.52} = 4255.22$
4.	Площадь земельного участка согласно сведениям Единого государственного реестра недвижимости ($P_{\text{кад}}$), м2	167500
5.	Оценка расхождения P и $P_{\text{кад}}$ ($P - P_{\text{кад}}$), м2	68999
6.	Предельные минимальный и максимальный размеры земельного участка ($P_{\text{мин}}$ и $P_{\text{макс}}$), м2	- -
7.	Кадастровый номер или иной государственный учетный номер (инвентарный) объекта недвижимости, расположенного на земельном участке	-
8.	Вид (виды) разрешенного использования	-
8.1.	Дополнительные сведения об использовании земельного участка	-
9.	Сведения о земельных участках (землях общего пользования, территории общего пользования), посредством которых обеспечивается доступ	Земли общего пользования
10.	Иные сведения	-
4. Пояснения к сведениям об уточняемом земельном участке с кадастровым номером 34:33:010006:99 :		
1.	-	

Сведения об уточняемых земельных участках, необходимые для исправления реестровых ошибок в сведениях о местоположении их границ

**1. Сведения о характерных точках границ уточняемого земельного участка
с кадастровым номером 34:33:000000:1951 :**

Система координат МСК-34, зона 1

Зона № 1

Обозначение характерных точек границ	Координаты, м				Метод определения координат	Формулы, примененные для расчета средней квадратической погрешности определения координат характерных точек границ (Mt), с подставленными в такие формулы значениями и итоговые (вычисленные) значения Mt, м	Описание закрепле ния точки
	содержатся в Едином государственном реестре недвижимости		определены в результате выполнения комплексных кадастровых работ				
	X	Y	X	Y			
1	2	3	4	5	6	7	8
34:33:000000: 1951(1)						-	
899	448551.75	1233136.45	448551.75	1233136.45	Метод спутниковых геодезических измерений (определений)	0.1	Закрепление отсутствует
900	448554.20	1233670.31	448554.20	1233670.31	Метод спутниковых геодезических измерений (определений)	0.1	Закрепление отсутствует
901	448557.06	1234296.52	448557.06	1234296.52	Метод спутниковых геодезических измерений (определений)	0.1	Закрепление отсутствует
212	448496.79	1234145.29	448496.79	1234145.29	Метод спутниковых геодезических измерений (определений)	0.1	Закрепление отсутствует
902	448422.76	1233959.49	448422.76	1233959.49	Метод спутниковых геодезических измерений (определений)	0.1	Закрепление отсутствует
903	448397.70	1233896.61	448397.70	1233896.61	Метод спутниковых геодезических измерений (определений)	0.1	Закрепление отсутствует
904	448390.60	1233136.22	448390.60	1233136.22	Метод спутниковых геодезических измерений (определений)	0.1	Закрепление отсутствует
899	448551.75	1233136.45	448551.75	1233136.45	Метод спутниковых геодезических измерений (определений)	0.1	Закрепление отсутствует
34:33:000000: 1951(2)						-	

1. Сведения о характерных точках границ уточняемого земельного участка с кадастровым номером 34:33:000000:1951 :

Система координат МСК-34, зона 1

Зона № 1

Обозначение характерных точек границ	Координаты, м				Метод определения координат	Формулы, примененные для расчета средней квадратической погрешности определения координат характерных точек границ (Mt), с подставленными в такие формулы значениями и итоговые (вычисленные) значения Mt, м	Описание закрепле ния точки
	содержатся в Едином государственном реестре недвижимости		определены в результате выполнения комплексных кадастровых работ				
	X	Y	X	Y			
1	2	3	4	5	6	7	8
905	448196.92	1233307.04	448196.92	1233307.04	Метод спутниковых геодезических измерений (определений)	0.1	Закрепление отсутствует
906	448393.61	1233886.33	448393.61	1233886.33	Метод спутниковых геодезических измерений (определений)	0.1	Закрепление отсутствует
907	448150.29	1233275.00	448150.29	1233275.00	Метод спутниковых геодезических измерений (определений)	0.1	Закрепление отсутствует
905	448196.92	1233307.04	448196.92	1233307.04	Метод спутниковых геодезических измерений (определений)	0.1	Закрепление отсутствует

2. Сведения о частях границ уточняемого земельного участка с кадастровым номером 34:33:000000:1951 :

Обозначение части границ		Горизонтальное проложение (S), м	Описание прохождения части границ	Сведения о согласовании местоположения границ (согласовано/спорное)
от т.	до т.			
1	2	3	4	5
34:33:000000:1951(1)				
899	900	533.87	-	-
900	901	626.22	-	-
901	212	162.80	-	-
212	902	200.01	-	-
902	903	67.69	-	-
903	904	760.42	-	-
904	899	161.15	-	-
34:33:000000:1951(2)				
905	906	611.77	-	-
906	907	657.97	-	-
907	905	56.58	-	-

3. Сведения о характеристиках уточняемого земельного участка с кадастровым номером 34:33:000000:1951 :		
№ п/п	Наименование характеристики	Значение характеристики
1	2	3
1.	Адрес земельного участка	Российская Федерация, Волгоградская область, район Чернышковский, рабочий поселок Чернышковский
1.1.	Сведения о местоположении земельного участка (при отсутствии адреса) в структурированном в соответствии с федеральной информационной адресной системой виде	-
1.2.	Дополнительные сведения о местоположении земельного участка	-
2.	Площадь земельного участка \pm величина погрешности определения (вычисления) площади ($P \pm \Delta P$), м2	163000 ± 3533
3.	Формула, примененная для расчета предельной допустимой погрешности определения площади земельного участка, с подставленными значениями и итоговые (вычисленные) значения (ΔP), м2	$\Delta P = 3.5 * M_t * \sqrt{P} = 3.5 * 2,5 * \sqrt{163000} = 3533$ $\Delta P = 3.5 * M_t * \sqrt{P} = 3.5 * 2,5 * \sqrt{152644.62} = 3418.60$ (1) $\Delta P = 3.5 * M_t * \sqrt{P} = 3.5 * 2,5 * \sqrt{10355.17} = 890.40$ (2)
4.	Площадь земельного участка согласно сведениям Единого государственного реестра недвижимости (Ркад), м2	163000
5.	Оценка расхождения Р и Ркад ($P - P_{кад}$), м2	-
6.	Предельные минимальный и максимальный размеры земельного участка ($R_{мин}$ и $R_{макс}$), м2	- -
7.	Кадастровый номер или иной государственный учетный номер (инвентарный) объекта недвижимости, расположенного на земельном участке	-
8.	Вид (виды) разрешенного использования	крестьянское хозяйство
8.1.	Дополнительные сведения об использовании земельного участка	-
9.	Сведения о земельных участках (землях общего пользования, территории общего пользования), посредством которых обеспечивается доступ	Земли общего пользования (1) Земли общего пользования (2) Земли общего пользования
10.	Иные сведения	-
4. Пояснения к сведениям об уточняемом земельном участке с кадастровым номером 34:33:000000:1951 :		
1.	-	

Сведения об уточняемых земельных участках, необходимые для исправления реестровых ошибок в сведениях о местоположении их границ

1. Сведения о характерных точках границ уточняемого земельного участка с кадастровым номером 34:33:010001:4343 :

Система координат МСК-34, зона 1

Зона № 1

Обозначение характерных точек границ	Координаты, м				Метод определения координат	Формулы, примененные для расчета средней квадратической погрешности определения координат характерных точек границ (Mt), с подставленными в такие формулы значениями и итоговые (вычисленные) значения Mt, м	Описание закрепле ния точки
	содержатся в Едином государственном реестре недвижимости		определены в результате выполнения комплексных кадастровых работ				
	X	Y	X	Y			
1	2	3	4	5	6	7	8
34:33:010001: 4343(1)						-	
908	445844.09	1233794.21	445844.09	1233794.21	Метод спутниковых геодезических измерений (определений)	0.1	Закрепление отсутствует
909	445674.41	1233862.25	445674.41	1233862.25	Метод спутниковых геодезических измерений (определений)	0.1	Закрепление отсутствует
910	445525.58	1233921.99	445525.58	1233921.99	Метод спутниковых геодезических измерений (определений)	0.1	Закрепление отсутствует
911	443540.95	1232194.76	443540.95	1232194.76	Метод спутниковых геодезических измерений (определений)	0.1	Закрепление отсутствует
912	443847.09	1232070.32	443847.09	1232070.32	Метод спутниковых геодезических измерений (определений)	0.1	Закрепление отсутствует
908	445844.09	1233794.21	445844.09	1233794.21	Метод спутниковых геодезических измерений (определений)	0.1	Закрепление отсутствует
34:33:010001: 4343(2)						-	
699	442912.21	1235302.52	442912.21	1235302.52	Метод спутниковых геодезических измерений (определений)	0.1	Закрепление отсутствует
698	442917.53	1235325.17	442917.53	1235325.17	Метод спутниковых геодезических измерений (определений)	0.1	Закрепление отсутствует

1. Сведения о характерных точках границ уточняемого земельного участка с кадастровым номером 34:33:010001:4343 :							
Система координат МСК-34, зона 1						Зона № 1	
Обозначение характерных точек границ	Координаты, м				Метод определения координат	Формулы, примененные для расчета средней квадратической погрешности определения координат характерных точек границ (Mt), с подставленными в такие формулы значениями и итоговые (вычисленные) значения Mt, м	Описание закрепле ния точки
	содержатся в Едином государственном реестре недвижимости		определены в результате выполнения комплексных кадастровых работ				
	X	Y	X	Y			
1	2	3	4	5	6	7	8
697	442743.96	1235488.57	442743.96	1235488.57	Метод спутниковых геодезических измерений (определений)	0.1	Закрепление отсутствует
696	442678.87	1235640.52	442678.87	1235640.52	Метод спутниковых геодезических измерений (определений)	0.1	Закрепление отсутствует
695	442613.18	1235850.16	442613.18	1235850.16	Метод спутниковых геодезических измерений (определений)	0.1	Закрепление отсутствует
913	442434.24	1235777.16	442434.24	1235777.16	Метод спутниковых геодезических измерений (определений)	0.1	Закрепление отсутствует
914	442692.49	1235131.91	442692.49	1235131.91	Метод спутниковых геодезических измерений (определений)	0.1	Закрепление отсутствует
703	442823.74	1235122.27	442823.74	1235122.27	Метод спутниковых геодезических измерений (определений)	0.1	Закрепление отсутствует
702	442821.00	1235179.79	442821.00	1235179.79	Метод спутниковых геодезических измерений (определений)	0.1	Закрепление отсутствует
701	442754.23	1235346.96	442754.23	1235346.96	Метод спутниковых геодезических измерений (определений)	0.1	Закрепление отсутствует
915	442761.31	1235381.52	442761.31	1235381.52	Метод спутниковых геодезических измерений (определений)	0.1	Закрепление отсутствует
699	442912.21	1235302.52	442912.21	1235302.52	Метод спутниковых геодезических измерений (определений)	0.1	Закрепление отсутствует

2. Сведения о частях границ уточняемого земельного участка с кадастровым номером 34:33:010001:4343 :				
Обозначение части границ		Горизонтальное проложение (S), м	Описание прохождения части границ	Сведения о согласовании местоположения границ (согласовано/спорное)
от т.	до т.			
1	2	3	4	5
34:33:010001:4343(1)				
908	909	182.81	-	-
909	910	160.37	-	-
910	911	2630.98	-	-
911	912	330.46	-	-
912	908	2638.14	-	-
34:33:010001:4343(2)				
699	698	23.27	-	-
698	697	238.38	-	-
697	696	165.30	-	-
696	695	219.69	-	-
695	913	193.26	-	-
913	914	695.01	-	-
914	703	131.60	-	-
703	702	57.59	-	-
702	701	180.01	-	-
701	915	35.28	-	-
915	699	170.33	-	-
3. Сведения о характеристиках уточняемого земельного участка с кадастровым номером 34:33:010001:4343 :				
№ п/п	Наименование характеристики	Значение характеристики		
1	2	3		
1.	Адрес земельного участка	Российская Федерация, Волгоградская область, район Чернышковский		
1.1.	Сведения о местоположении земельного участка (при отсутствии адреса) в структурированном в соответствии с федеральной информационной адресной системой виде	-		
1.2.	Дополнительные сведения о местоположении земельного участка	-		
2.	Площадь земельного участка ± величина погрешности определения (вычисления) площади ($P \pm \Delta P$), м ²	919992 ± 8393		
3.	Формула, примененная для расчета предельной допустимой погрешности определения площади земельного участка, с подставленными значениями и итоговые (вычисленные) значения (ΔP), м ²	$\Delta P = 3.5 * M_t * \sqrt{P} = 3.5 * 2,5 * \sqrt{919992} = 8393$ $\Delta P = 3.5 * M_t * \sqrt{P} = 3.5 * 2,5 * \sqrt{789992.06} = 7777.13 (1)$ $\Delta P = 3.5 * M_t * \sqrt{P} = 3.5 * 2,5 * \sqrt{130000.22} = 3154.86 (2)$		
4.	Площадь земельного участка согласно сведениям Единого государственного реестра недвижимости (Р _{кад}), м ²	920000		
5.	Оценка расхождения Р и Р _{кад} (Р - Р _{кад}), м ²	8		
6.	Предельные минимальный и максимальный размеры земельного участка (Р _{мин} и Р _{макс}), м ²	-		

3. Сведения о характеристиках уточняемого земельного участка с кадастровым номером 34:33:010001:4343 :		
№ п/п	Наименование характеристики	Значение характеристики
1	2	3
7.	Кадастровый номер или иной государственный учетный номер (инвентарный) объекта недвижимости, расположенного на земельном участке	-
8.	Вид (виды) разрешенного использования	для ведения крестьянского (фермерского) хозяйства
8.1.	Дополнительные сведения об использовании земельного участка	-
9.	Сведения о земельных участках (землях общего пользования, территории общего пользования), посредством которых обеспечивается доступ	Земли общего пользования (1) Земли общего пользования (2) Земли общего пользования
10.	Иные сведения	-
4. Пояснения к сведениям об уточняемом земельном участке с кадастровым номером 34:33:010001:4343 :		
1.	-	

Сведения об уточняемых земельных участках, необходимые для исправления реестровых ошибок в сведениях о местоположении их границ

**1. Сведения о характерных точках границ уточняемого земельного участка
с кадастровым номером 34:33:010005:808 :**

Система координат МСК-34, зона 1

Зона № 1

Обозначение характерных точек границ	Координаты, м				Метод определения координат	Формулы, примененные для расчета средней квадратической погрешности определения координат характерных точек границ (Mt), с подставленными в такие формулы значениями и итоговые (вычисленные) значения Mt, м	Описание закрепле ния точки
	содержатся в Едином государственном реестре недвижимости		определены в результате выполнения комплексных кадастровых работ				
	X	Y	X	Y			
1	2	3	4	5	6	7	8
916	447762.31	1231898.89	447762.31	1231898.89	Метод спутниковых геодезических измерений (определений)	0.1	Закрепление отсутствует
917	447781.57	1231964.66	447781.57	1231964.66	Метод спутниковых геодезических измерений (определений)	0.1	Закрепление отсутствует
918	447389.41	1232108.00	447389.41	1232108.00	Метод спутниковых геодезических измерений (определений)	0.1	Закрепление отсутствует
919	447366.71	1232036.40	447366.71	1232036.40	Метод спутниковых геодезических измерений (определений)	0.1	Закрепление отсутствует
916	447762.31	1231898.89	447762.31	1231898.89	Метод спутниковых геодезических измерений (определений)	0.1	Закрепление отсутствует

**2. Сведения о частях границ уточняемого земельного участка
с кадастровым номером 34:33:010005:808 :**

Обозначение части границ		Горизонтальное проложение (S), м	Описание прохождения части границ	Сведения о согласовании местоположения границ (согласовано/спорное)
от т.	до т.			
1	2	3	4	5
916	917	68.53	-	-
917	918	417.54	-	-
918	919	75.11	-	-
919	916	418.82	-	-

3. Сведения о характеристиках уточняемого земельного участка с кадастровым номером 34:33:010005:808 :		
№ п/п	Наименование характеристики	Значение характеристики
1	2	3
1.	Адрес земельного участка	Российская Федерация, Волгоградская область, район Чернышковский, хутор Нижняя Вербовка
1.1.	Сведения о местоположении земельного участка (при отсутствии адреса) в структурированном в соответствии с федеральной информационной адресной системой виде	-
1.2.	Дополнительные сведения о местоположении земельного участка	-
2.	Площадь земельного участка \pm величина погрешности определения (вычисления) площади ($P \pm \Delta P$), м2	30000 ± 1516
3.	Формула, примененная для расчета предельной допустимой погрешности определения площади земельного участка, с подставленными значениями и итоговые (вычисленные) значения (ΔP), м2	$\Delta P = 3.5 * M_t * \sqrt{P} = 3.5 * 2,5 * \sqrt{30000} = 1516$
4.	Площадь земельного участка согласно сведениям Единого государственного реестра недвижимости (Ркад), м2	30000
5.	Оценка расхождения Р и Ркад ($P - P_{кад}$), м2	-
6.	Предельные минимальный и максимальный размеры земельного участка ($R_{мин}$ и $R_{макс}$), м2	- -
7.	Кадастровый номер или иной государственный учетный номер (инвентарный) объекта недвижимости, расположенного на земельном участке	-
8.	Вид (виды) разрешенного использования	Земли сельскохозяйственного использования
8.1.	Дополнительные сведения об использовании земельного участка	-
9.	Сведения о земельных участках (землях общего пользования, территории общего пользования), посредством которых обеспечивается доступ	Земли общего пользования
10.	Иные сведения	-
4. Пояснения к сведениям об уточняемом земельном участке с кадастровым номером 34:33:010005:808 :		
1.	-	

Сведения об уточняемых земельных участках, необходимые для исправления реестровых ошибок в сведениях о местоположении их границ

1. Сведения о характерных точках границ уточняемого земельного участка с кадастровым номером 34:33:010005:1102 :

Система координат МСК-34, зона 1

Зона № 1

Обозначение характерных точек границ	Координаты, м				Метод определения координат	Формулы, примененные для расчета средней квадратической погрешности определения координат характерных точек границ (Mt), с подставленными в такие формулы значениями и итоговые (вычисленные) значения Mt, м	Описание закрепле ния точки
	содержатся в Едином государственном реестре недвижимости		определены в результате выполнения комплексных кадастровых работ				
	X	Y	X	Y			
1	2	3	4	5	6	7	8
34:33:010005: 1102(1)						-	
920	442613.16	1235850.18	442613.16	1235850.18	Метод спутниковых геодезических измерений (определений)	0.1	Закрепление отсутствует
694	442593.27	1235913.40	442593.27	1235913.40	Метод спутниковых геодезических измерений (определений)	0.1	Закрепление отсутствует
693	442552.26	1235979.43	442552.26	1235979.43	Метод спутниковых геодезических измерений (определений)	0.1	Закрепление отсутствует
921	442351.57	1235984.16	442351.57	1235984.16	Метод спутниковых геодезических измерений (определений)	0.1	Закрепление отсутствует
922	442434.24	1235777.17	442434.24	1235777.17	Метод спутниковых геодезических измерений (определений)	0.1	Закрепление отсутствует
920	442613.16	1235850.18	442613.16	1235850.18	Метод спутниковых геодезических измерений (определений)	0.1	Закрепление отсутствует
34:33:010005: 1102(2)						-	
923	445907.15	1233768.55	445907.15	1233768.55	Метод спутниковых геодезических измерений (определений)	0.1	Закрепление отсутствует
924	445879.58	1233779.70	445879.58	1233779.70	Метод спутниковых геодезических измерений (определений)	0.1	Закрепление отсутствует

1. Сведения о характерных точках границ уточняемого земельного участка с кадастровым номером 34:33:010005:1102 :							
Система координат МСК-34, зона 1						Зона № 1	
Обозначение характерных точек границ	Координаты, м				Метод определения координат	Формулы, примененные для расчета средней квадратической погрешности определения координат характерных точек границ (Mt), с подставленными в такие формулы значениями и итоговые (вычисленные) значения Mt, м	Описание закрепле ния точки
	содержатся в Едином государственном реестре недвижимости		определены в результате выполнения комплексных кадастровых работ				
	X	Y	X	Y			
1	2	3	4	5	6	7	8
925	445844.13	1233794.19	445844.13	1233794.19	Метод спутниковых геодезических измерений (определений)	0.1	Закрепление отсутствует
926	443847.10	1232070.32	443847.10	1232070.32	Метод спутниковых геодезических измерений (определений)	0.1	Закрепление отсутствует
927	443911.87	1232044.00	443911.87	1232044.00	Метод спутниковых геодезических измерений (определений)	0.1	Закрепление отсутствует
923	445907.15	1233768.55	445907.15	1233768.55	Метод спутниковых геодезических измерений (определений)	0.1	Закрепление отсутствует
2. Сведения о частях границ уточняемого земельного участка с кадастровым номером 34:33:010005:1102 :							
Обозначение части границ		Горизонтальное проложение (S), м	Описание прохождения части границ	Сведения о согласовании местоположения границ (согласовано/спорное)			
от т.	до т.						
1	2	3	4	5			
34:33:010005:1102(1)							
920	694	66.28	-	-			
694	693	77.73	-	-			
693	921	200.75	-	-			
921	922	222.89	-	-			
922	920	193.24	-	-			
34:33:010005:1102(2)							
923	924	29.74	-	-			
924	925	38.30	-	-			
925	926	2638.15	-	-			
926	927	69.91	-	-			
927	923	2637.27	-	-			

3. Сведения о характеристиках уточняемого земельного участка с кадастровым номером 34:33:010005:1102 :		
№ п/п	Наименование характеристики	Значение характеристики
1	2	3
1.	Адрес земельного участка	Российская Федерация, Волгоградская область, район Чернышковский, рабочий поселок Чернышковский, улица Ленина
1.1.	Сведения о местоположении земельного участка (при отсутствии адреса) в структурированном в соответствии с федеральной информационной адресной системой виде	-
1.2.	Дополнительные сведения о местоположении земельного участка	-
2.	Площадь земельного участка \pm величина погрешности определения (вычисления) площади ($P \pm \Delta P$), м2	197027 ± 3884
3.	Формула, примененная для расчета предельной допустимой погрешности определения площади земельного участка, с подставленными значениями и итоговые (вычисленные) значения (ΔP), м2	$\Delta P = 3.5 * M_t * \sqrt{P} = 3.5 * 2,5 * \sqrt{197027} = 3884$ $\Delta P = 3.5 * M_t * \sqrt{P} = 3.5 * 2,5 * \sqrt{35000.41} = 1636.98$ (1) $\Delta P = 3.5 * M_t * \sqrt{P} = 3.5 * 2,5 * \sqrt{162026.39} = 3522.09$ (2)
4.	Площадь земельного участка согласно сведениям Единого государственного реестра недвижимости (Ркад), м2	197000
5.	Оценка расхождения Р и Ркад ($P - P_{кад}$), м2	27
6.	Предельные минимальный и максимальный размеры земельного участка ($R_{мин}$ и $R_{макс}$), м2	- -
7.	Кадастровый номер или иной государственный учетный номер (инвентарный) объекта недвижимости, расположенного на земельном участке	-
8.	Вид (виды) разрешенного использования	для ведения крестьянского (фермерского) хозяйства
8.1.	Дополнительные сведения об использовании земельного участка	-
9.	Сведения о земельных участках (землях общего пользования, территории общего пользования), посредством которых обеспечивается доступ	Земли общего пользования (1) Земли общего пользования (2) Земли общего пользования
10.	Иные сведения	-
4. Пояснения к сведениям об уточняемом земельном участке с кадастровым номером 34:33:010005:1102 :		
1.	-	

Сведения об уточняемых земельных участках, необходимые для исправления реестровых ошибок в сведениях о местоположении их границ

**1. Сведения о характерных точках границ уточняемого земельного участка
с кадастровым номером 34:33:010006:6 :**

Система координат МСК-34, зона 1

Зона № 1

Обозначение характерных точек границ	Координаты, м				Метод определения координат	Формулы, примененные для расчета средней квадратической погрешности определения координат характерных точек границ (Mt), с подставленными в такие формулы значениями и итоговые (вычисленные) значения Mt, м	Описание закрепле ния точки
	содержатся в Едином государственном реестре недвижимости		определены в результате выполнения комплексных кадастровых работ				
	X	Y	X	Y			
1	2	3	4	5	6	7	8
409	448035.72	1241885.11	448035.72	1241885.11	Метод спутниковых геодезических измерений (определений)	0.1	Закрепление отсутствует
410	447255.65	1242197.69	447255.65	1242197.69	Метод спутниковых геодезических измерений (определений)	0.1	Закрепление отсутствует
122	447180.16	1242012.54	447180.16	1242012.54	Метод спутниковых геодезических измерений (определений)	0.1	Закрепление отсутствует
887	447960.01	1241700.00	447960.01	1241700.00	Метод спутниковых геодезических измерений (определений)	0.1	Закрепление отсутствует
409	448035.72	1241885.11	448035.72	1241885.11	Метод спутниковых геодезических измерений (определений)	0.1	Закрепление отсутствует

**2. Сведения о частях границ уточняемого земельного участка
с кадастровым номером 34:33:010006:6 :**

Обозначение части границ		Горизонтальное проложение (S), м	Описание прохождения части границ	Сведения о согласовании местоположения границ (согласовано/спорное)
от т.	до т.			
1	2	3	4	5
409	410	840.37	-	-
410	122	199.95	-	-
122	887	840.15	-	-
887	409	199.99	-	-

3. Сведения о характеристиках уточняемого земельного участка с кадастровым номером 34:33:010006:6 :		
№ п/п	Наименование характеристики	Значение характеристики
1	2	3
1.	Адрес земельного участка	Российская Федерация, Волгоградская область, район Чернышковский, рабочий поселок Чернышковский
1.1.	Сведения о местоположении земельного участка (при отсутствии адреса) в структурированном в соответствии с федеральной информационной адресной системой виде	-
1.2.	Дополнительные сведения о местоположении земельного участка	-
2.	Площадь земельного участка \pm величина погрешности определения (вычисления) площади ($P \pm \Delta P$), м2	168024 \pm 3587
3.	Формула, примененная для расчета предельной допустимой погрешности определения площади земельного участка, с подставленными значениями и итоговые (вычисленные) значения (ΔP), м2	$\Delta P = 3.5 * M_t * \sqrt{P} = 3.5 * 2,5 * \sqrt{168024} = 3587$
4.	Площадь земельного участка согласно сведениям Единого государственного реестра недвижимости (Ркад), м2	162000
5.	Оценка расхождения Р и Ркад ($P - P_{кад}$), м2	6024
6.	Предельные минимальный и максимальный размеры земельного участка ($R_{мин}$ и $R_{макс}$), м2	- -
7.	Кадастровый номер или иной государственный учетный номер (инвентарный) объекта недвижимости, расположенного на земельном участке	-
8.	Вид (виды) разрешенного использования	Земли сельскохозяйственного использования
8.1.	Дополнительные сведения об использовании земельного участка	-
9.	Сведения о земельных участках (землях общего пользования, территории общего пользования), посредством которых обеспечивается доступ	Земли общего пользования
10.	Иные сведения	-
4. Пояснения к сведениям об уточняемом земельном участке с кадастровым номером 34:33:010006:6 :		
1.	-	

Сведения об уточняемых земельных участках, необходимые для исправления реестровых ошибок в сведениях о местоположении их границ							
1. Сведения о характерных точках границ уточняемого земельного участка с кадастровым номером 34:33:010006:79 :							
Система координат МСК-34, зона 1						Зона № 1	
Обозначение характерных точек границ	Координаты, м				Метод определения координат	Формулы, примененные для расчета средней квадратической погрешности определения координат характерных точек границ (Mt), с подставленными в такие формулы значениями и итоговые (вычисленные) значения Mt, м	Описание закрепле ния точки
	содержатся в Едином государственном реестре недвижимости		определены в результате выполнения комплексных кадастровых работ				
	X	Y	X	Y			
1	2	3	4	5	6	7	8
50	447750.25	1233888.23	447750.25	1233888.23	Метод спутниковых геодезических измерений (определений)	0.1	Закрепление отсутствует
928	447393.63	1234016.96	447393.63	1234016.96	Метод спутниковых геодезических измерений (определений)	0.1	Закрепление отсутствует
929	447323.37	1233845.94	447323.37	1233845.94	Метод спутниковых геодезических измерений (определений)	0.1	Закрепление отсутствует
50	447750.25	1233888.23	447750.25	1233888.23	Метод спутниковых геодезических измерений (определений)	0.1	Закрепление отсутствует
2. Сведения о частях границ уточняемого земельного участка с кадастровым номером 34:33:010006:79 :							
Обозначение части границ		Горизонтальное проложение (S), м	Описание прохождения части границ	Сведения о согласовании местоположения границ (согласовано/спорное)			
от т.	до т.						
1	2	3	4	5			
50	928	379.14	-	-			
928	929	184.89	-	-			
929	50	428.97	-	-			
3. Сведения о характеристиках уточняемого земельного участка с кадастровым номером 34:33:010006:79 :							
№ п/п	Наименование характеристики			Значение характеристики			
1	2			3			
1.	Адрес земельного участка			Российская Федерация, Волгоградская область, район Чернышковский, рабочий поселок Чернышковский			

3. Сведения о характеристиках уточняемого земельного участка с кадастровым номером 34:33:010006:79 :		
№ п/п	Наименование характеристики	Значение характеристики
1	2	3
1.1.	Сведения о местоположении земельного участка (при отсутствии адреса) в структурированном в соответствии с федеральной информационной адресной системой виде	-
1.2.	Дополнительные сведения о местоположении земельного участка	-
2.	Площадь земельного участка \pm величина погрешности определения (вычисления) площади ($P \pm \Delta P$), м2	35017 ± 1637
3.	Формула, примененная для расчета предельной допустимой погрешности определения площади земельного участка, с подставленными значениями и итоговые (вычисленные) значения (ΔP), м2	$\Delta P = 3.5 * M_t * \sqrt{P} = 3.5 * 2,5 * \sqrt{35017} = 1637$
4.	Площадь земельного участка согласно сведениям Единого государственного реестра недвижимости ($P_{\text{кад}}$), м2	30000
5.	Оценка расхождения P и $P_{\text{кад}}$ ($P - P_{\text{кад}}$), м2	5017
6.	Предельные минимальный и максимальный размеры земельного участка ($P_{\text{мин}}$ и $P_{\text{макс}}$), м2	- -
7.	Кадастровый номер или иной государственный учетный номер (инвентарный) объекта недвижимости, расположенного на земельном участке	-
8.	Вид (виды) разрешенного использования	Для сельскохозяйственного производства
8.1.	Дополнительные сведения об использовании земельного участка	-
9.	Сведения о земельных участках (землях общего пользования, территории общего пользования), посредством которых обеспечивается доступ	Земли общего пользования
10.	Иные сведения	-
4. Пояснения к сведениям об уточняемом земельном участке с кадастровым номером 34:33:010006:79 :		
1.	-	

Сведения об уточняемых земельных участках, необходимые для исправления реестровых ошибок в сведениях о местоположении их границ

**1. Сведения о характерных точках границ уточняемого земельного участка
с кадастровым номером 34:33:010006:80 :**

Система координат МСК-34, зона 1

Зона № 1

Обозначение характерных точек границ	Координаты, м				Метод определения координат	Формулы, примененные для расчета средней квадратической погрешности определения координат характерных точек границ (Mt), с подставленными в такие формулы значениями и итоговые (вычисленные) значения Mt, м	Описание закрепле ния точки
	содержатся в Едином государственном реестре недвижимости		определены в результате выполнения комплексных кадастровых работ				
	X	Y	X	Y			
1	2	3	4	5	6	7	8
51	448015.69	1233889.52	448015.69	1233889.52	Метод спутниковых геодезических измерений (определений)	0.1	Закрепление отсутствует
50	447750.25	1233888.23	447750.25	1233888.23	Метод спутниковых геодезических измерений (определений)	0.1	Закрепление отсутствует
930	448040.99	1233272.53	448040.99	1233272.53	Метод спутниковых геодезических измерений (определений)	0.1	Закрепление отсутствует
931	448150.00	1233275.00	448150.00	1233275.00	Метод спутниковых геодезических измерений (определений)	0.1	Закрепление отсутствует
902	448422.76	1233959.49	448422.76	1233959.49	Метод спутниковых геодезических измерений (определений)	0.1	Закрепление отсутствует
932	448265.73	1233911.16	448265.73	1233911.16	Метод спутниковых геодезических измерений (определений)	0.1	Закрепление отсутствует
51	448015.69	1233889.52	448015.69	1233889.52	Метод спутниковых геодезических измерений (определений)	0.1	Закрепление отсутствует

**2. Сведения о частях границ уточняемого земельного участка
с кадастровым номером 34:33:010006:80 :**

Обозначение части границ		Горизонтальное проложение (S), м	Описание прохождения части границ	Сведения о согласовании местоположения границ (согласовано/спорное)
от т.	до т.			
1	2	3	4	5
51	50	265.44	-	-
50	930	680.89	-	-

2. Сведения о частях границ уточняемого земельного участка с кадастровым номером 34:33:010006:80 :				
Обозначение части границ		Горизонтальное проложение (S), м	Описание прохождения части границ	Сведения о согласовании местоположения границ (согласовано/спорное)
от т.	до т.			
1	2	3	4	5
930	931	109.04	-	-
931	902	736.83	-	-
902	932	164.30	-	-
932	51	250.97	-	-
3. Сведения о характеристиках уточняемого земельного участка с кадастровым номером 34:33:010006:80 :				
№ п/п	Наименование характеристики		Значение характеристики	
1	2		3	
1.	Адрес земельного участка		Российская Федерация, Волгоградская область, район Чернышковский	
1.1.	Сведения о местоположении земельного участка (при отсутствии адреса) в структурированном в соответствии с федеральной информационной адресной системой виде		-	
1.2.	Дополнительные сведения о местоположении земельного участка		-	
2.	Площадь земельного участка ± величина погрешности определения (вычисления) площади (Р ± ΔР), м2		240996 ± 4295	
3.	Формула, примененная для расчета предельной допустимой погрешности определения площади земельного участка, с подставленными значениями и итоговые (вычисленные) значения (ΔР), м2		ΔР=3.5*Мт*√Р=3.5*2,5*√240996=4295	
4.	Площадь земельного участка согласно сведениям Единого государственного реестра недвижимости (Ркад), м2		241000	
5.	Оценка расхождения Р и Ркад (Р - Ркад), м2		4	
6.	Предельные минимальный и максимальный размеры земельного участка (Рмин и Рмакс), м2		- -	
7.	Кадастровый номер или иной государственный учетный номер (инвентарный) объекта недвижимости, расположенного на земельном участке		-	
8.	Вид (виды) разрешенного использования		Для сельскохозяйственного производства	
8.1.	Дополнительные сведения об использовании земельного участка		-	
9.	Сведения о земельных участках (землях общего пользования, территории общего пользования), посредством которых обеспечивается доступ		Земли общего пользования	
10.	Иные сведения		-	
4. Пояснения к сведениям об уточняемом земельном участке с кадастровым номером 34:33:010006:80 :				
1.	-			

Сведения об уточняемых земельных участках, необходимые для исправления реестровых ошибок в сведениях о местоположении их границ

**1. Сведения о характерных точках границ уточняемого земельного участка
с кадастровым номером 34:33:010006:85 :**

Система координат МСК-34, зона 1

Зона № 1

Обозначение характерных точек границ	Координаты, м				Метод определения координат	Формулы, примененные для расчета средней квадратической погрешности определения координат характерных точек границ (Mt), с подставленными в такие формулы значениями и итоговые (вычисленные) значения Mt, м	Описание закрепле ния точки
	содержатся в Едином государственном реестре недвижимости		определены в результате выполнения комплексных кадастровых работ				
	X	Y	X	Y			
1	2	3	4	5	6	7	8
933	450075.70	1243009.61	450075.70	1243009.61	Метод спутниковых геодезических измерений (определений)	0.1	Закрепление отсутствует
934	450004.81	1243103.31	450004.81	1243103.31	Метод спутниковых геодезических измерений (определений)	0.1	Закрепление отсутствует
935	449897.44	1243017.61	449897.44	1243017.61	Метод спутниковых геодезических измерений (определений)	0.1	Закрепление отсутствует
936	449873.38	1242873.86	449873.38	1242873.86	Метод спутниковых геодезических измерений (определений)	0.1	Закрепление отсутствует
937	449874.98	1242791.58	449874.98	1242791.58	Метод спутниковых геодезических измерений (определений)	0.1	Закрепление отсутствует
938	449892.88	1242756.34	449892.88	1242756.34	Метод спутниковых геодезических измерений (определений)	0.1	Закрепление отсутствует
939	449902.05	1242763.10	449902.05	1242763.10	Метод спутниковых геодезических измерений (определений)	0.1	Закрепление отсутствует
940	449919.04	1242762.67	449919.04	1242762.67	Метод спутниковых геодезических измерений (определений)	0.1	Закрепление отсутствует
941	449977.10	1242808.16	449977.10	1242808.16	Метод спутниковых геодезических измерений (определений)	0.1	Закрепление отсутствует

1. Сведения о характерных точках границ уточняемого земельного участка с кадастровым номером 34:33:010006:85 :							
Система координат МСК-34, зона 1						Зона № 1	
Обозначение характерных точек границ	Координаты, м				Метод определения координат	Формулы, примененные для расчета средней квадратической погрешности определения координат характерных точек границ (Mt), с подставленными в такие формулы значениями и итоговые (вычисленные) значения Mt, м	Описание закрепле ния точки
	содержатся в Едином государственном реестре недвижимости		определены в результате выполнения комплексных кадастровых работ				
	X	Y	X	Y			
1	2	3	4	5	6	7	8
942	449914.71	1242889.94	449914.71	1242889.94	Метод спутниковых геодезических измерений (определений)	0.1	Закрепление отсутствует
933	450075.70	1243009.61	450075.70	1243009.61	Метод спутниковых геодезических измерений (определений)	0.1	Закрепление отсутствует
2. Сведения о частях границ уточняемого земельного участка с кадастровым номером 34:33:010006:85 :							
Обозначение части границ		Горизонтальное проложение (S), м	Описание прохождения части границ	Сведения о согласовании местоположения границ (согласовано/спорное)			
от т.	до т.						
1	2	3	4	5			
933	934	117.50	-	-			
934	935	137.38	-	-			
935	936	145.75	-	-			
936	937	82.30	-	-			
937	938	39.53	-	-			
938	939	11.39	-	-			
939	940	17.00	-	-			
940	941	73.76	-	-			
941	942	102.86	-	-			
942	933	200.60	-	-			
3. Сведения о характеристиках уточняемого земельного участка с кадастровым номером 34:33:010006:85 :							
№ п/п	Наименование характеристики			Значение характеристики			
1	2			3			
1.	Адрес земельного участка			Российская Федерация, 404462, Волгоградская область, район Чернышковский, рабочий поселок Чернышковский			
1.1.	Сведения о местоположении земельного участка (при отсутствии адреса) в структурированном в соответствии с федеральной информационной адресной системой виде			-			
1.2.	Дополнительные сведения о местоположении земельного участка			-			

3. Сведения о характеристиках уточняемого земельного участка с кадастровым номером 34:33:010006:85 :		
№ п/п	Наименование характеристики	Значение характеристики
1	2	3
2.	Площадь земельного участка ± величина погрешности определения (вычисления) площади (Р ± ΔР), м2	30861 ± 307
3.	Формула, примененная для расчета предельной допустимой погрешности определения площади земельного участка, с подставленными значениями и итоговые (вычисленные) значения (ΔР), м2	ΔР=3.5*Мt*√Р=3.5*0,5*√30861=307
4.	Площадь земельного участка согласно сведениям Единого государственного реестра недвижимости (Ркад), м2	31000
5.	Оценка расхождения Р и Ркад (Р - Ркад), м2	139
6.	Предельные минимальный и максимальный размеры земельного участка (Рмин и Рмакс), м2	- -
7.	Кадастровый номер или иной государственный учетный номер (инвентарный) объекта недвижимости, расположенного на земельном участке	-
8.	Вид (виды) разрешенного использования	Для размещения автостоянки
8.1.	Дополнительные сведения об использовании земельного участка	-
9.	Сведения о земельных участках (землях общего пользования, территории общего пользования), посредством которых обеспечивается доступ	Земли общего пользования
10.	Иные сведения	-
4. Пояснения к сведениям об уточняемом земельном участке с кадастровым номером 34:33:010006:85 :		
1.	-	

Сведения об уточняемых земельных участках, необходимые для исправления реестровых ошибок в сведениях о местоположении их границ

**1. Сведения о характерных точках границ уточняемого земельного участка
с кадастровым номером 34:33:010006:111 :**

Система координат МСК-34, зона 1

Зона № 1

Обозначение характерных точек границ	Координаты, м				Метод определения координат	Формулы, примененные для расчета средней квадратической погрешности определения координат характерных точек границ (Mt), с подставленными в такие формулы значениями и итоговые (вычисленные) значения Mt, м	Описание закрепле ния точки
	содержатся в Едином государственном реестре недвижимости		определены в результате выполнения комплексных кадастровых работ				
	X	Y	X	Y			
1	2	3	4	5	6	7	8
943	450235.39	1243131.33	450235.39	1243131.33	Метод спутниковых геодезических измерений (определений)	0.1	Закрепление отсутствует
944	450170.53	1243218.29	450170.53	1243218.29	Метод спутниковых геодезических измерений (определений)	0.1	Закрепление отсутствует
934	450004.81	1243103.31	450004.81	1243103.31	Метод спутниковых геодезических измерений (определений)	0.1	Закрепление отсутствует
933	450075.70	1243009.61	450075.70	1243009.61	Метод спутниковых геодезических измерений (определений)	0.1	Закрепление отсутствует
943	450235.39	1243131.33	450235.39	1243131.33	Метод спутниковых геодезических измерений (определений)	0.1	Закрепление отсутствует

**2. Сведения о частях границ уточняемого земельного участка
с кадастровым номером 34:33:010006:111 :**

Обозначение части границ		Горизонтальное проложение (S), м	Описание прохождения части границ	Сведения о согласовании местоположения границ (согласовано/спорное)
от т.	до т.			
1	2	3	4	5
943	944	108.48	-	-
944	934	201.70	-	-
934	933	117.50	-	-
933	943	200.79	-	-

3. Сведения о характеристиках уточняемого земельного участка с кадастровым номером 34:33:010006:111 :		
№ п/п	Наименование характеристики	Значение характеристики
1	2	3
1.	Адрес земельного участка	Российская Федерация, Волгоградская область, район Чернышковский, рабочий поселок Чернышковский
1.1.	Сведения о местоположении земельного участка (при отсутствии адреса) в структурированном в соответствии с федеральной информационной адресной системой виде	-
1.2.	Дополнительные сведения о местоположении земельного участка	-
2.	Площадь земельного участка \pm величина погрешности определения (вычисления) площади ($P \pm \Delta P$), м2	22730 \pm 1319
3.	Формула, примененная для расчета предельной допустимой погрешности определения площади земельного участка, с подставленными значениями и итоговые (вычисленные) значения (ΔP), м2	$\Delta P = 3.5 * M_t * \sqrt{P} = 3.5 * 2,5 * \sqrt{22730} = 1319$
4.	Площадь земельного участка согласно сведениям Единого государственного реестра недвижимости (Ркад), м2	22700
5.	Оценка расхождения Р и Ркад ($P - P_{кад}$), м2	30
6.	Предельные минимальный и максимальный размеры земельного участка ($R_{мин}$ и $R_{макс}$), м2	- -
7.	Кадастровый номер или иной государственный учетный номер (инвентарный) объекта недвижимости, расположенного на земельном участке	-
8.	Вид (виды) разрешенного использования	Для сельскохозяйственного производства
8.1.	Дополнительные сведения об использовании земельного участка	-
9.	Сведения о земельных участках (землях общего пользования, территории общего пользования), посредством которых обеспечивается доступ	Земли общего пользования
10.	Иные сведения	-
4. Пояснения к сведениям об уточняемом земельном участке с кадастровым номером 34:33:010006:111 :		
1.	-	

Сведения об уточняемых земельных участках, необходимые для исправления реестровых ошибок в сведениях о местоположении их границ

1. Сведения о характерных точках границ уточняемого земельного участка с кадастровым номером 34:33:010006:116 :

Система координат МСК-34, зона 1

Зона № 1

Обозначение характерных точек границ	Координаты, м				Метод определения координат	Формулы, примененные для расчета средней квадратической погрешности определения координат характерных точек границ (Mt), с подставленными в такие формулы значениями и итоговые (вычисленные) значения Mt, м	Описание закрепле ния точки
	содержатся в Едином государственном реестре недвижимости		определены в результате выполнения комплексных кадастровых работ				
	X	Y	X	Y			
1	2	3	4	5	6	7	8
945	450295.14	1243051.10	450295.14	1243051.10	Метод спутниковых геодезических измерений (определений)	0.1	Закрепление отсутствует
946	450665.33	1243327.58	450665.33	1243327.58	Метод спутниковых геодезических измерений (определений)	0.1	Закрепление отсутствует
947	450630.97	1243352.45	450630.97	1243352.45	Метод спутниковых геодезических измерений (определений)	0.1	Закрепление отсутствует
948	450610.00	1243350.00	450610.00	1243350.00	Метод спутниковых геодезических измерений (определений)	0.1	Закрепление отсутствует
949	450446.81	1243320.28	450446.81	1243320.28	Метод спутниковых геодезических измерений (определений)	0.1	Закрепление отсутствует
950	450325.02	1243275.73	450325.02	1243275.73	Метод спутниковых геодезических измерений (определений)	0.1	Закрепление отсутствует
944	450170.53	1243218.29	450170.53	1243218.29	Метод спутниковых геодезических измерений (определений)	0.1	Закрепление отсутствует
943	450235.39	1243131.33	450235.39	1243131.33	Метод спутниковых геодезических измерений (определений)	0.1	Закрепление отсутствует
945	450295.14	1243051.10	450295.14	1243051.10	Метод спутниковых геодезических измерений (определений)	0.1	Закрепление отсутствует

2. Сведения о частях границ уточняемого земельного участка с кадастровым номером 34:33:010006:116 :				
Обозначение части границ		Горизонтальное проложение (S), м	Описание прохождения части границ	Сведения о согласовании местоположения границ (согласовано/спорное)
от т.	до т.			
1	2	3	4	5
945	946	462.04	-	-
946	947	42.42	-	-
947	948	21.11	-	-
948	949	165.87	-	-
949	950	129.68	-	-
950	944	164.82	-	-
944	943	108.48	-	-
943	945	100.03	-	-
3. Сведения о характеристиках уточняемого земельного участка с кадастровым номером 34:33:010006:116 :				
№ п/п	Наименование характеристики		Значение характеристики	
1	2		3	
1.	Адрес земельного участка		Российская Федерация, Волгоградская область, район Чернышковский, рабочий поселок Чернышковский	
1.1.	Сведения о местоположении земельного участка (при отсутствии адреса) в структурированном в соответствии с федеральной информационной адресной системой виде		-	
1.2.	Дополнительные сведения о местоположении земельного участка		-	
2.	Площадь земельного участка ± величина погрешности определения (вычисления) площади (Р ± ΔР), м2		61314 ± 2167	
3.	Формула, примененная для расчета предельной допустимой погрешности определения площади земельного участка, с подставленными значениями и итоговые (вычисленные) значения (ΔР), м2		ΔР=3.5*Мi*√Р=3.5*2,5*√61314=2167	
4.	Площадь земельного участка согласно сведениям Единого государственного реестра недвижимости (Ркад), м2		61300	
5.	Оценка расхождения Р и Ркад (Р - Ркад), м2		14	
6.	Предельные минимальный и максимальный размеры земельного участка (Рмин и Рмакс), м2		- -	
7.	Кадастровый номер или иной государственный учетный номер (инвентарный) объекта недвижимости, расположенного на земельном участке		-	
8.	Вид (виды) разрешенного использования		Для сельскохозяйственного производства	
8.1.	Дополнительные сведения об использовании земельного участка		-	
9.	Сведения о земельных участках (землях общего пользования, территории общего пользования), посредством которых обеспечивается доступ		Земли общего пользования	
10.	Иные сведения		-	
4. Пояснения к сведениям об уточняемом земельном участке с кадастровым номером 34:33:010006:116 :				
1.	-			

Сведения об уточняемых земельных участках, необходимые для исправления реестровых ошибок в сведениях о местоположении их границ

**1. Сведения о характерных точках границ уточняемого земельного участка
с кадастровым номером 34:33:010006:122 :**

Система координат МСК-34, зона 1

Зона № 1

Обозначение характерных точек границ	Координаты, м				Метод определения координат	Формулы, примененные для расчета средней квадратической погрешности определения координат характерных точек границ (Mt), с подставленными в такие формулы значениями и итоговые (вычисленные) значения Mt, м	Описание закрепле ния точки
	содержатся в Едином государственном реестре недвижимости		определены в результате выполнения комплексных кадастровых работ				
	X	Y	X	Y			
1	2	3	4	5	6	7	8
419	448562.87	1242934.63	448562.87	1242934.63	Метод спутниковых геодезических измерений (определений)	0.1	Закрепление отсутствует
951	448596.72	1242938.29	448596.72	1242938.29	Метод спутниковых геодезических измерений (определений)	0.1	Закрепление отсутствует
952	448560.47	1242958.24	448560.47	1242958.24	Метод спутниковых геодезических измерений (определений)	0.1	Закрепление отсутствует
953	448561.30	1242949.90	448561.30	1242949.90	Метод спутниковых геодезических измерений (определений)	0.1	Закрепление отсутствует
954	448498.18	1242961.30	448498.18	1242961.30	Метод спутниковых геодезических измерений (определений)	0.1	Закрепление отсутствует
955	448498.76	1242964.26	448498.76	1242964.26	Метод спутниковых геодезических измерений (определений)	0.1	Закрепление отсутствует
956	448502.70	1242995.56	448502.70	1242995.56	Метод спутниковых геодезических измерений (определений)	0.1	Закрепление отсутствует
957	448493.16	1243001.18	448493.16	1243001.18	Метод спутниковых геодезических измерений (определений)	0.1	Закрепление отсутствует
958	448380.86	1243100.33	448380.86	1243100.33	Метод спутниковых геодезических измерений (определений)	0.1	Закрепление отсутствует

1. Сведения о характерных точках границ уточняемого земельного участка с кадастровым номером 34:33:010006:122 :							
Система координат МСК-34, зона 1						Зона № 1	
Обозначение характерных точек границ	Координаты, м				Метод определения координат	Формулы, примененные для расчета средней квадратической погрешности определения координат характерных точек границ (Mt), с подставленными в такие формулы значениями и итоговые (вычисленные) значения Mt, м	Описание закрепле ния точки
	содержатся в Едином государственном реестре недвижимости		определены в результате выполнения комплексных кадастровых работ				
	X	Y	X	Y			
1	2	3	4	5	6	7	8
959	448098.06	1243364.84	448098.06	1243364.84	Метод спутниковых геодезических измерений (определений)	0.1	Закрепление отсутствует
811	448043.01	1243351.00	448043.01	1243351.00	Метод спутниковых геодезических измерений (определений)	0.1	Закрепление отсутствует
891	447763.65	1243450.51	447763.65	1243450.51	Метод спутниковых геодезических измерений (определений)	0.1	Закрепление отсутствует
960	447711.84	1243322.36	447711.84	1243322.36	Метод спутниковых геодезических измерений (определений)	0.1	Закрепление отсутствует
961	448499.64	1242827.24	448499.64	1242827.24	Метод спутниковых геодезических измерений (определений)	0.1	Закрепление отсутствует
420	448548.81	1242933.16	448548.81	1242933.16	Метод спутниковых геодезических измерений (определений)	0.1	Закрепление отсутствует
419	448562.87	1242934.63	448562.87	1242934.63	Метод спутниковых геодезических измерений (определений)	0.1	Закрепление отсутствует
2. Сведения о частях границ уточняемого земельного участка с кадастровым номером 34:33:010006:122 :							
Обозначение части границ		Горизонтальное проложение (S), м	Описание прохождения части границ	Сведения о согласовании местоположения границ (согласовано/спорное)			
от т.	до т.						
1	2	3	4	5			
419	951	34.05	-	-			
951	952	41.38	-	-			
952	953	8.38	-	-			
953	954	64.14	-	-			
954	955	3.02	-	-			

2. Сведения о частях границ уточняемого земельного участка с кадастровым номером 34:33:010006:122 :				
Обозначение части границ		Горизонтальное проложение (S), м	Описание прохождения части границ	Сведения о согласовании местоположения границ (согласовано/спорное)
от т.	до т.			
1	2	3	4	5
955	956	31.55	-	-
956	957	11.07	-	-
957	958	149.81	-	-
958	959	387.22	-	-
959	811	56.76	-	-
811	891	296.55	-	-
891	960	138.23	-	-
960	961	930.47	-	-
961	420	116.78	-	-
420	419	14.14	-	-
3. Сведения о характеристиках уточняемого земельного участка с кадастровым номером 34:33:010006:122 :				
№ п/п	Наименование характеристики		Значение характеристики	
1	2		3	
1.	Адрес земельного участка		Российская Федерация, Волгоградская область, район Чернышковский	
1.1.	Сведения о местоположении земельного участка (при отсутствии адреса) в структурированном в соответствии с федеральной информационной адресной системой виде		-	
1.2.	Дополнительные сведения о местоположении земельного участка		-	
2.	Площадь земельного участка ± величина погрешности определения (вычисления) площади (P ± ΔP), м2		168643 ± 3593	
3.	Формула, примененная для расчета предельной допустимой погрешности определения площади земельного участка, с подставленными значениями и итоговые (вычисленные) значения (ΔP), м2		ΔP=3.5*Mt*√P=3.5*2,5*√168643=3593	
4.	Площадь земельного участка согласно сведениям Единого государственного реестра недвижимости (Ркад), м2		162000	
5.	Оценка расхождения Р и Ркад (Р - Ркад), м2		6643	
6.	Предельные минимальный и максимальный размеры земельного участка (Рмин и Рмакс), м2		- -	
7.	Кадастровый номер или иной государственный учетный номер (инвентарный) объекта недвижимости, расположенного на земельном участке		-	
8.	Вид (виды) разрешенного использования		Земли сельскохозяйственного использования	
8.1.	Дополнительные сведения об использовании земельного участка		-	
9.	Сведения о земельных участках (землях общего пользования, территории общего пользования), посредством которых обеспечивается доступ		Земли общего пользования	
10.	Иные сведения		-	
4. Пояснения к сведениям об уточняемом земельном участке с кадастровым номером 34:33:010006:122 :				
1.	-			

Сведения об уточняемых земельных участках, необходимые для исправления реестровых ошибок в сведениях о местоположении их границ

**1. Сведения о характерных точках границ уточняемого земельного участка
с кадастровым номером 34:33:010006:125 :**

Система координат МСК-34, зона 1

Зона № 1

Обозначение характерных точек границ	Координаты, м				Метод определения координат	Формулы, примененные для расчета средней квадратической погрешности определения координат характерных точек границ (Mt), с подставленными в такие формулы значениями и итоговые (вычисленные) значения Mt, м	Описание закрепле ния точки
	содержатся в Едином государственном реестре недвижимости		определены в результате выполнения комплексных кадастровых работ				
	X	Y	X	Y			
1	2	3	4	5	6	7	8
771	444525.00	1241525.01	444525.00	1241525.01	Метод спутниковых геодезических измерений (определений)	0.1	Закрепление отсутствует
770	444604.00	1241734.01	444604.00	1241734.01	Метод спутниковых геодезических измерений (определений)	0.1	Закрепление отсутствует
962	444244.88	1241885.89	444244.88	1241885.89	Метод спутниковых геодезических измерений (определений)	0.1	Закрепление отсутствует
963	444164.86	1241678.47	444164.86	1241678.47	Метод спутниковых геодезических измерений (определений)	0.1	Закрепление отсутствует
771	444525.00	1241525.01	444525.00	1241525.01	Метод спутниковых геодезических измерений (определений)	0.1	Закрепление отсутствует

**2. Сведения о частях границ уточняемого земельного участка
с кадастровым номером 34:33:010006:125 :**

Обозначение части границ		Горизонтальное проложение (S), м	Описание прохождения части границ	Сведения о согласовании местоположения границ (согласовано/спорное)
от т.	до т.			
1	2	3	4	5
771	770	223.43	-	-
770	962	389.92	-	-
962	963	222.32	-	-
963	771	391.47	-	-

3. Сведения о характеристиках уточняемого земельного участка с кадастровым номером 34:33:010006:125 :		
№ п/п	Наименование характеристики	Значение характеристики
1	2	3
1.	Адрес земельного участка	Российская Федерация, Волгоградская область, район Чернышковский, рабочий поселок Чернышковский
1.1.	Сведения о местоположении земельного участка (при отсутствии адреса) в структурированном в соответствии с федеральной информационной адресной системой виде	-
1.2.	Дополнительные сведения о местоположении земельного участка	-
2.	Площадь земельного участка \pm величина погрешности определения (вычисления) площади ($P \pm \Delta P$), м2	87017 ± 2581
3.	Формула, примененная для расчета предельной допустимой погрешности определения площади земельного участка, с подставленными значениями и итоговые (вычисленные) значения (ΔP), м2	$\Delta P = 3.5 * M_t * \sqrt{P} = 3.5 * 2,5 * \sqrt{87017} = 2581$
4.	Площадь земельного участка согласно сведениям Единого государственного реестра недвижимости (Ркад), м2	87000
5.	Оценка расхождения Р и Ркад ($P - P_{кад}$), м2	17
6.	Предельные минимальный и максимальный размеры земельного участка ($R_{мин}$ и $R_{макс}$), м2	- -
7.	Кадастровый номер или иной государственный учетный номер (инвентарный) объекта недвижимости, расположенного на земельном участке	-
8.	Вид (виды) разрешенного использования	Земли сельскохозяйственного использования
8.1.	Дополнительные сведения об использовании земельного участка	-
9.	Сведения о земельных участках (землях общего пользования, территории общего пользования), посредством которых обеспечивается доступ	Земли общего пользования
10.	Иные сведения	-
4. Пояснения к сведениям об уточняемом земельном участке с кадастровым номером 34:33:010006:125 :		
1.	-	

Сведения об уточняемых земельных участках, необходимые для исправления реестровых ошибок в сведениях о местоположении их границ

**1. Сведения о характерных точках границ уточняемого земельного участка
с кадастровым номером 34:33:010006:129 :**

Система координат МСК-34, зона 1

Зона № 1

Обозначение характерных точек границ	Координаты, м				Метод определения координат	Формулы, примененные для расчета средней квадратической погрешности определения координат характерных точек границ (Mt), с подставленными в такие формулы значениями и итоговые (вычисленные) значения Mt, м	Описание закрепле ния точки
	содержатся в Едином государственном реестре недвижимости		определены в результате выполнения комплексных кадастровых работ				
	X	Y	X	Y			
1	2	3	4	5	6	7	8
964	450305.83	1243312.14	450305.83	1243312.14	Метод спутниковых геодезических измерений (определений)	0.1	Закрепление отсутствует
944	450170.53	1243218.29	450170.53	1243218.29	Метод спутниковых геодезических измерений (определений)	0.1	Закрепление отсутствует
950	450325.02	1243275.73	450325.02	1243275.73	Метод спутниковых геодезических измерений (определений)	0.1	Закрепление отсутствует
949	450446.81	1243320.28	450446.81	1243320.28	Метод спутниковых геодезических измерений (определений)	0.1	Закрепление отсутствует
948	450610.00	1243350.00	450610.00	1243350.00	Метод спутниковых геодезических измерений (определений)	0.1	Закрепление отсутствует
947	450630.97	1243352.45	450630.97	1243352.45	Метод спутниковых геодезических измерений (определений)	0.1	Закрепление отсутствует
965	450569.11	1243395.17	450569.11	1243395.17	Метод спутниковых геодезических измерений (определений)	0.1	Закрепление отсутствует
966	450531.63	1243385.97	450531.63	1243385.97	Метод спутниковых геодезических измерений (определений)	0.1	Закрепление отсутствует
967	450475.92	1243392.46	450475.92	1243392.46	Метод спутниковых геодезических измерений (определений)	0.1	Закрепление отсутствует

1. Сведения о характерных точках границ уточняемого земельного участка с кадастровым номером 34:33:010006:129 :							
Система координат МСК-34, зона 1						Зона № 1	
Обозначение характерных точек границ	Координаты, м				Метод определения координат	Формулы, примененные для расчета средней квадратической погрешности определения координат характерных точек границ (Mt), с подставленными в такие формулы значениями и итоговые (вычисленные) значения Mt, м	Описание закрепле ния точки
	содержатся в Едином государственном реестре недвижимости		определены в результате выполнения комплексных кадастровых работ				
	X	Y	X	Y			
1	2	3	4	5	6	7	8
968	450415.10	1243397.39	450415.10	1243397.39	Метод спутниковых геодезических измерений (определений)	0.1	Закрепление отсутствует
969	450368.58	1243364.73	450368.58	1243364.73	Метод спутниковых геодезических измерений (определений)	0.1	Закрепление отсутствует
964	450305.83	1243312.14	450305.83	1243312.14	Метод спутниковых геодезических измерений (определений)	0.1	Закрепление отсутствует
2. Сведения о частях границ уточняемого земельного участка с кадастровым номером 34:33:010006:129 :							
Обозначение части границ		Горизонтальное проложение (S), м	Описание прохождения части границ	Сведения о согласовании местоположения границ (согласовано/спорное)			
от т.	до т.						
1	2	3	4	5			
964	944	164.66	-	-			
944	950	164.82	-	-			
950	949	129.68	-	-			
949	948	165.87	-	-			
948	947	21.11	-	-			
947	965	75.18	-	-			
965	966	38.59	-	-			
966	967	56.09	-	-			
967	968	61.02	-	-			
968	969	56.84	-	-			
969	964	81.87	-	-			
3. Сведения о характеристиках уточняемого земельного участка с кадастровым номером 34:33:010006:129 :							
№ п/п	Наименование характеристики				Значение характеристики		
1	2				3		
1.	Адрес земельного участка				Российская Федерация, Волгоградская область, район Чернышковский, рабочий поселок Чернышковский		

3. Сведения о характеристиках уточняемого земельного участка с кадастровым номером 34:33:010006:129 :		
№ п/п	Наименование характеристики	Значение характеристики
1	2	3
1.1.	Сведения о местоположении земельного участка (при отсутствии адреса) в структурированном в соответствии с федеральной информационной адресной системой виде	-
1.2.	Дополнительные сведения о местоположении земельного участка	-
2.	Площадь земельного участка \pm величина погрешности определения (вычисления) площади ($P \pm \Delta P$), м2	21801 ± 1292
3.	Формула, примененная для расчета предельной допустимой погрешности определения площади земельного участка, с подставленными значениями и итоговые (вычисленные) значения (ΔP), м2	$\Delta P = 3.5 * M_t * \sqrt{P} = 3.5 * 2,5 * \sqrt{21801} = 1292$
4.	Площадь земельного участка согласно сведениям Единого государственного реестра недвижимости ($P_{\text{кад}}$), м2	21800
5.	Оценка расхождения P и $P_{\text{кад}}$ ($P - P_{\text{кад}}$), м2	1
6.	Предельные минимальный и максимальный размеры земельного участка ($P_{\text{мин}}$ и $P_{\text{макс}}$), м2	- -
7.	Кадастровый номер или иной государственный учетный номер (инвентарный) объекта недвижимости, расположенного на земельном участке	-
8.	Вид (виды) разрешенного использования	Для сельскохозяйственного производства
8.1.	Дополнительные сведения об использовании земельного участка	-
9.	Сведения о земельных участках (землях общего пользования, территории общего пользования), посредством которых обеспечивается доступ	Земли общего пользования
10.	Иные сведения	-
4. Пояснения к сведениям об уточняемом земельном участке с кадастровым номером 34:33:010006:129 :		
1.	-	

Сведения об уточняемых земельных участках, необходимые для исправления реестровых ошибок в сведениях о местоположении их границ

**1. Сведения о характерных точках границ уточняемого земельного участка
с кадастровым номером 34:33:010006:137 :**

Система координат МСК-34, зона 1

Зона № 1

Обозначение характерных точек границ	Координаты, м				Метод определения координат	Формулы, примененные для расчета средней квадратической погрешности определения координат характерных точек границ (Mt), с подставленными в такие формулы значениями и итоговые (вычисленные) значения Mt, м	Описание закрепле ния точки
	содержатся в Едином государственном реестре недвижимости		определены в результате выполнения комплексных кадастровых работ				
	X	Y	X	Y			
1	2	3	4	5	6	7	8
970	449799.58	1242774.80	449799.58	1242774.80	Метод спутниковых геодезических измерений (определений)	0.1	Закрепление отсутствует
971	449850.69	1242709.42	449850.69	1242709.42	Метод спутниковых геодезических измерений (определений)	0.1	Закрепление отсутствует
972	449894.69	1242748.29	449894.69	1242748.29	Метод спутниковых геодезических измерений (определений)	0.1	Закрепление отсутствует
938	449892.88	1242756.34	449892.88	1242756.34	Метод спутниковых геодезических измерений (определений)	0.1	Закрепление отсутствует
937	449874.98	1242791.58	449874.98	1242791.58	Метод спутниковых геодезических измерений (определений)	0.1	Закрепление отсутствует
936	449873.38	1242873.86	449873.38	1242873.86	Метод спутниковых геодезических измерений (определений)	0.1	Закрепление отсутствует
935	449897.44	1243017.61	449897.44	1243017.61	Метод спутниковых геодезических измерений (определений)	0.1	Закрепление отсутствует
934	450004.81	1243103.31	450004.81	1243103.31	Метод спутниковых геодезических измерений (определений)	0.1	Закрепление отсутствует
973	449890.54	1243024.00	449890.54	1243024.00	Метод спутниковых геодезических измерений (определений)	0.1	Закрепление отсутствует

1. Сведения о характерных точках границ уточняемого земельного участка с кадастровым номером 34:33:010006:137 :

Система координат МСК-34, зона 1

Зона № 1

Обозначение характерных точек границ	Координаты, м				Метод определения координат	Формулы, примененные для расчета средней квадратической погрешности определения координат характерных точек границ (Mt), с подставленными в такие формулы значениями и итоговые (вычисленные) значения Mt, м	Описание закрепле ния точки
	содержатся в Едином государственном реестре недвижимости		определены в результате выполнения комплексных кадастровых работ				
	X	Y	X	Y			
1	2	3	4	5	6	7	8
974	449856.73	1243000.77	449856.73	1243000.77	Метод спутниковых геодезических измерений (определений)	0.1	Закрепление отсутствует
975	449841.34	1242953.19	449841.34	1242953.19	Метод спутниковых геодезических измерений (определений)	0.1	Закрепление отсутствует
976	449837.85	1242882.17	449837.85	1242882.17	Метод спутниковых геодезических измерений (определений)	0.1	Закрепление отсутствует
970	449799.58	1242774.80	449799.58	1242774.80	Метод спутниковых геодезических измерений (определений)	0.1	Закрепление отсутствует

2. Сведения о частях границ уточняемого земельного участка с кадастровым номером 34:33:010006:137 :

Обозначение части границ		Горизонтальное проложение (S), м	Описание прохождения части границ	Сведения о согласовании местоположения границ (согласовано/спорное)
от т.	до т.			
1	2	3	4	5
970	971	82.99	-	-
971	972	58.71	-	-
972	938	8.25	-	-
938	937	39.53	-	-
937	936	82.30	-	-
936	935	145.75	-	-
935	934	137.38	-	-
934	973	139.10	-	-
973	974	41.02	-	-
974	975	50.01	-	-
975	976	71.11	-	-
976	970	113.99	-	-

3. Сведения о характеристиках уточняемого земельного участка с кадастровым номером 34:33:010006:137 :

№ п/п	Наименование характеристики	Значение характеристики
1	2	3
1.	Адрес земельного участка	Российская Федерация, 404462, Волгоградская область, район Чернышковский, рабочий поселок Чернышковский
1.1.	Сведения о местоположении земельного участка (при отсутствии адреса) в структурированном в соответствии с федеральной информационной адресной системой виде	-
1.2.	Дополнительные сведения о местоположении земельного участка	-
2.	Площадь земельного участка \pm величина погрешности определения (вычисления) площади ($P \pm \Delta P$), м2	15650 ± 219
3.	Формула, примененная для расчета предельной допустимой погрешности определения площади земельного участка, с подставленными значениями и итоговые (вычисленные) значения (ΔP), м2	$\Delta P = 3.5 * M_t * \sqrt{P} = 3.5 * 0,5 * \sqrt{15650} = 219$
4.	Площадь земельного участка согласно сведениям Единого государственного реестра недвижимости ($P_{\text{кад}}$), м2	8200
5.	Оценка расхождения P и $P_{\text{кад}}$ ($P - P_{\text{кад}}$), м2	7450
6.	Предельные минимальный и максимальный размеры земельного участка ($P_{\text{мин}}$ и $P_{\text{макс}}$), м2	- -
7.	Кадастровый номер или иной государственный учетный номер (инвентарный) объекта недвижимости, расположенного на земельном участке	-
8.	Вид (виды) разрешенного использования	Для размещения автостоянки
8.1.	Дополнительные сведения об использовании земельного участка	-
9.	Сведения о земельных участках (землях общего пользования, территории общего пользования), посредством которых обеспечивается доступ	Земли общего пользования
10.	Иные сведения	-

4. Пояснения к сведениям об уточняемом земельном участке с кадастровым номером 34:33:010006:137 :

1.	-

Сведения об уточняемых земельных участках, необходимые для исправления реестровых ошибок в сведениях о местоположении их границ

**1. Сведения о характерных точках границ уточняемого земельного участка
с кадастровым номером 34:33:010006:148 :**

Система координат МСК-34, зона 1

Зона № 1

Обозначение характерных точек границ	Координаты, м				Метод определения координат	Формулы, примененные для расчета средней квадратической погрешности определения координат характерных точек границ (Mt), с подставленными в такие формулы значениями и итоговые (вычисленные) значения Mt, м	Описание закрепле ния точки
	содержатся в Едином государственном реестре недвижимости		определены в результате выполнения комплексных кадастровых работ				
	X	Y	X	Y			
1	2	3	4	5	6	7	8
49	447768.48	1234032.91	447768.48	1234032.91	Метод спутниковых геодезических измерений (определений)	0.1	Закрепление отсутствует
144	447445.07	1234142.05	447445.07	1234142.05	Метод спутниковых геодезических измерений (определений)	0.1	Закрепление отсутствует
928	447393.63	1234016.96	447393.63	1234016.96	Метод спутниковых геодезических измерений (определений)	0.1	Закрепление отсутствует
50	447750.25	1233888.23	447750.25	1233888.23	Метод спутниковых геодезических измерений (определений)	0.1	Закрепление отсутствует
49	447768.48	1234032.91	447768.48	1234032.91	Метод спутниковых геодезических измерений (определений)	0.1	Закрепление отсутствует

**2. Сведения о частях границ уточняемого земельного участка
с кадастровым номером 34:33:010006:148 :**

Обозначение части границ		Горизонтальное проложение (S), м	Описание прохождения части границ	Сведения о согласовании местоположения границ (согласовано/спорное)
от т.	до т.			
1	2	3	4	5
49	144	341.33	-	-
144	928	135.25	-	-
928	50	379.14	-	-
50	49	145.82	-	-

3. Сведения о характеристиках уточняемого земельного участка с кадастровым номером 34:33:010006:148 :		
№ п/п	Наименование характеристики	Значение характеристики
1	2	3
1.	Адрес земельного участка	Российская Федерация, Волгоградская область, район Чернышковский, рабочий поселок Чернышковский
1.1.	Сведения о местоположении земельного участка (при отсутствии адреса) в структурированном в соответствии с федеральной информационной адресной системой виде	-
1.2.	Дополнительные сведения о местоположении земельного участка	-
2.	Площадь земельного участка \pm величина погрешности определения (вычисления) площади ($P \pm \Delta P$), м2	50006 ± 1957
3.	Формула, примененная для расчета предельной допустимой погрешности определения площади земельного участка, с подставленными значениями и итоговые (вычисленные) значения (ΔP), м2	$\Delta P = 3.5 * M_t * \sqrt{P} = 3.5 * 2,5 * \sqrt{50006} = 1957$
4.	Площадь земельного участка согласно сведениям Единого государственного реестра недвижимости (Ркад), м2	30000
5.	Оценка расхождения Р и Ркад ($P - P_{кад}$), м2	20006
6.	Предельные минимальный и максимальный размеры земельного участка ($R_{мин}$ и $R_{макс}$), м2	- -
7.	Кадастровый номер или иной государственный учетный номер (инвентарный) объекта недвижимости, расположенного на земельном участке	-
8.	Вид (виды) разрешенного использования	Для сельскохозяйственного производства
8.1.	Дополнительные сведения об использовании земельного участка	-
9.	Сведения о земельных участках (землях общего пользования, территории общего пользования), посредством которых обеспечивается доступ	Земли общего пользования
10.	Иные сведения	-
4. Пояснения к сведениям об уточняемом земельном участке с кадастровым номером 34:33:010006:148 :		
1.	-	

Сведения об уточняемых земельных участках, необходимые для исправления реестровых ошибок в сведениях о местоположении их границ

**1. Сведения о характерных точках границ уточняемого земельного участка
с кадастровым номером 34:33:010006:157 :**

Система координат МСК-34, зона 1

Зона № 1

Обозначение характерных точек границ	Координаты, м				Метод определения координат	Формулы, примененные для расчета средней квадратической погрешности определения координат характерных точек границ (Mt), с подставленными в такие формулы значениями и итоговые (вычисленные) значения Mt, м	Описание закрепле ния точки
	содержатся в Едином государственном реестре недвижимости		определены в результате выполнения комплексных кадастровых работ				
	X	Y	X	Y			
1	2	3	4	5	6	7	8
446	440616.70	1236041.13	440616.70	1236041.13	Метод спутниковых геодезических измерений (определений)	0.1	Закрепление отсутствует
977	439707.21	1236099.43	439707.21	1236099.43	Метод спутниковых геодезических измерений (определений)	0.1	Закрепление отсутствует
978	439740.76	1236020.19	439740.76	1236020.19	Метод спутниковых геодезических измерений (определений)	0.1	Закрепление отсутствует
979	439755.39	1235809.86	439755.39	1235809.86	Метод спутниковых геодезических измерений (определений)	0.1	Закрепление отсутствует
980	439784.10	1235759.13	439784.10	1235759.13	Метод спутниковых геодезических измерений (определений)	0.1	Закрепление отсутствует
981	439857.21	1235607.29	439857.21	1235607.29	Метод спутниковых геодезических измерений (определений)	0.1	Закрепление отсутствует
982	440064.75	1235002.09	440064.75	1235002.09	Метод спутниковых геодезических измерений (определений)	0.1	Закрепление отсутствует
983	440269.03	1234460.38	440269.03	1234460.38	Метод спутниковых геодезических измерений (определений)	0.1	Закрепление отсутствует
984	440298.86	1234381.21	440298.86	1234381.21	Метод спутниковых геодезических измерений (определений)	0.1	Закрепление отсутствует

1. Сведения о характерных точках границ уточняемого земельного участка с кадастровым номером 34:33:010006:157 :							
Система координат МСК-34, зона 1						Зона № 1	
Обозначение характерных точек границ	Координаты, м				Метод определения координат	Формулы, примененные для расчета средней квадратической погрешности определения координат характерных точек границ (Mt), с подставленными в такие формулы значениями и итоговые (вычисленные) значения Mt, м	Описание закрепле ния точки
	содержатся в Едином государственном реестре недвижимости		определены в результате выполнения комплексных кадастровых работ				
	X	Y	X	Y			
1	2	3	4	5	6	7	8
985	440450.96	1233992.39	440450.96	1233992.39	Метод спутниковых геодезических измерений (определений)	0.1	Закрепление отсутствует
986	440483.83	1233791.58	440483.83	1233791.58	Метод спутниковых геодезических измерений (определений)	0.1	Закрепление отсутствует
987	440488.73	1233591.49	440488.73	1233591.49	Метод спутниковых геодезических измерений (определений)	0.1	Закрепление отсутствует
988	440498.04	1233379.69	440498.04	1233379.69	Метод спутниковых геодезических измерений (определений)	0.1	Закрепление отсутствует
989	440667.60	1233319.69	440667.60	1233319.69	Метод спутниковых геодезических измерений (определений)	0.1	Закрепление отсутствует
990	441341.22	1233048.73	441341.22	1233048.73	Метод спутниковых геодезических измерений (определений)	0.1	Закрепление отсутствует
991	441899.54	1232823.33	441899.54	1232823.33	Метод спутниковых геодезических измерений (определений)	0.1	Закрепление отсутствует
466	441928.71	1232838.46	441928.71	1232838.46	Метод спутниковых геодезических измерений (определений)	0.1	Закрепление отсутствует
465	442000.94	1233010.70	442000.94	1233010.70	Метод спутниковых геодезических измерений (определений)	0.1	Закрепление отсутствует
464	441995.39	1233247.77	441995.39	1233247.77	Метод спутниковых геодезических измерений (определений)	0.1	Закрепление отсутствует

1. Сведения о характерных точках границ уточняемого земельного участка с кадастровым номером 34:33:010006:157 :							
Система координат МСК-34, зона 1						Зона № 1	
Обозначение характерных точек границ	Координаты, м				Метод определения координат	Формулы, примененные для расчета средней квадратической погрешности определения координат характерных точек границ (Mt), с подставленными в такие формулы значениями и итоговые (вычисленные) значения Mt, м	Описание закрепле ния точки
	содержатся в Едином государственном реестре недвижимости		определены в результате выполнения комплексных кадастровых работ				
	X	Y	X	Y			
1	2	3	4	5	6	7	8
463	441812.04	1233334.80	441812.04	1233334.80	Метод спутниковых геодезических измерений (определений)	0.1	Закрепление отсутствует
462	441812.04	1233388.51	441812.04	1233388.51	Метод спутниковых геодезических измерений (определений)	0.1	Закрепление отсутствует
461	441867.60	1233471.85	441867.60	1233471.85	Метод спутниковых геодезических измерений (определений)	0.1	Закрепление отсутствует
460	441878.72	1233532.97	441878.72	1233532.97	Метод спутниковых геодезических измерений (определений)	0.1	Закрепление отсутствует
459	441854.63	1233621.88	441854.63	1233621.88	Метод спутниковых геодезических измерений (определений)	0.1	Закрепление отсутствует
458	441773.14	1233670.02	441773.14	1233670.02	Метод спутниковых геодезических измерений (определений)	0.1	Закрепление отсутствует
457	441730.55	1233674.81	441730.55	1233674.81	Метод спутниковых геодезических измерений (определений)	0.1	Закрепление отсутствует
456	441699.06	1233677.44	441699.06	1233677.44	Метод спутниковых геодезических измерений (определений)	0.1	Закрепление отсутствует
455	441623.14	1233849.67	441623.14	1233849.67	Метод спутниковых геодезических измерений (определений)	0.1	Закрепление отсутствует
454	441608.32	1233897.82	441608.32	1233897.82	Метод спутниковых геодезических измерений (определений)	0.1	Закрепление отсутствует

1. Сведения о характерных точках границ уточняемого земельного участка с кадастровым номером 34:33:010006:157 :

Система координат МСК-34, зона 1

Зона № 1

Обозначение характерных точек границ	Координаты, м				Метод определения координат	Формулы, примененные для расчета средней квадратической погрешности определения координат характерных точек границ (Mt), с подставленными в такие формулы значениями и итоговые (вычисленные) значения Mt, м	Описание закрепле ния точки
	содержатся в Едином государственном реестре недвижимости		определены в результате выполнения комплексных кадастровых работ				
	X	Y	X	Y			
1	2	3	4	5	6	7	8
453	441586.09	1233940.43	441586.09	1233940.43	Метод спутниковых геодезических измерений (определений)	0.1	Закрепление отсутствует
452	441508.31	1234199.70	441508.31	1234199.70	Метод спутниковых геодезических измерений (определений)	0.1	Закрепление отсутствует
992	441406.87	1234483.59	441406.87	1234483.59	Метод спутниковых геодезических измерений (определений)	0.1	Закрепление отсутствует
451	441334.21	1234686.78	441334.21	1234686.78	Метод спутниковых геодезических измерений (определений)	0.1	Закрепление отсутствует
450	441226.80	1234857.17	441226.80	1234857.17	Метод спутниковых геодезических измерений (определений)	0.1	Закрепление отсутствует
449	441123.08	1235099.79	441123.08	1235099.79	Метод спутниковых геодезических измерений (определений)	0.1	Закрепление отсутствует
448	441009.39	1235382.49	441009.39	1235382.49	Метод спутниковых геодезических измерений (определений)	0.1	Закрепление отсутствует
447	440729.89	1235731.75	440729.89	1235731.75	Метод спутниковых геодезических измерений (определений)	0.1	Закрепление отсутствует
446	440616.70	1236041.13	440616.70	1236041.13	Метод спутниковых геодезических измерений (определений)	0.1	Закрепление отсутствует

[illegible]

2. Сведения о частях границ уточняемого земельного участка с кадастровым номером 34:33:010006:157 :				
Обозначение части границ		Горизонтальное проложение (S), м	Описание прохождения части границ	Сведения о согласовании местоположения границ (согласовано/спорное)
от т.	до т.			
1	2	3	4	5
446	977	911.36	-	-
977	978	86.05	-	-
978	979	210.84	-	-
979	980	58.29	-	-
980	981	168.52	-	-
981	982	639.80	-	-
982	983	578.95	-	-
983	984	84.60	-	-
984	985	417.51	-	-
985	986	203.48	-	-
986	987	200.15	-	-
987	988	212.00	-	-
988	989	179.86	-	-
989	990	726.07	-	-
990	991	602.10	-	-
991	466	32.86	-	-
466	465	186.77	-	-
465	464	237.13	-	-
464	463	202.96	-	-
463	462	53.71	-	-
462	461	100.16	-	-
461	460	62.12	-	-
460	459	92.12	-	-
459	458	94.65	-	-
458	457	42.86	-	-
457	456	31.60	-	-
456	455	188.22	-	-
455	454	50.38	-	-
454	453	48.06	-	-
453	452	270.69	-	-
452	992	301.47	-	-
992	451	215.79	-	-
451	450	201.42	-	-
450	449	263.86	-	-
449	448	304.70	-	-
448	447	447.33	-	-
447	446	329.44	-	-

3. Сведения о характеристиках уточняемого земельного участка с кадастровым номером 34:33:010006:157 :		
№ п/п	Наименование характеристики	Значение характеристики
1	2	3
1.	Адрес земельного участка	Российская Федерация, Волгоградская область, район Чернышковский, рабочий поселок Чернышковский
1.1.	Сведения о местоположении земельного участка (при отсутствии адреса) в структурированном в соответствии с федеральной информационной адресной системой виде	-
1.2.	Дополнительные сведения о местоположении земельного участка	-
2.	Площадь земельного участка \pm величина погрешности определения (вычисления) площади ($P \pm \Delta P$), м2	3400325 ± 16135
3.	Формула, примененная для расчета предельной допустимой погрешности определения площади земельного участка, с подставленными значениями и итоговые (вычисленные) значения (ΔP), м2	$\Delta P = 3.5 * M_t * \sqrt{P} = 3.5 * 2,5 * \sqrt{3400325} = 16135$
4.	Площадь земельного участка согласно сведениям Единого государственного реестра недвижимости (Ркад), м2	3432000
5.	Оценка расхождения Р и Ркад ($P - P_{кад}$), м2	31675
6.	Предельные минимальный и максимальный размеры земельного участка ($R_{мин}$ и $R_{макс}$), м2	- -
7.	Кадастровый номер или иной государственный учетный номер (инвентарный) объекта недвижимости, расположенного на земельном участке	-
8.	Вид (виды) разрешенного использования	Для сельскохозяйственного производства
8.1.	Дополнительные сведения об использовании земельного участка	-
9.	Сведения о земельных участках (землях общего пользования, территории общего пользования), посредством которых обеспечивается доступ	Земли общего пользования
10.	Иные сведения	-
4. Пояснения к сведениям об уточняемом земельном участке с кадастровым номером 34:33:010006:157 :		
1.	-	

Сведения об уточняемых земельных участках, необходимые для исправления реестровых ошибок в сведениях о местоположении их границ

**1. Сведения о характерных точках границ уточняемого земельного участка
с кадастровым номером 34:33:010006:170 :**

Система координат МСК-34, зона 1

Зона № 1

Обозначение характерных точек границ	Координаты, м				Метод определения координат	Формулы, примененные для расчета средней квадратической погрешности определения координат характерных точек границ (Mt), с подставленными в такие формулы значениями и итоговые (вычисленные) значения Mt, м	Описание закрепле ния точки
	содержатся в Едином государственном реестре недвижимости		определены в результате выполнения комплексных кадастровых работ				
	X	Y	X	Y			
1	2	3	4	5	6	7	8
199	448227.61	1235553.91	448227.61	1235553.91	Метод спутниковых геодезических измерений (определений)	0.1	Закрепление отсутствует
200	448366.03	1235610.37	448366.03	1235610.37	Метод спутниковых геодезических измерений (определений)	0.1	Закрепление отсутствует
201	448449.48	1235707.23	448449.48	1235707.23	Метод спутниковых геодезических измерений (определений)	0.1	Закрепление отсутствует
202	448426.36	1235819.80	448426.36	1235819.80	Метод спутниковых геодезических измерений (определений)	0.1	Закрепление отсутствует
203	448450.59	1235868.18	448450.59	1235868.18	Метод спутниковых геодезических измерений (определений)	0.1	Закрепление отсутствует
204	448435.38	1235938.57	448435.38	1235938.57	Метод спутниковых геодезических измерений (определений)	0.1	Закрепление отсутствует
205	448372.20	1235970.16	448372.20	1235970.16	Метод спутниковых геодезических измерений (определений)	0.1	Закрепление отсутствует
993	448574.83	1236458.76	448574.83	1236458.76	Метод спутниковых геодезических измерений (определений)	0.1	Закрепление отсутствует
994	448563.58	1235461.50	448563.58	1235461.50	Метод спутниковых геодезических измерений (определений)	0.1	Закрепление отсутствует

1. Сведения о характерных точках границ уточняемого земельного участка с кадастровым номером 34:33:010006:170 :							
Система координат МСК-34, зона 1						Зона № 1	
Обозначение характерных точек границ	Координаты, м				Метод определения координат	Формулы, примененные для расчета средней квадратической погрешности определения координат характерных точек границ (Mt), с подставленными в такие формулы значениями и итоговые (вычисленные) значения Mt, м	Описание закрепле ния точки
	содержатся в Едином государственном реестре недвижимости		определены в результате выполнения комплексных кадастровых работ				
	X	Y	X	Y			
1	2	3	4	5	6	7	8
199	448227.61	1235553.91	448227.61	1235553.91	Метод спутниковых геодезических измерений (определений)	0.1	Закрепление отсутствует
						-	
361	448421.52	1235651.82	448421.52	1235651.82	Метод спутниковых геодезических измерений (определений)	0.1	Закрепление отсутствует
362	448419.52	1235651.86	448419.52	1235651.86	Метод спутниковых геодезических измерений (определений)	0.1	Закрепление отсутствует
363	448419.49	1235649.86	448419.49	1235649.86	Метод спутниковых геодезических измерений (определений)	0.1	Закрепление отсутствует
360	448421.49	1235649.83	448421.49	1235649.83	Метод спутниковых геодезических измерений (определений)	0.1	Закрепление отсутствует
361	448421.52	1235651.82	448421.52	1235651.82	Метод спутниковых геодезических измерений (определений)	0.1	Закрепление отсутствует
2. Сведения о частях границ уточняемого земельного участка с кадастровым номером 34:33:010006:170 :							
Обозначение части границ		Горизонтальное проложение (S), м	Описание прохождения части границ	Сведения о согласовании местоположения границ (согласовано/спорное)			
от т.	до т.						
1	2	3	4	5			
199	200	149.49	-	-			
200	201	127.85	-	-			
201	202	114.92	-	-			
202	203	54.11	-	-			
203	204	72.01	-	-			
204	205	70.64	-	-			
205	993	528.95	-	-			

2. Сведения о частях границ уточняемого земельного участка с кадастровым номером 34:33:010006:170 :				
Обозначение части границ		Горизонтальное проложение (S), м	Описание прохождения части границ	Сведения о согласовании местоположения границ (согласовано/спорное)
от т.	до т.			
1	2	3	4	5
993	994	997.32	-	-
994	199	348.45	-	-
361	362	2.00	-	-
362	363	2.00	-	-
363	360	2.00	-	-
360	361	1.99	-	-
3. Сведения о характеристиках уточняемого земельного участка с кадастровым номером 34:33:010006:170 :				
№ п/п	Наименование характеристики		Значение характеристики	
1	2		3	
1.	Адрес земельного участка		Российская Федерация, Волгоградская область, район Чернышковский	
1.1.	Сведения о местоположении земельного участка (при отсутствии адреса) в структурированном в соответствии с федеральной информационной адресной системой виде		-	
1.2.	Дополнительные сведения о местоположении земельного участка		-	
2.	Площадь земельного участка ± величина погрешности определения (вычисления) площади ($P \pm \Delta P$), м ²		129024 ± 3143	
3.	Формула, примененная для расчета предельной допустимой погрешности определения площади земельного участка, с подставленными значениями и итоговые (вычисленные) значения (ΔP), м ²		$\Delta P = 3.5 * M_t * \sqrt{P} = 3.5 * 2,5 * \sqrt{129024} = 3143$	
4.	Площадь земельного участка согласно сведениям Единого государственного реестра недвижимости (Р _{кад}), м ²		121000	
5.	Оценка расхождения Р и Р _{кад} (Р - Р _{кад}), м ²		8024	
6.	Предельные минимальный и максимальный размеры земельного участка (Р _{мин} и Р _{макс}), м ²		- -	
7.	Кадастровый номер или иной государственный учетный номер (инвентарный) объекта недвижимости, расположенного на земельном участке		-	
8.	Вид (виды) разрешенного использования		Для сельскохозяйственного производства	
8.1.	Дополнительные сведения об использовании земельного участка		-	
9.	Сведения о земельных участках (землях общего пользования, территории общего пользования), посредством которых обеспечивается доступ		Земли общего пользования	
10.	Иные сведения		-	
4. Пояснения к сведениям об уточняемом земельном участке с кадастровым номером 34:33:010006:170 :				
1.	-			

Сведения об уточняемых земельных участках, необходимые для исправления реестровых ошибок в сведениях о местоположении их границ

**1. Сведения о характерных точках границ уточняемого земельного участка
с кадастровым номером 34:33:010006:194 :**

Система координат МСК-34, зона 1

Зона № 1

Обозначение характерных точек границ	Координаты, м				Метод определения координат	Формулы, примененные для расчета средней квадратической погрешности определения координат характерных точек границ (Mt), с подставленными в такие формулы значениями и итоговые (вычисленные) значения Mt, м	Описание закрепле ния точки
	содержатся в Едином государственном реестре недвижимости		определены в результате выполнения комплексных кадастровых работ				
	X	Y	X	Y			
1	2	3	4	5	6	7	8
945	450295.14	1243051.10	450295.14	1243051.10	Метод спутниковых геодезических измерений (определений)	0.1	Закрепление отсутствует
943	450235.39	1243131.33	450235.39	1243131.33	Метод спутниковых геодезических измерений (определений)	0.1	Закрепление отсутствует
933	450075.70	1243009.61	450075.70	1243009.61	Метод спутниковых геодезических измерений (определений)	0.1	Закрепление отсутствует
995	450135.91	1242929.75	450135.91	1242929.75	Метод спутниковых геодезических измерений (определений)	0.1	Закрепление отсутствует
945	450295.14	1243051.10	450295.14	1243051.10	Метод спутниковых геодезических измерений (определений)	0.1	Закрепление отсутствует

**2. Сведения о частях границ уточняемого земельного участка
с кадастровым номером 34:33:010006:194 :**

Обозначение части границ		Горизонтальное проложение (S), м	Описание прохождения части границ	Сведения о согласовании местоположения границ (согласовано/спорное)
от т.	до т.			
1	2	3	4	5
945	943	100.03	-	-
943	933	200.79	-	-
933	995	100.01	-	-
995	945	200.20	-	-

3. Сведения о характеристиках уточняемого земельного участка с кадастровым номером 34:33:010006:194 :		
№ п/п	Наименование характеристики	Значение характеристики
1	2	3
1.	Адрес земельного участка	Российская Федерация, 404462, Волгоградская область, район Чернышковский, рабочий поселок Чернышковский, улица Волгоградская, дом 32
1.1.	Сведения о местоположении земельного участка (при отсутствии адреса) в структурированном в соответствии с федеральной информационной адресной системой виде	-
1.2.	Дополнительные сведения о местоположении земельного участка	-
2.	Площадь земельного участка \pm величина погрешности определения (вычисления) площади ($P \pm \Delta P$), м2	20054 ± 248
3.	Формула, примененная для расчета предельной допустимой погрешности определения площади земельного участка, с подставленными значениями и итоговые (вычисленные) значения (ΔP), м2	$\Delta P = 3.5 * M_t * \sqrt{P} = 3.5 * 0,5 * \sqrt{20054} = 248$
4.	Площадь земельного участка согласно сведениям Единого государственного реестра недвижимости (Ркад), м2	20050
5.	Оценка расхождения Р и Ркад ($P - P_{кад}$), м2	4
6.	Предельные минимальный и максимальный размеры земельного участка ($R_{мин}$ и $R_{макс}$), м2	- -
7.	Кадастровый номер или иной государственный учетный номер (инвентарный) объекта недвижимости, расположенного на земельном участке	-
8.	Вид (виды) разрешенного использования	предпринимательство
8.1.	Дополнительные сведения об использовании земельного участка	-
9.	Сведения о земельных участках (землях общего пользования, территории общего пользования), посредством которых обеспечивается доступ	Земли общего пользования
10.	Иные сведения	-
4. Пояснения к сведениям об уточняемом земельном участке с кадастровым номером 34:33:010006:194 :		
1.	-	

Сведения об уточняемых земельных участках, необходимые для исправления реестровых ошибок в сведениях о местоположении их границ

1. Сведения о характерных точках границ уточняемого земельного участка с кадастровым номером 34:33:010006:222 :

Система координат МСК-34, зона 1

Зона № 1

Обозначение характерных точек границ	Координаты, м				Метод определения координат	Формулы, примененные для расчета средней квадратической погрешности определения координат характерных точек границ (Mt), с подставленными в такие формулы значениями и итоговые (вычисленные) значения Mt, м	Описание закрепле ния точки
	содержатся в Едином государственном реестре недвижимости		определены в результате выполнения комплексных кадастровых работ				
	X	Y	X	Y			
1	2	3	4	5	6	7	8
996	448445.28	1229795.78	448445.28	1229795.78	Метод спутниковых геодезических измерений (определений)	0.1	Закрепление отсутствует
997	448457.52	1229830.41	448457.52	1229830.41	Метод спутниковых геодезических измерений (определений)	0.1	Закрепление отсутствует
998	448456.91	1230746.22	448456.91	1230746.22	Метод спутниковых геодезических измерений (определений)	0.1	Закрепление отсутствует
999	448457.55	1232096.07	448457.55	1232096.07	Метод спутниковых геодезических измерений (определений)	0.1	Закрепление отсутствует
1000	448448.54	1232249.05	448448.54	1232249.05	Метод спутниковых геодезических измерений (определений)	0.1	Закрепление отсутствует
1001	448383.21	1232346.21	448383.21	1232346.21	Метод спутниковых геодезических измерений (определений)	0.1	Закрепление отсутствует
903	448397.70	1233896.61	448397.70	1233896.61	Метод спутниковых геодезических измерений (определений)	0.1	Закрепление отсутствует
906	448393.61	1233886.33	448393.61	1233886.33	Метод спутниковых геодезических измерений (определений)	0.1	Закрепление отсутствует
1002	448379.20	1232345.00	448379.20	1232345.00	Метод спутниковых геодезических измерений (определений)	0.1	Закрепление отсутствует

1. Сведения о характерных точках границ уточняемого земельного участка с кадастровым номером 34:33:010006:222 :							
Система координат МСК-34, зона 1						Зона № 1	
Обозначение характерных точек границ	Координаты, м				Метод определения координат	Формулы, примененные для расчета средней квадратической погрешности определения координат характерных точек границ (Mt), с подставленными в такие формулы значениями и итоговые (вычисленные) значения Mt, м	Описание закрепле ния точки
	содержатся в Едином государственном реестре недвижимости		определены в результате выполнения комплексных кадастровых работ				
	X	Y	X	Y			
1	2	3	4	5	6	7	8
1003	448444.61	1232247.73	448444.61	1232247.73	Метод спутниковых геодезических измерений (определений)	0.1	Закрепление отсутствует
1004	448453.54	1232095.95	448453.54	1232095.95	Метод спутниковых геодезических измерений (определений)	0.1	Закрепление отсутствует
1005	448452.91	1230746.22	448452.91	1230746.22	Метод спутниковых геодезических измерений (определений)	0.1	Закрепление отсутствует
1006	448453.52	1229831.10	448453.52	1229831.10	Метод спутниковых геодезических измерений (определений)	0.1	Закрепление отсутствует
1007	448441.69	1229797.63	448441.69	1229797.63	Метод спутниковых геодезических измерений (определений)	0.1	Закрепление отсутствует
996	448445.28	1229795.78	448445.28	1229795.78	Метод спутниковых геодезических измерений (определений)	0.1	Закрепление отсутствует
2. Сведения о частях границ уточняемого земельного участка с кадастровым номером 34:33:010006:222 :							
Обозначение части границ		Горизонтальное проложение (S), м	Описание прохождения части границ	Сведения о согласовании местоположения границ (согласовано/спорное)			
от т.	до т.						
1	2	3	4	5			
996	997	36.73	-	-			
997	998	915.81	-	-			
998	999	1349.85	-	-			
999	1000	153.25	-	-			
1000	1001	117.08	-	-			
1001	903	1550.47	-	-			
903	906	11.06	-	-			
906	1002	1541.40	-	-			

2. Сведения о частях границ уточняемого земельного участка с кадастровым номером 34:33:010006:222 :				
Обозначение части границ		Горизонтальное проложение (S), м	Описание прохождения части границ	Сведения о согласовании местоположения границ (согласовано/спорное)
от т.	до т.			
1	2	3	4	5
1002	1003	117.22	-	-
1003	1004	152.04	-	-
1004	1005	1349.73	-	-
1005	1006	915.12	-	-
1006	1007	35.50	-	-
1007	996	4.04	-	-
3. Сведения о характеристиках уточняемого земельного участка с кадастровым номером 34:33:010006:222 :				
№ п/п	Наименование характеристики		Значение характеристики	
1	2		3	
1.	Адрес земельного участка		Российская Федерация, Волгоградская область, район Чернышковский, рабочий поселок Чернышковский	
1.1.	Сведения о местоположении земельного участка (при отсутствии адреса) в структурированном в соответствии с федеральной информационной адресной системой виде		-	
1.2.	Дополнительные сведения о местоположении земельного участка		-	
2.	Площадь земельного участка ± величина погрешности определения (вычисления) площади (P ± ΔP), м2		16470 ± 1123	
3.	Формула, примененная для расчета предельной допустимой погрешности определения площади земельного участка, с подставленными значениями и итоговые (вычисленные) значения (ΔP), м2		ΔP=3.5*Мi*√P=3.5*2,5*√16470=1123	
4.	Площадь земельного участка согласно сведениям Единого государственного реестра недвижимости (Ркад), м2		16470	
5.	Оценка расхождения Р и Ркад (Р - Ркад), м2		-	
6.	Предельные минимальный и максимальный размеры земельного участка (Рмин и Рмакс), м2		- -	
7.	Кадастровый номер или иной государственный учетный номер (инвентарный) объекта недвижимости, расположенного на земельном участке		-	
8.	Вид (виды) разрешенного использования		под объекты ВОКЛ "Фрагмент транспортной сети ОАО "МСС-Поволжье"	
8.1.	Дополнительные сведения об использовании земельного участка		-	
9.	Сведения о земельных участках (землях общего пользования, территории общего пользования), посредством которых обеспечивается доступ		Земли общего пользования	
10.	Иные сведения		-	
4. Пояснения к сведениям об уточняемом земельном участке с кадастровым номером 34:33:010006:222 :				
1.	-			

Сведения об уточняемых земельных участках, необходимые для исправления реестровых ошибок в сведениях о местоположении их границ

**1. Сведения о характерных точках границ уточняемого земельного участка
с кадастровым номером 34:33:010006:223 :**

Система координат МСК-34, зона 1

Зона № 1

Обозначение характерных точек границ	Координаты, м				Метод определения координат	Формулы, примененные для расчета средней квадратической погрешности определения координат характерных точек границ (Mt), с подставленными в такие формулы значениями и итоговые (вычисленные) значения Mt, м	Описание закрепле ния точки
	содержатся в Едином государственном реестре недвижимости		определены в результате выполнения комплексных кадастровых работ				
	X	Y	X	Y			
1	2	3	4	5	6	7	8
1008	448384.24	1239149.10	448384.24	1239149.10	Метод спутниковых геодезических измерений (определений)	0.1	Закрепление отсутствует
1009	448383.74	1239173.40	448383.74	1239173.40	Метод спутниковых геодезических измерений (определений)	0.1	Закрепление отсутствует
1010	448379.71	1239174.84	448379.71	1239174.84	Метод спутниковых геодезических измерений (определений)	0.1	Закрепление отсутствует
1011	448380.22	1239150.18	448380.22	1239150.18	Метод спутниковых геодезических измерений (определений)	0.1	Закрепление отсутствует
1008	448384.24	1239149.10	448384.24	1239149.10	Метод спутниковых геодезических измерений (определений)	0.1	Закрепление отсутствует

**2. Сведения о частях границ уточняемого земельного участка
с кадастровым номером 34:33:010006:223 :**

Обозначение части границ		Горизонтальное проложение (S), м	Описание прохождения части границ	Сведения о согласовании местоположения границ (согласовано/спорное)
от т.	до т.			
1	2	3	4	5
1008	1009	24.31	-	-
1009	1010	4.28	-	-
1010	1011	24.67	-	-
1011	1008	4.16	-	-

3. Сведения о характеристиках уточняемого земельного участка с кадастровым номером 34:33:010006:223 :		
№ п/п	Наименование характеристики	Значение характеристики
1	2	3
1.	Адрес земельного участка	Российская Федерация, Волгоградская область, район Чернышковский, рабочий поселок Чернышковский
1.1.	Сведения о местоположении земельного участка (при отсутствии адреса) в структурированном в соответствии с федеральной информационной адресной системой виде	-
1.2.	Дополнительные сведения о местоположении земельного участка	-
2.	Площадь земельного участка \pm величина погрешности определения (вычисления) площади ($P \pm \Delta P$), м2	98 ± 87
3.	Формула, примененная для расчета предельной допустимой погрешности определения площади земельного участка, с подставленными значениями и итоговые (вычисленные) значения (ΔP), м2	$\Delta P = 3.5 * M_t * \sqrt{P} = 3.5 * 2,5 * \sqrt{98} = 87$
4.	Площадь земельного участка согласно сведениям Единого государственного реестра недвижимости (Ркад), м2	98
5.	Оценка расхождения Р и Ркад ($P - P_{кад}$), м2	-
6.	Предельные минимальный и максимальный размеры земельного участка ($R_{мин}$ и $R_{макс}$), м2	- -
7.	Кадастровый номер или иной государственный учетный номер (инвентарный) объекта недвижимости, расположенного на земельном участке	-
8.	Вид (виды) разрешенного использования	Под объекты ВОКЛ " Фрагмент транспортной сети ОАО " МСС- Поволжье"
8.1.	Дополнительные сведения об использовании земельного участка	-
9.	Сведения о земельных участках (землях общего пользования, территории общего пользования), посредством которых обеспечивается доступ	Земли общего пользования
10.	Иные сведения	-
4. Пояснения к сведениям об уточняемом земельном участке с кадастровым номером 34:33:010006:223 :		
1.	-	

Сведения об уточняемых земельных участках, необходимые для исправления реестровых ошибок в сведениях о местоположении их границ

1. Сведения о характерных точках границ уточняемого земельного участка с кадастровым номером 34:33:010006:260 :

Система координат МСК-34, зона 1

Зона № 1

Обозначение характерных точек границ	Координаты, м				Метод определения координат	Формулы, примененные для расчета средней квадратической погрешности определения координат характерных точек границ (Mt), с подставленными в такие формулы значениями и итоговые (вычисленные) значения Mt, м	Описание закрепле ния точки
	содержатся в Едином государственном реестре недвижимости		определены в результате выполнения комплексных кадастровых работ				
	X	Y	X	Y			
1	2	3	4	5	6	7	8
1012	445585.56	1242698.46	445585.56	1242698.46	Метод спутниковых геодезических измерений (определений)	0.1	Закрепление отсутствует
1013	446125.39	1244028.36	446125.39	1244028.36	Метод спутниковых геодезических измерений (определений)	0.1	Закрепление отсутствует
1014	445751.28	1244060.94	445751.28	1244060.94	Метод спутниковых геодезических измерений (определений)	0.1	Закрепление отсутствует
1015	445423.23	1243279.62	445423.23	1243279.62	Метод спутниковых геодезических измерений (определений)	0.1	Закрепление отсутствует
1016	445495.32	1243260.01	445495.32	1243260.01	Метод спутниковых геодезических измерений (определений)	0.1	Закрепление отсутствует
1017	445435.01	1243238.60	445435.01	1243238.60	Метод спутниковых геодезических измерений (определений)	0.1	Закрепление отсутствует
1018	445412.91	1243251.70	445412.91	1243251.70	Метод спутниковых геодезических измерений (определений)	0.1	Закрепление отсутствует
1019	445260.90	1242833.25	445260.90	1242833.25	Метод спутниковых геодезических измерений (определений)	0.1	Закрепление отсутствует
1012	445585.56	1242698.46	445585.56	1242698.46	Метод спутниковых геодезических измерений (определений)	0.1	Закрепление отсутствует

2. Сведения о частях границ уточняемого земельного участка с кадастровым номером 34:33:010006:260 :				
Обозначение части границ		Горизонтальное проложение (S), м	Описание прохождения части границ	Сведения о согласовании местоположения границ (согласовано/спорное)
от т.	до т.			
1	2	3	4	5
1012	1013	1435.29	-	-
1013	1014	375.53	-	-
1014	1015	847.39	-	-
1015	1016	74.71	-	-
1016	1017	64.00	-	-
1017	1018	25.69	-	-
1018	1019	445.20	-	-
1019	1012	351.53	-	-
3. Сведения о характеристиках уточняемого земельного участка с кадастровым номером 34:33:010006:260 :				
№ п/п	Наименование характеристики		Значение характеристики	
1	2		3	
1.	Адрес земельного участка		Российская Федерация, Волгоградская область, район Чернышковский	
1.1.	Сведения о местоположении земельного участка (при отсутствии адреса) в структурированном в соответствии с федеральной информационной адресной системой виде		-	
1.2.	Дополнительные сведения о местоположении земельного участка		-	
2.	Площадь земельного участка ± величина погрешности определения (вычисления) площади (Р ± ΔР), м2		497996 ± 6175	
3.	Формула, примененная для расчета предельной допустимой погрешности определения площади земельного участка, с подставленными значениями и итоговые (вычисленные) значения (ΔР), м2		ΔР=3.5*Мт*√Р=3.5*2,5*√497996=6175	
4.	Площадь земельного участка согласно сведениям Единого государственного реестра недвижимости (Ркад), м2		498000	
5.	Оценка расхождения Р и Ркад (Р - Ркад), м2		4	
6.	Предельные минимальный и максимальный размеры земельного участка (Рмин и Рмакс), м2		- -	
7.	Кадастровый номер или иной государственный учетный номер (инвентарный) объекта недвижимости, расположенного на земельном участке		-	
8.	Вид (виды) разрешенного использования		Земли сельскохозяйственного использования	
8.1.	Дополнительные сведения об использовании земельного участка		-	
9.	Сведения о земельных участках (землях общего пользования, территории общего пользования), посредством которых обеспечивается доступ		Земли общего пользования	
10.	Иные сведения		-	
4. Пояснения к сведениям об уточняемом земельном участке с кадастровым номером 34:33:010006:260 :				
1.	-			

Сведения об уточняемых земельных участках, необходимые для исправления реестровых ошибок в сведениях о местоположении их границ

**1. Сведения о характерных точках границ уточняемого земельного участка
с кадастровым номером 34:33:010006:275 :**

Система координат МСК-34, зона 1

Зона № 1

Обозначение характерных точек границ	Координаты, м				Метод определения координат	Формулы, примененные для расчета средней квадратической погрешности определения координат характерных точек границ (Mt), с подставленными в такие формулы значениями и итоговые (вычисленные) значения Mt, м	Описание закрепле ния точки
	содержатся в Едином государственном реестре недвижимости		определены в результате выполнения комплексных кадастровых работ				
	X	Y	X	Y			
1	2	3	4	5	6	7	8
773	443905.00	1241830.01	443905.00	1241830.01	Метод спутниковых геодезических измерений (определений)	0.1	Закрепление отсутствует
772	443884.00	1241798.00	443884.00	1241798.00	Метод спутниковых геодезических измерений (определений)	0.1	Закрепление отсутствует
963	444164.86	1241678.47	444164.86	1241678.47	Метод спутниковых геодезических измерений (определений)	0.1	Закрепление отсутствует
962	444244.88	1241885.89	444244.88	1241885.89	Метод спутниковых геодезических измерений (определений)	0.1	Закрепление отсутствует
769	443975.01	1242000.00	443975.01	1242000.00	Метод спутниковых геодезических измерений (определений)	0.1	Закрепление отсутствует
768	443960.00	1241955.00	443960.00	1241955.00	Метод спутниковых геодезических измерений (определений)	0.1	Закрепление отсутствует
1020	443850.89	1242081.17	443850.89	1242081.17	Метод спутниковых геодезических измерений (определений)	0.1	Закрепление отсутствует
1021	443796.51	1241952.38	443796.51	1241952.38	Метод спутниковых геодезических измерений (определений)	0.1	Закрепление отсутствует
773	443905.00	1241830.01	443905.00	1241830.01	Метод спутниковых геодезических измерений (определений)	0.1	Закрепление отсутствует

2. Сведения о частях границ уточняемого земельного участка с кадастровым номером 34:33:010006:275 :				
Обозначение части границ		Горизонтальное проложение (S), м	Описание прохождения части границ	Сведения о согласовании местоположения границ (согласовано/спорное)
от т.	до т.			
1	2	3	4	5
773	772	38.28	-	-
772	963	305.24	-	-
963	962	222.32	-	-
962	769	293.00	-	-
769	768	47.44	-	-
768	1020	166.80	-	-
1020	1021	139.80	-	-
1021	773	163.54	-	-
3. Сведения о характеристиках уточняемого земельного участка с кадастровым номером 34:33:010006:275 :				
№ п/п	Наименование характеристики		Значение характеристики	
1	2		3	
1.	Адрес земельного участка		Российская Федерация, Волгоградская область, район Чернышковский, рабочий поселок Чернышковский	
1.1.	Сведения о местоположении земельного участка (при отсутствии адреса) в структурированном в соответствии с федеральной информационной адресной системой виде		-	
1.2.	Дополнительные сведения о местоположении земельного участка		-	
2.	Площадь земельного участка ± величина погрешности определения (вычисления) площади (P ± ΔP), м2		85998 ± 2566	
3.	Формула, примененная для расчета предельной допустимой погрешности определения площади земельного участка, с подставленными значениями и итоговые (вычисленные) значения (ΔP), м2		ΔP=3.5*Mt*√P=3.5*2,5*√85998=2566	
4.	Площадь земельного участка согласно сведениям Единого государственного реестра недвижимости (Ркад), м2		86000	
5.	Оценка расхождения P и Ркад (P - Ркад), м2		2	
6.	Предельные минимальный и максимальный размеры земельного участка (Рмин и Рмакс), м2		- -	
7.	Кадастровый номер или иной государственный учетный номер (инвентарный) объекта недвижимости, расположенного на земельном участке		-	
8.	Вид (виды) разрешенного использования		Земли сельскохозяйственного использования	
8.1.	Дополнительные сведения об использовании земельного участка		-	
9.	Сведения о земельных участках (землях общего пользования, территории общего пользования), посредством которых обеспечивается доступ		Земли общего пользования	
10.	Иные сведения		-	
4. Пояснения к сведениям об уточняемом земельном участке с кадастровым номером 34:33:010006:275 :				
1.	-			

Сведения об уточняемых земельных участках, необходимые для исправления реестровых ошибок в сведениях о местоположении их границ

**1. Сведения о характерных точках границ уточняемого земельного участка
с кадастровым номером 34:33:010006:296 :**

Система координат МСК-34, зона 1

Зона № 1

Обозначение характерных точек границ	Координаты, м				Метод определения координат	Формулы, примененные для расчета средней квадратической погрешности определения координат характерных точек границ (Mt), с подставленными в такие формулы значениями и итоговые (вычисленные) значения Mt, м	Описание закрепле ния точки
	содержатся в Едином государственном реестре недвижимости		определены в результате выполнения комплексных кадастровых работ				
	X	Y	X	Y			
1	2	3	4	5	6	7	8
933	450075.70	1243009.61	450075.70	1243009.61	Метод спутниковых геодезических измерений (определений)	0.1	Закрепление отсутствует
1022	449994.89	1242948.03	449994.89	1242948.03	Метод спутниковых геодезических измерений (определений)	0.1	Закрепление отсутствует
1023	450056.78	1242869.18	450056.78	1242869.18	Метод спутниковых геодезических измерений (определений)	0.1	Закрепление отсутствует
995	450135.91	1242929.75	450135.91	1242929.75	Метод спутниковых геодезических измерений (определений)	0.1	Закрепление отсутствует
933	450075.70	1243009.61	450075.70	1243009.61	Метод спутниковых геодезических измерений (определений)	0.1	Закрепление отсутствует

**2. Сведения о частях границ уточняемого земельного участка
с кадастровым номером 34:33:010006:296 :**

Обозначение части границ		Горизонтальное проложение (S), м	Описание прохождения части границ	Сведения о согласовании местоположения границ (согласовано/спорное)
от т.	до т.			
1	2	3	4	5
933	1022	101.60	-	-
1022	1023	100.24	-	-
1023	995	99.65	-	-
995	933	100.01	-	-

3. Сведения о характеристиках уточняемого земельного участка с кадастровым номером 34:33:010006:296 :		
№ п/п	Наименование характеристики	Значение характеристики
1	2	3
1.	Адрес земельного участка	Российская Федерация, Волгоградская область, район Чернышковский, рабочий поселок Чернышковский
1.1.	Сведения о местоположении земельного участка (при отсутствии адреса) в структурированном в соответствии с федеральной информационной адресной системой виде	-
1.2.	Дополнительные сведения о местоположении земельного участка	-
2.	Площадь земельного участка \pm величина погрешности определения (вычисления) площади ($P \pm \Delta P$), м2	10075 ± 176
3.	Формула, примененная для расчета предельной допустимой погрешности определения площади земельного участка, с подставленными значениями и итоговые (вычисленные) значения (ΔP), м2	$\Delta P = 3.5 * M_t * \sqrt{P} = 3.5 * 0,5 * \sqrt{10075} = 176$
4.	Площадь земельного участка согласно сведениям Единого государственного реестра недвижимости (Ркад), м2	10075
5.	Оценка расхождения Р и Ркад ($P - P_{кад}$), м2	-
6.	Предельные минимальный и максимальный размеры земельного участка ($R_{мин}$ и $R_{макс}$), м2	- -
7.	Кадастровый номер или иной государственный учетный номер (инвентарный) объекта недвижимости, расположенного на земельном участке	-
8.	Вид (виды) разрешенного использования	Под объекты ООО "П-сервис"
8.1.	Дополнительные сведения об использовании земельного участка	-
9.	Сведения о земельных участках (землях общего пользования, территории общего пользования), посредством которых обеспечивается доступ	Земли общего пользования
10.	Иные сведения	-
4. Пояснения к сведениям об уточняемом земельном участке с кадастровым номером 34:33:010006:296 :		
1.	-	

Сведения об уточняемых земельных участках, необходимые для исправления реестровых ошибок в сведениях о местоположении их границ

**1. Сведения о характерных точках границ уточняемого земельного участка
с кадастровым номером 34:33:010006:298 :**

Система координат МСК-34, зона 1

Зона № 1

Обозначение характерных точек границ	Координаты, м				Метод определения координат	Формулы, примененные для расчета средней квадратической погрешности определения координат характерных точек границ (Mt), с подставленными в такие формулы значениями и итоговые (вычисленные) значения Mt, м	Описание закрепле ния точки
	содержатся в Едином государственном реестре недвижимости		определены в результате выполнения комплексных кадастровых работ				
	X	Y	X	Y			
1	2	3	4	5	6	7	8
1024	449384.26	1242373.28	449384.26	1242373.28	Метод спутниковых геодезических измерений (определений)	0.1	Закрепление отсутствует
1025	449551.73	1242501.05	449551.73	1242501.05	Метод спутниковых геодезических измерений (определений)	0.1	Закрепление отсутствует
1026	449477.40	1242616.67	449477.40	1242616.67	Метод спутниковых геодезических измерений (определений)	0.1	Закрепление отсутствует
1027	449339.76	1242593.73	449339.76	1242593.73	Метод спутниковых геодезических измерений (определений)	0.1	Закрепление отсутствует
1024	449384.26	1242373.28	449384.26	1242373.28	Метод спутниковых геодезических измерений (определений)	0.1	Закрепление отсутствует

**2. Сведения о частях границ уточняемого земельного участка
с кадастровым номером 34:33:010006:298 :**

Обозначение части границ		Горизонтальное проложение (S), м	Описание прохождения части границ	Сведения о согласовании местоположения границ (согласовано/спорное)
от т.	до т.			
1	2	3	4	5
1024	1025	210.65	-	-
1025	1026	137.45	-	-
1026	1027	139.54	-	-
1027	1024	224.90	-	-

3. Сведения о характеристиках уточняемого земельного участка с кадастровым номером 34:33:010006:298 :		
№ п/п	Наименование характеристики	Значение характеристики
1	2	3
1.	Адрес земельного участка	Российская Федерация, Волгоградская область, район Чернышковский, рабочий поселок Чернышковский
1.1.	Сведения о местоположении земельного участка (при отсутствии адреса) в структурированном в соответствии с федеральной информационной адресной системой виде	-
1.2.	Дополнительные сведения о местоположении земельного участка	-
2.	Площадь земельного участка \pm величина погрешности определения (вычисления) площади ($P \pm \Delta P$), м2	30112 ± 1518
3.	Формула, примененная для расчета предельной допустимой погрешности определения площади земельного участка, с подставленными значениями и итоговые (вычисленные) значения (ΔP), м2	$\Delta P = 3.5 * M_t * \sqrt{P} = 3.5 * 2,5 * \sqrt{30112} = 1518$
4.	Площадь земельного участка согласно сведениям Единого государственного реестра недвижимости (Ркад), м2	30112
5.	Оценка расхождения Р и Ркад ($P - P_{кад}$), м2	-
6.	Предельные минимальный и максимальный размеры земельного участка ($R_{мин}$ и $R_{макс}$), м2	- -
7.	Кадастровый номер или иной государственный учетный номер (инвентарный) объекта недвижимости, расположенного на земельном участке	-
8.	Вид (виды) разрешенного использования	Для ведения садоводства
8.1.	Дополнительные сведения об использовании земельного участка	-
9.	Сведения о земельных участках (землях общего пользования, территории общего пользования), посредством которых обеспечивается доступ	Земли общего пользования
10.	Иные сведения	-
4. Пояснения к сведениям об уточняемом земельном участке с кадастровым номером 34:33:010006:298 :		
1.	-	

Сведения об уточняемых земельных участках, необходимые для исправления реестровых ошибок в сведениях о местоположении их границ

**1. Сведения о характерных точках границ уточняемого земельного участка
с кадастровым номером 34:33:010006:308 :**

Система координат МСК-34, зона 1

Зона № 1

Обозначение характерных точек границ	Координаты, м				Метод определения координат	Формулы, примененные для расчета средней квадратической погрешности определения координат характерных точек границ (Mt), с подставленными в такие формулы значениями и итоговые (вычисленные) значения Mt, м	Описание закрепле ния точки
	содержатся в Едином государственном реестре недвижимости		определены в результате выполнения комплексных кадастровых работ				
	X	Y	X	Y			
1	2	3	4	5	6	7	8
1028	446995.70	1243708.31	446995.70	1243708.31	Метод спутниковых геодезических измерений (определений)	0.1	Закрепление отсутствует
1029	446995.80	1243709.31	446995.80	1243709.31	Метод спутниковых геодезических измерений (определений)	0.1	Закрепление отсутствует
1030	446994.80	1243709.42	446994.80	1243709.42	Метод спутниковых геодезических измерений (определений)	0.1	Закрепление отсутствует
1031	446994.71	1243708.41	446994.71	1243708.41	Метод спутниковых геодезических измерений (определений)	0.1	Закрепление отсутствует
1028	446995.70	1243708.31	446995.70	1243708.31	Метод спутниковых геодезических измерений (определений)	0.1	Закрепление отсутствует

**2. Сведения о частях границ уточняемого земельного участка
с кадастровым номером 34:33:010006:308 :**

Обозначение части границ		Горизонтальное проложение (S), м	Описание прохождения части границ	Сведения о согласовании местоположения границ (согласовано/спорное)
от т.	до т.			
1	2	3	4	5
1028	1029	1.00	-	-
1029	1030	1.01	-	-
1030	1031	1.01	-	-
1031	1028	1.00	-	-

3. Сведения о характеристиках уточняемого земельного участка с кадастровым номером 34:33:010006:308 :

№ п/п	Наименование характеристики	Значение характеристики
1	2	3
1.	Адрес земельного участка	Российская Федерация, Волгоградская область, район Чернышковский, рабочий поселок Чернышковский
1.1.	Сведения о местоположении земельного участка (при отсутствии адреса) в структурированном в соответствии с федеральной информационной адресной системой виде	-
1.2.	Дополнительные сведения о местоположении земельного участка	-
2.	Площадь земельного участка \pm величина погрешности определения (вычисления) площади ($P \pm \Delta P$), м ²	1 ± 2
3.	Формула, примененная для расчета предельной допустимой погрешности определения площади земельного участка, с подставленными значениями и итоговые (вычисленные) значения (ΔP), м ²	$\Delta P = 3.5 * M_t * \sqrt{P} = 3.5 * 0,5 * \sqrt{1} = 2$
4.	Площадь земельного участка согласно сведениям Единого государственного реестра недвижимости (Р _{кад}), м ²	1
5.	Оценка расхождения Р и Р _{кад} (Р - Р _{кад}), м ²	-
6.	Предельные минимальный и максимальный размеры земельного участка (Р _{мин} и Р _{макс}), м ²	- -
7.	Кадастровый номер или иной государственный учетный номер (инвентарный) объекта недвижимости, расположенного на земельном участке	-
8.	Вид (виды) разрешенного использования	для эксплуатации наземных сооружений объекта «Газопровод межпоселковый к х. Волоцкий Чернышковского района Волгоградской области»
8.1.	Дополнительные сведения об использовании земельного участка	-
9.	Сведения о земельных участках (землях общего пользования, территории общего пользования), посредством которых обеспечивается доступ	Земли общего пользования
10.	Иные сведения	-

4. Пояснения к сведениям об уточняемом земельном участке с кадастровым номером 34:33:010006:308 :

1.	-

Сведения об уточняемых земельных участках, необходимые для исправления реестровых ошибок в сведениях о местоположении их границ

**1. Сведения о характерных точках границ уточняемого земельного участка
с кадастровым номером 34:33:010006:424 :**

Система координат МСК-34, зона 1

Зона № 1

Обозначение характерных точек границ	Координаты, м				Метод определения координат	Формулы, примененные для расчета средней квадратической погрешности определения координат характерных точек границ (Mt), с подставленными в такие формулы значениями и итоговые (вычисленные) значения Mt, м	Описание закрепле ния точки
	содержатся в Едином государственном реестре недвижимости		определены в результате выполнения комплексных кадастровых работ				
	X	Y	X	Y			
1	2	3	4	5	6	7	8
497	448574.21	1239131.19	448574.21	1239131.19	Метод спутниковых геодезических измерений (определений)	0.1	Закрепление отсутствует
496	448574.79	1239215.75	448574.79	1239215.75	Метод спутниковых геодезических измерений (определений)	0.1	Закрепление отсутствует
495	447758.33	1239544.12	447758.33	1239544.12	Метод спутниковых геодезических измерений (определений)	0.1	Закрепление отсутствует
494	446995.07	1239851.19	446995.07	1239851.19	Метод спутниковых геодезических измерений (определений)	0.1	Закрепление отсутствует
469	446970.83	1239755.83	446970.83	1239755.83	Метод спутниковых геодезических измерений (определений)	0.1	Закрепление отсутствует
105	446980.06	1239754.03	446980.06	1239754.03	Метод спутниковых геодезических измерений (определений)	0.1	Закрепление отсутствует
104	446992.72	1239751.13	446992.72	1239751.13	Метод спутниковых геодезических измерений (определений)	0.1	Закрепление отсутствует
103	447006.33	1239747.14	447006.33	1239747.14	Метод спутниковых геодезических измерений (определений)	0.1	Закрепление отсутствует
102	447018.90	1239742.63	447018.90	1239742.63	Метод спутниковых геодезических измерений (определений)	0.1	Закрепление отсутствует

1. Сведения о характерных точках границ уточняемого земельного участка с кадастровым номером 34:33:010006:424 :							
Система координат МСК-34, зона 1						Зона № 1	
Обозначение характерных точек границ	Координаты, м				Метод определения координат	Формулы, примененные для расчета средней квадратической погрешности определения координат характерных точек границ (Mt), с подставленными в такие формулы значениями и итоговые (вычисленные) значения Mt, м	Описание закрепле ния точки
	содержатся в Едином государственном реестре недвижимости		определены в результате выполнения комплексных кадастровых работ				
	X	Y	X	Y			
1	2	3	4	5	6	7	8
101	447031.89	1239737.49	447031.89	1239737.49	Метод спутниковых геодезических измерений (определений)	0.1	Закрепление отсутствует
100	447044.01	1239732.14	447044.01	1239732.14	Метод спутниковых геодезических измерений (определений)	0.1	Закрепление отсутствует
99	447055.15	1239726.97	447055.15	1239726.97	Метод спутниковых геодезических измерений (определений)	0.1	Закрепление отсутствует
98	447066.64	1239721.76	447066.64	1239721.76	Метод спутниковых геодезических измерений (определений)	0.1	Закрепление отсутствует
97	447332.75	1239599.29	447332.75	1239599.29	Метод спутниковых геодезических измерений (определений)	0.1	Закрепление отсутствует
96	447555.48	1239498.35	447555.48	1239498.35	Метод спутниковых геодезических измерений (определений)	0.1	Закрепление отсутствует
95	447573.39	1239490.47	447573.39	1239490.47	Метод спутниковых геодезических измерений (определений)	0.1	Закрепление отсутствует
94	447606.05	1239475.95	447606.05	1239475.95	Метод спутниковых геодезических измерений (определений)	0.1	Закрепление отсутствует
93	447632.23	1239464.61	447632.23	1239464.61	Метод спутниковых геодезических измерений (определений)	0.1	Закрепление отсутствует
92	447654.55	1239455.10	447654.55	1239455.10	Метод спутниковых геодезических измерений (определений)	0.1	Закрепление отсутствует

1. Сведения о характерных точках границ уточняемого земельного участка с кадастровым номером 34:33:010006:424 :							
Система координат МСК-34, зона 1						Зона № 1	
Обозначение характерных точек границ	Координаты, м				Метод определения координат	Формулы, примененные для расчета средней квадратической погрешности определения координат характерных точек границ (Mt), с подставленными в такие формулы значениями и итоговые (вычисленные) значения Mt, м	Описание закрепле ния точки
	содержатся в Едином государственном реестре недвижимости		определены в результате выполнения комплексных кадастровых работ				
	X	Y	X	Y			
1	2	3	4	5	6	7	8
91	447671.79	1239447.79	447671.79	1239447.79	Метод спутниковых геодезических измерений (определений)	0.1	Закрепление отсутствует
90	447684.99	1239442.50	447684.99	1239442.50	Метод спутниковых геодезических измерений (определений)	0.1	Закрепление отсутствует
89	447697.39	1239437.62	447697.39	1239437.62	Метод спутниковых геодезических измерений (определений)	0.1	Закрепление отсутствует
88	447710.67	1239433.18	447710.67	1239433.18	Метод спутниковых геодезических измерений (определений)	0.1	Закрепление отсутствует
87	447723.15	1239428.71	447723.15	1239428.71	Метод спутниковых геодезических измерений (определений)	0.1	Закрепление отсутствует
86	447736.42	1239424.13	447736.42	1239424.13	Метод спутниковых геодезических измерений (определений)	0.1	Закрепление отсутствует
85	447749.71	1239419.50	447749.71	1239419.50	Метод спутниковых геодезических измерений (определений)	0.1	Закрепление отсутствует
84	448320.87	1239218.22	448320.87	1239218.22	Метод спутниковых геодезических измерений (определений)	0.1	Закрепление отсутствует
83	448533.09	1239144.12	448533.09	1239144.12	Метод спутниковых геодезических измерений (определений)	0.1	Закрепление отсутствует
497	448574.21	1239131.19	448574.21	1239131.19	Метод спутниковых геодезических измерений (определений)	0.1	Закрепление отсутствует

1. Сведения о характерных точках границ уточняемого земельного участка с кадастровым номером 34:33:010006:424 :

Система координат МСК-34, зона 1

Зона № 1

Обозначение характерных точек границ	Координаты, м				Метод определения координат	Формулы, примененные для расчета средней квадратической погрешности определения координат характерных точек границ (Mt), с подставленными в такие формулы значениями и итоговые (вычисленные) значения Mt, м	Описание закрепле ния точки
	содержатся в Едином государственном реестре недвижимости		определены в результате выполнения комплексных кадастровых работ				
	X	Y	X	Y			
1	2	3	4	5	6	7	8
						-	
1032	447030.26	1239813.93	447030.26	1239813.93	Метод спутниковых геодезических измерений (определений)	0.1	Закрепление отсутствует
1033	447030.38	1239813.61	447030.38	1239813.61	Метод спутниковых геодезических измерений (определений)	0.1	Закрепление отсутствует
1034	447030.05	1239813.50	447030.05	1239813.50	Метод спутниковых геодезических измерений (определений)	0.1	Закрепление отсутствует
1035	447029.94	1239813.82	447029.94	1239813.82	Метод спутниковых геодезических измерений (определений)	0.1	Закрепление отсутствует
1032	447030.26	1239813.93	447030.26	1239813.93	Метод спутниковых геодезических измерений (определений)	0.1	Закрепление отсутствует
						-	
1036	448417.10	1239240.35	448417.10	1239240.35	Метод спутниковых геодезических измерений (определений)	0.1	Закрепление отсутствует
341	448419.10	1239240.35	448419.10	1239240.35	Метод спутниковых геодезических измерений (определений)	0.1	Закрепление отсутствует
340	448419.11	1239238.35	448419.11	1239238.35	Метод спутниковых геодезических измерений (определений)	0.1	Закрепление отсутствует
343	448417.11	1239238.34	448417.11	1239238.34	Метод спутниковых геодезических измерений (определений)	0.1	Закрепление отсутствует

1. Сведения о характерных точках границ уточняемого земельного участка с кадастровым номером 34:33:010006:424 :

Система координат МСК-34, зона 1

Зона № 1

Обозначение характерных точек границ	Координаты, м				Метод определения координат	Формулы, примененные для расчета средней квадратической погрешности определения координат характерных точек границ (Mt), с подставленными в такие формулы значениями и итоговые (вычисленные) значения Mt, м	Описание закрепле ния точки
	содержатся в Едином государственном реестре недвижимости		определены в результате выполнения комплексных кадастровых работ				
	X	Y	X	Y			
1	2	3	4	5	6	7	8
1036	448417.10	1239240.35	448417.10	1239240.35	Метод спутниковых геодезических измерений (определений)	0.1	Закрепление отсутствует
						-	
1037	448456.19	1239210.01	448456.19	1239210.01	Метод спутниковых геодезических измерений (определений)	0.1	Закрепление отсутствует
257	448456.20	1239210.01	448456.20	1239210.01	Метод спутниковых геодезических измерений (определений)	0.1	Закрепление отсутствует
256	448456.25	1239208.01	448456.25	1239208.01	Метод спутниковых геодезических измерений (определений)	0.1	Закрепление отсутствует
259	448454.25	1239207.95	448454.25	1239207.95	Метод спутниковых геодезических измерений (определений)	0.1	Закрепление отсутствует
258	448454.20	1239209.95	448454.20	1239209.95	Метод спутниковых геодезических измерений (определений)	0.1	Закрепление отсутствует
1037	448456.19	1239210.01	448456.19	1239210.01	Метод спутниковых геодезических измерений (определений)	0.1	Закрепление отсутствует
						-	
262	448453.47	1239200.64	448453.47	1239200.64	Метод спутниковых геодезических измерений (определений)	0.1	Закрепление отсутствует
261	448455.46	1239200.60	448455.46	1239200.60	Метод спутниковых геодезических измерений (определений)	0.1	Закрепление отсутствует

1. Сведения о характерных точках границ уточняемого земельного участка с кадастровым номером 34:33:010006:424 :

Система координат МСК-34, зона 1

Зона № 1

Обозначение характерных точек границ	Координаты, м				Метод определения координат	Формулы, примененные для расчета средней квадратической погрешности определения координат характерных точек границ (Mt), с подставленными в такие формулы значениями и итоговые (вычисленные) значения Mt, м	Описание закрепле ния точки
	содержатся в Едином государственном реестре недвижимости		определены в результате выполнения комплексных кадастровых работ				
	X	Y	X	Y			
1	2	3	4	5	6	7	8
260	448455.42	1239198.60	448455.42	1239198.60	Метод спутниковых геодезических измерений (определений)	0.1	Закрепление отсутствует
263	448453.42	1239198.64	448453.42	1239198.64	Метод спутниковых геодезических измерений (определений)	0.1	Закрепление отсутствует
262	448453.47	1239200.64	448453.47	1239200.64	Метод спутниковых геодезических измерений (определений)	0.1	Закрепление отсутствует
						-	
266	448455.42	1239192.26	448455.42	1239192.26	Метод спутниковых геодезических измерений (определений)	0.1	Закрепление отсутствует
265	448457.42	1239192.20	448457.42	1239192.20	Метод спутниковых геодезических измерений (определений)	0.1	Закрепление отсутствует
264	448457.36	1239190.20	448457.36	1239190.20	Метод спутниковых геодезических измерений (определений)	0.1	Закрепление отсутствует
267	448455.36	1239190.26	448455.36	1239190.26	Метод спутниковых геодезических измерений (определений)	0.1	Закрепление отсутствует
266	448455.42	1239192.26	448455.42	1239192.26	Метод спутниковых геодезических измерений (определений)	0.1	Закрепление отсутствует
						-	
346	448450.33	1239177.97	448450.33	1239177.97	Метод спутниковых геодезических измерений (определений)	0.1	Закрепление отсутствует

1. Сведения о характерных точках границ уточняемого земельного участка с кадастровым номером 34:33:010006:424 :							
Система координат МСК-34, зона 1						Зона № 1	
Обозначение характерных точек границ	Координаты, м				Метод определения координат	Формулы, примененные для расчета средней квадратической погрешности определения координат характерных точек границ (Mt), с подставленными в такие формулы значениями и итоговые (вычисленные) значения Mt, м	Описание закрепле ния точки
	содержатся в Едином государственном реестре недвижимости		определены в результате выполнения комплексных кадастровых работ				
	X	Y	X	Y			
1	2	3	4	5	6	7	8
345	448452.33	1239177.95	448452.33	1239177.95	Метод спутниковых геодезических измерений (определений)	0.1	Закрепление отсутствует
344	448452.31	1239175.95	448452.31	1239175.95	Метод спутниковых геодезических измерений (определений)	0.1	Закрепление отсутствует
347	448450.31	1239175.97	448450.31	1239175.97	Метод спутниковых геодезических измерений (определений)	0.1	Закрепление отсутствует
346	448450.33	1239177.97	448450.33	1239177.97	Метод спутниковых геодезических измерений (определений)	0.1	Закрепление отсутствует
						-	
270	448453.33	1239175.31	448453.33	1239175.31	Метод спутниковых геодезических измерений (определений)	0.1	Закрепление отсутствует
269	448455.33	1239175.20	448455.33	1239175.20	Метод спутниковых геодезических измерений (определений)	0.1	Закрепление отсутствует
268	448455.22	1239173.20	448455.22	1239173.20	Метод спутниковых геодезических измерений (определений)	0.1	Закрепление отсутствует
1038	448453.22	1239173.32	448453.22	1239173.32	Метод спутниковых геодезических измерений (определений)	0.1	Закрепление отсутствует
270	448453.33	1239175.31	448453.33	1239175.31	Метод спутниковых геодезических измерений (определений)	0.1	Закрепление отсутствует
						-	

1. Сведения о характерных точках границ уточняемого земельного участка с кадастровым номером 34:33:010006:424 :

Система координат МСК-34, зона 1

Зона № 1

Обозначение характерных точек границ	Координаты, м				Метод определения координат	Формулы, примененные для расчета средней квадратической погрешности определения координат характерных точек границ (Mt), с подставленными в такие формулы значениями и итоговые (вычисленные) значения Mt, м	Описание закрепле ния точки
	содержатся в Едином государственном реестре недвижимости		определены в результате выполнения комплексных кадастровых работ				
	X	Y	X	Y			
1	2	3	4	5	6	7	8
1039	446987.20	1239810.33	446987.20	1239810.33	Метод спутниковых геодезических измерений (определений)	0.1	Закрепление отсутствует
						-	
1043	447001.68	1239843.15	447001.68	1239843.15	Метод спутниковых геодезических измерений (определений)	0.1	Закрепление отсутствует
1044	446998.13	1239823.41	446998.13	1239823.41	Метод спутниковых геодезических измерений (определений)	0.1	Закрепление отсутствует
1045	446992.29	1239824.67	446992.29	1239824.67	Метод спутниковых геодезических измерений (определений)	0.1	Закрепление отсутствует
1046	446995.93	1239844.25	446995.93	1239844.25	Метод спутниковых геодезических измерений (определений)	0.1	Закрепление отсутствует
1043	447001.68	1239843.15	447001.68	1239843.15	Метод спутниковых геодезических измерений (определений)	0.1	Закрепление отсутствует
						-	
1047	447007.37	1239831.94	447007.37	1239831.94	Метод спутниковых геодезических измерений (определений)	0.1	Закрепление отсутствует
1048	447007.40	1239830.94	447007.40	1239830.94	Метод спутниковых геодезических измерений (определений)	0.1	Закрепление отсутствует
1049	447006.41	1239830.91	447006.41	1239830.91	Метод спутниковых геодезических измерений (определений)	0.1	Закрепление отсутствует

1. Сведения о характерных точках границ уточняемого земельного участка с кадастровым номером 34:33:010006:424 :

Система координат МСК-34, зона 1

Зона № 1

Обозначение характерных точек границ	Координаты, м				Метод определения координат	Формулы, примененные для расчета средней квадратической погрешности определения координат характерных точек границ (Mt), с подставленными в такие формулы значениями и итоговые (вычисленные) значения Mt, м	Описание закрепле ния точки
	содержатся в Едином государственном реестре недвижимости		определены в результате выполнения комплексных кадастровых работ				
	X	Y	X	Y			
1	2	3	4	5	6	7	8
1050	447006.37	1239831.91	447006.37	1239831.91	Метод спутниковых геодезических измерений (определений)	0.1	Закрепление отсутствует
1047	447007.37	1239831.94	447007.37	1239831.94	Метод спутниковых геодезических измерений (определений)	0.1	Закрепление отсутствует
						-	
1051	447024.17	1239832.60	447024.17	1239832.60	Метод спутниковых геодезических измерений (определений)	0.1	Закрепление отсутствует
1052	447024.20	1239831.61	447024.20	1239831.61	Метод спутниковых геодезических измерений (определений)	0.1	Закрепление отсутствует
1053	447023.20	1239831.58	447023.20	1239831.58	Метод спутниковых геодезических измерений (определений)	0.1	Закрепление отсутствует
1054	447023.17	1239832.57	447023.17	1239832.57	Метод спутниковых геодезических измерений (определений)	0.1	Закрепление отсутствует
1051	447024.17	1239832.60	447024.17	1239832.60	Метод спутниковых геодезических измерений (определений)	0.1	Закрепление отсутствует
						-	
1055	447031.15	1239809.07	447031.15	1239809.07	Метод спутниковых геодезических измерений (определений)	0.1	Закрепление отсутствует
1056	447031.15	1239808.67	447031.15	1239808.67	Метод спутниковых геодезических измерений (определений)	0.1	Закрепление отсутствует

1. Сведения о характерных точках границ уточняемого земельного участка с кадастровым номером 34:33:010006:424 :

Система координат МСК-34, зона 1

Зона № 1

Обозначение характерных точек границ	Координаты, м				Метод определения координат	Формулы, примененные для расчета средней квадратической погрешности определения координат характерных точек границ (Mt), с подставленными в такие формулы значениями и итоговые (вычисленные) значения Mt, м	Описание закрепле ния точки
	содержатся в Едином государственном реестре недвижимости		определены в результате выполнения комплексных кадастровых работ				
	X	Y	X	Y			
1	2	3	4	5	6	7	8
1057	447030.75	1239808.67	447030.75	1239808.67	Метод спутниковых геодезических измерений (определений)	0.1	Закрепление отсутствует
1058	447030.75	1239809.07	447030.75	1239809.07	Метод спутниковых геодезических измерений (определений)	0.1	Закрепление отсутствует
1055	447031.15	1239809.07	447031.15	1239809.07	Метод спутниковых геодезических измерений (определений)	0.1	Закрепление отсутствует
						-	
1059	447031.42	1239804.33	447031.42	1239804.33	Метод спутниковых геодезических измерений (определений)	0.1	Закрепление отсутствует
1060	447031.42	1239803.93	447031.42	1239803.93	Метод спутниковых геодезических измерений (определений)	0.1	Закрепление отсутствует
1061	447031.02	1239803.93	447031.02	1239803.93	Метод спутниковых геодезических измерений (определений)	0.1	Закрепление отсутствует
1062	447031.02	1239804.33	447031.02	1239804.33	Метод спутниковых геодезических измерений (определений)	0.1	Закрепление отсутствует
1059	447031.42	1239804.33	447031.42	1239804.33	Метод спутниковых геодезических измерений (определений)	0.1	Закрепление отсутствует
						-	
1063	447032.26	1239798.93	447032.26	1239798.93	Метод спутниковых геодезических измерений (определений)	0.1	Закрепление отсутствует

1. Сведения о характерных точках границ уточняемого земельного участка с кадастровым номером 34:33:010006:424 :							
Система координат МСК-34, зона 1						Зона № 1	
Обозначение характерных точек границ	Координаты, м				Метод определения координат	Формулы, примененные для расчета средней квадратической погрешности определения координат характерных точек границ (Mt), с подставленными в такие формулы значениями и итоговые (вычисленные) значения Mt, м	Описание закрепле ния точки
	содержатся в Едином государственном реестре недвижимости		определены в результате выполнения комплексных кадастровых работ				
	X	Y	X	Y			
1	2	3	4	5	6	7	8
1064	447032.26	1239798.53	447032.26	1239798.53	Метод спутниковых геодезических измерений (определений)	0.1	Закрепление отсутствует
1065	447031.86	1239798.53	447031.86	1239798.53	Метод спутниковых геодезических измерений (определений)	0.1	Закрепление отсутствует
1066	447031.86	1239798.93	447031.86	1239798.93	Метод спутниковых геодезических измерений (определений)	0.1	Закрепление отсутствует
1063	447032.26	1239798.93	447032.26	1239798.93	Метод спутниковых геодезических измерений (определений)	0.1	Закрепление отсутствует
						-	
1067	447032.61	1239794.43	447032.61	1239794.43	Метод спутниковых геодезических измерений (определений)	0.1	Закрепление отсутствует
1068	447032.61	1239794.03	447032.61	1239794.03	Метод спутниковых геодезических измерений (определений)	0.1	Закрепление отсутствует
1069	447032.21	1239794.03	447032.21	1239794.03	Метод спутниковых геодезических измерений (определений)	0.1	Закрепление отсутствует
1070	447032.21	1239794.43	447032.21	1239794.43	Метод спутниковых геодезических измерений (определений)	0.1	Закрепление отсутствует
1067	447032.61	1239794.43	447032.61	1239794.43	Метод спутниковых геодезических измерений (определений)	0.1	Закрепление отсутствует
						-	

1. Сведения о характерных точках границ уточняемого земельного участка с кадастровым номером 34:33:010006:424 :

Система координат МСК-34, зона 1

Зона № 1

Обозначение характерных точек границ	Координаты, м				Метод определения координат	Формулы, примененные для расчета средней квадратической погрешности определения координат характерных точек границ (Mt), с подставленными в такие формулы значениями и итоговые (вычисленные) значения Mt, м	Описание закрепле ния точки
	содержатся в Едином государственном реестре недвижимости		определены в результате выполнения комплексных кадастровых работ				
	X	Y	X	Y			
1	2	3	4	5	6	7	8
1071	447033.26	1239789.50	447033.26	1239789.50	Метод спутниковых геодезических измерений (определений)	0.1	Закрепление отсутствует
1072	447033.26	1239789.10	447033.26	1239789.10	Метод спутниковых геодезических измерений (определений)	0.1	Закрепление отсутствует
1073	447032.86	1239789.10	447032.86	1239789.10	Метод спутниковых геодезических измерений (определений)	0.1	Закрепление отсутствует
1074	447032.86	1239789.50	447032.86	1239789.50	Метод спутниковых геодезических измерений (определений)	0.1	Закрепление отсутствует
1071	447033.26	1239789.50	447033.26	1239789.50	Метод спутниковых геодезических измерений (определений)	0.1	Закрепление отсутствует
						-	
1075	447033.65	1239784.23	447033.65	1239784.23	Метод спутниковых геодезических измерений (определений)	0.1	Закрепление отсутствует
1076	447033.65	1239783.83	447033.65	1239783.83	Метод спутниковых геодезических измерений (определений)	0.1	Закрепление отсутствует
1077	447033.25	1239783.83	447033.25	1239783.83	Метод спутниковых геодезических измерений (определений)	0.1	Закрепление отсутствует
1078	447033.25	1239784.23	447033.25	1239784.23	Метод спутниковых геодезических измерений (определений)	0.1	Закрепление отсутствует

1. Сведения о характерных точках границ уточняемого земельного участка с кадастровым номером 34:33:010006:424 :

Система координат МСК-34, зона 1

Зона № 1

Обозначение характерных точек границ	Координаты, м				Метод определения координат	Формулы, примененные для расчета средней квадратической погрешности определения координат характерных точек границ (Mt), с подставленными в такие формулы значениями и итоговые (вычисленные) значения Mt, м	Описание закрепле ния точки
	содержатся в Едином государственном реестре недвижимости		определены в результате выполнения комплексных кадастровых работ				
	X	Y	X	Y			
1	2	3	4	5	6	7	8
1075	447033.65	1239784.23	447033.65	1239784.23	Метод спутниковых геодезических измерений (определений)	0.1	Закрепление отсутствует
						-	
1079	447035.08	1239807.69	447035.08	1239807.69	Метод спутниковых геодезических измерений (определений)	0.1	Закрепление отсутствует
1080	447035.11	1239806.69	447035.11	1239806.69	Метод спутниковых геодезических измерений (определений)	0.1	Закрепление отсутствует
1081	447034.11	1239806.66	447034.11	1239806.66	Метод спутниковых геодезических измерений (определений)	0.1	Закрепление отсутствует
1082	447034.08	1239807.65	447034.08	1239807.65	Метод спутниковых геодезических измерений (определений)	0.1	Закрепление отсутствует
1079	447035.08	1239807.69	447035.08	1239807.69	Метод спутниковых геодезических измерений (определений)	0.1	Закрепление отсутствует
						-	
1083	447040.33	1239751.09	447040.33	1239751.09	Метод спутниковых геодезических измерений (определений)	0.1	Закрепление отсутствует
1084	447040.33	1239750.69	447040.33	1239750.69	Метод спутниковых геодезических измерений (определений)	0.1	Закрепление отсутствует
1085	447039.93	1239750.69	447039.93	1239750.69	Метод спутниковых геодезических измерений (определений)	0.1	Закрепление отсутствует

1. Сведения о характерных точках границ уточняемого земельного участка с кадастровым номером 34:33:010006:424 :

Система координат МСК-34, зона 1

Зона № 1

Обозначение характерных точек границ	Координаты, м				Метод определения координат	Формулы, примененные для расчета средней квадратической погрешности определения координат характерных точек границ (Mt), с подставленными в такие формулы значениями и итоговые (вычисленные) значения Mt, м	Описание закрепле ния точки
	содержатся в Едином государственном реестре недвижимости		определены в результате выполнения комплексных кадастровых работ				
	X	Y	X	Y			
1	2	3	4	5	6	7	8
1086	447039.93	1239751.09	447039.93	1239751.09	Метод спутниковых геодезических измерений (определений)	0.1	Закрепление отсутствует
1083	447040.33	1239751.09	447040.33	1239751.09	Метод спутниковых геодезических измерений (определений)	0.1	Закрепление отсутствует
						-	
1087	447042.44	1239745.42	447042.44	1239745.42	Метод спутниковых геодезических измерений (определений)	0.1	Закрепление отсутствует
1088	447042.44	1239745.02	447042.44	1239745.02	Метод спутниковых геодезических измерений (определений)	0.1	Закрепление отсутствует
1089	447042.04	1239745.02	447042.04	1239745.02	Метод спутниковых геодезических измерений (определений)	0.1	Закрепление отсутствует
1090	447042.04	1239745.42	447042.04	1239745.42	Метод спутниковых геодезических измерений (определений)	0.1	Закрепление отсутствует
1087	447042.44	1239745.42	447042.44	1239745.42	Метод спутниковых геодезических измерений (определений)	0.1	Закрепление отсутствует
						-	
1091	447050.78	1239827.69	447050.78	1239827.69	Метод спутниковых геодезических измерений (определений)	0.1	Закрепление отсутствует
1092	447050.81	1239826.69	447050.81	1239826.69	Метод спутниковых геодезических измерений (определений)	0.1	Закрепление отсутствует

1. Сведения о характерных точках границ уточняемого земельного участка с кадастровым номером 34:33:010006:424 :

Система координат МСК-34, зона 1

Зона № 1

Обозначение характерных точек границ	Координаты, м				Метод определения координат	Формулы, примененные для расчета средней квадратической погрешности определения координат характерных точек границ (Mt), с подставленными в такие формулы значениями и итоговые (вычисленные) значения Mt, м	Описание закрепле ния точки
	содержатся в Едином государственном реестре недвижимости		определены в результате выполнения комплексных кадастровых работ				
	X	Y	X	Y			
1	2	3	4	5	6	7	8
1093	447049.81	1239826.66	447049.81	1239826.66	Метод спутниковых геодезических измерений (определений)	0.1	Закрепление отсутствует
1094	447049.78	1239827.66	447049.78	1239827.66	Метод спутниковых геодезических измерений (определений)	0.1	Закрепление отсутствует
1091	447050.78	1239827.69	447050.78	1239827.69	Метод спутниковых геодезических измерений (определений)	0.1	Закрепление отсутствует
						-	
1095	447038.28	1239747.06	447038.28	1239747.06	Метод спутниковых геодезических измерений (определений)	0.1	Закрепление отсутствует
1096	447038.28	1239746.66	447038.28	1239746.66	Метод спутниковых геодезических измерений (определений)	0.1	Закрепление отсутствует
1097	447037.88	1239746.66	447037.88	1239746.66	Метод спутниковых геодезических измерений (определений)	0.1	Закрепление отсутствует
1098	447037.88	1239747.06	447037.88	1239747.06	Метод спутниковых геодезических измерений (определений)	0.1	Закрепление отсутствует
1095	447038.28	1239747.06	447038.28	1239747.06	Метод спутниковых геодезических измерений (определений)	0.1	Закрепление отсутствует
						-	
1099	447048.85	1239825.50	447048.85	1239825.50	Метод спутниковых геодезических измерений (определений)	0.1	Закрепление отсутствует

1. Сведения о характерных точках границ уточняемого земельного участка с кадастровым номером 34:33:010006:424 :							
Система координат МСК-34, зона 1						Зона № 1	
Обозначение характерных точек границ	Координаты, м				Метод определения координат	Формулы, примененные для расчета средней квадратической погрешности определения координат характерных точек границ (Mt), с подставленными в такие формулы значениями и итоговые (вычисленные) значения Mt, м	Описание закрепле ния точки
	содержатся в Едином государственном реестре недвижимости		определены в результате выполнения комплексных кадастровых работ				
	X	Y	X	Y			
1	2	3	4	5	6	7	8
1100	447041.75	1239807.01	447041.75	1239807.01	Метод спутниковых геодезических измерений (определений)	0.1	Закрепление отсутствует
1101	447036.31	1239809.07	447036.31	1239809.07	Метод спутниковых геодезических измерений (определений)	0.1	Закрепление отсутствует
1102	447043.23	1239827.80	447043.23	1239827.80	Метод спутниковых геодезических измерений (определений)	0.1	Закрепление отсутствует
1099	447048.85	1239825.50	447048.85	1239825.50	Метод спутниковых геодезических измерений (определений)	0.1	Закрепление отсутствует
						-	
1103	447089.55	1239723.63	447089.55	1239723.63	Метод спутниковых геодезических измерений (определений)	0.1	Закрепление отсутствует
1104	447089.55	1239723.23	447089.55	1239723.23	Метод спутниковых геодезических измерений (определений)	0.1	Закрепление отсутствует
1105	447089.15	1239723.23	447089.15	1239723.23	Метод спутниковых геодезических измерений (определений)	0.1	Закрепление отсутствует
1106	447089.15	1239723.63	447089.15	1239723.63	Метод спутниковых геодезических измерений (определений)	0.1	Закрепление отсутствует
1103	447089.55	1239723.63	447089.55	1239723.63	Метод спутниковых геодезических измерений (определений)	0.1	Закрепление отсутствует
						-	

1. Сведения о характерных точках границ уточняемого земельного участка с кадастровым номером 34:33:010006:424 :

Система координат МСК-34, зона 1

Зона № 1

Обозначение характерных точек границ	Координаты, м				Метод определения координат	Формулы, примененные для расчета средней квадратической погрешности определения координат характерных точек границ (Mt), с подставленными в такие формулы значениями и итоговые (вычисленные) значения Mt, м	Описание закрепле ния точки
	содержатся в Едином государственном реестре недвижимости		определены в результате выполнения комплексных кадастровых работ				
	X	Y	X	Y			
1	2	3	4	5	6	7	8
1107	447142.87	1239699.56	447142.87	1239699.56	Метод спутниковых геодезических измерений (определений)	0.1	Закрепление отсутствует
1108	447142.87	1239699.16	447142.87	1239699.16	Метод спутниковых геодезических измерений (определений)	0.1	Закрепление отсутствует
1109	447142.47	1239699.16	447142.47	1239699.16	Метод спутниковых геодезических измерений (определений)	0.1	Закрепление отсутствует
1110	447142.47	1239699.56	447142.47	1239699.56	Метод спутниковых геодезических измерений (определений)	0.1	Закрепление отсутствует
1107	447142.87	1239699.56	447142.87	1239699.56	Метод спутниковых геодезических измерений (определений)	0.1	Закрепление отсутствует
						-	
1111	447197.32	1239674.78	447197.32	1239674.78	Метод спутниковых геодезических измерений (определений)	0.1	Закрепление отсутствует
1112	447197.32	1239674.38	447197.32	1239674.38	Метод спутниковых геодезических измерений (определений)	0.1	Закрепление отсутствует
1113	447196.92	1239674.38	447196.92	1239674.38	Метод спутниковых геодезических измерений (определений)	0.1	Закрепление отсутствует
1114	447196.92	1239674.78	447196.92	1239674.78	Метод спутниковых геодезических измерений (определений)	0.1	Закрепление отсутствует

1. Сведения о характерных точках границ уточняемого земельного участка с кадастровым номером 34:33:010006:424 :

Система координат МСК-34, зона 1

Зона № 1

Обозначение характерных точек границ	Координаты, м				Метод определения координат	Формулы, примененные для расчета средней квадратической погрешности определения координат характерных точек границ (Mt), с подставленными в такие формулы значениями и итоговые (вычисленные) значения Mt, м	Описание закрепле ния точки
	содержатся в Едином государственном реестре недвижимости		определены в результате выполнения комплексных кадастровых работ				
	X	Y	X	Y			
1	2	3	4	5	6	7	8
1111	447197.32	1239674.78	447197.32	1239674.78	Метод спутниковых геодезических измерений (определений)	0.1	Закрепление отсутствует
						-	
1115	447251.45	1239650.37	447251.45	1239650.37	Метод спутниковых геодезических измерений (определений)	0.1	Закрепление отсутствует
1116	447251.45	1239649.97	447251.45	1239649.97	Метод спутниковых геодезических измерений (определений)	0.1	Закрепление отсутствует
1117	447251.05	1239649.97	447251.05	1239649.97	Метод спутниковых геодезических измерений (определений)	0.1	Закрепление отсутствует
1118	447251.05	1239650.37	447251.05	1239650.37	Метод спутниковых геодезических измерений (определений)	0.1	Закрепление отсутствует
1115	447251.45	1239650.37	447251.45	1239650.37	Метод спутниковых геодезических измерений (определений)	0.1	Закрепление отсутствует
						-	
1119	447305.60	1239625.99	447305.60	1239625.99	Метод спутниковых геодезических измерений (определений)	0.1	Закрепление отсутствует
1120	447305.60	1239625.59	447305.60	1239625.59	Метод спутниковых геодезических измерений (определений)	0.1	Закрепление отсутствует
1121	447305.20	1239625.59	447305.20	1239625.59	Метод спутниковых геодезических измерений (определений)	0.1	Закрепление отсутствует

1. Сведения о характерных точках границ уточняемого земельного участка с кадастровым номером 34:33:010006:424 :

Система координат МСК-34, зона 1

Зона № 1

Обозначение характерных точек границ	Координаты, м				Метод определения координат	Формулы, примененные для расчета средней квадратической погрешности определения координат характерных точек границ (Mt), с подставленными в такие формулы значениями и итоговые (вычисленные) значения Mt, м	Описание закрепле ния точки
	содержатся в Едином государственном реестре недвижимости		определены в результате выполнения комплексных кадастровых работ				
	X	Y	X	Y			
1	2	3	4	5	6	7	8
1122	447305.20	1239625.99	447305.20	1239625.99	Метод спутниковых геодезических измерений (определений)	0.1	Закрепление отсутствует
1119	447305.60	1239625.99	447305.60	1239625.99	Метод спутниковых геодезических измерений (определений)	0.1	Закрепление отсутствует
						-	
1123	447360.55	1239601.05	447360.55	1239601.05	Метод спутниковых геодезических измерений (определений)	0.1	Закрепление отсутствует
1124	447360.55	1239600.65	447360.55	1239600.65	Метод спутниковых геодезических измерений (определений)	0.1	Закрепление отсутствует
1125	447360.15	1239600.65	447360.15	1239600.65	Метод спутниковых геодезических измерений (определений)	0.1	Закрепление отсутствует
1126	447360.15	1239601.05	447360.15	1239601.05	Метод спутниковых геодезических измерений (определений)	0.1	Закрепление отсутствует
1123	447360.55	1239601.05	447360.55	1239601.05	Метод спутниковых геодезических измерений (определений)	0.1	Закрепление отсутствует
						-	
1127	447414.83	1239576.44	447414.83	1239576.44	Метод спутниковых геодезических измерений (определений)	0.1	Закрепление отсутствует
1128	447414.83	1239576.04	447414.83	1239576.04	Метод спутниковых геодезических измерений (определений)	0.1	Закрепление отсутствует

1. Сведения о характерных точках границ уточняемого земельного участка с кадастровым номером 34:33:010006:424 :

Система координат МСК-34, зона 1

Зона № 1

Обозначение характерных точек границ	Координаты, м				Метод определения координат	Формулы, примененные для расчета средней квадратической погрешности определения координат характерных точек границ (Mt), с подставленными в такие формулы значениями и итоговые (вычисленные) значения Mt, м	Описание закрепле ния точки
	содержатся в Едином государственном реестре недвижимости		определены в результате выполнения комплексных кадастровых работ				
	X	Y	X	Y			
1	2	3	4	5	6	7	8
1129	447414.43	1239576.04	447414.43	1239576.04	Метод спутниковых геодезических измерений (определений)	0.1	Закрепление отсутствует
1130	447414.43	1239576.44	447414.43	1239576.44	Метод спутниковых геодезических измерений (определений)	0.1	Закрепление отсутствует
1127	447414.83	1239576.44	447414.83	1239576.44	Метод спутниковых геодезических измерений (определений)	0.1	Закрепление отсутствует
						-	
1131	447469.21	1239551.83	447469.21	1239551.83	Метод спутниковых геодезических измерений (определений)	0.1	Закрепление отсутствует
1132	447469.21	1239551.43	447469.21	1239551.43	Метод спутниковых геодезических измерений (определений)	0.1	Закрепление отсутствует
1133	447468.81	1239551.43	447468.81	1239551.43	Метод спутниковых геодезических измерений (определений)	0.1	Закрепление отсутствует
1134	447468.81	1239551.83	447468.81	1239551.83	Метод спутниковых геодезических измерений (определений)	0.1	Закрепление отсутствует
1131	447469.21	1239551.83	447469.21	1239551.83	Метод спутниковых геодезических измерений (определений)	0.1	Закрепление отсутствует
						-	
1135	447500.22	1239611.62	447500.22	1239611.62	Метод спутниковых геодезических измерений (определений)	0.1	Закрепление отсутствует

1. Сведения о характерных точках границ уточняемого земельного участка с кадастровым номером 34:33:010006:424 :							
Система координат МСК-34, зона 1						Зона № 1	
Обозначение характерных точек границ	Координаты, м				Метод определения координат	Формулы, примененные для расчета средней квадратической погрешности определения координат характерных точек границ (Mt), с подставленными в такие формулы значениями и итоговые (вычисленные) значения Mt, м	Описание закрепле ния точки
	содержатся в Едином государственном реестре недвижимости		определены в результате выполнения комплексных кадастровых работ				
	X	Y	X	Y			
1	2	3	4	5	6	7	8
1136	447500.25	1239610.62	447500.25	1239610.62	Метод спутниковых геодезических измерений (определений)	0.1	Закрепление отсутствует
1137	447499.25	1239610.59	447499.25	1239610.59	Метод спутниковых геодезических измерений (определений)	0.1	Закрепление отсутствует
1138	447499.22	1239611.59	447499.22	1239611.59	Метод спутниковых геодезических измерений (определений)	0.1	Закрепление отсутствует
1135	447500.22	1239611.62	447500.22	1239611.62	Метод спутниковых геодезических измерений (определений)	0.1	Закрепление отсутствует
						-	
1139	447523.62	1239527.30	447523.62	1239527.30	Метод спутниковых геодезических измерений (определений)	0.1	Закрепление отсутствует
1140	447523.62	1239526.90	447523.62	1239526.90	Метод спутниковых геодезических измерений (определений)	0.1	Закрепление отсутствует
1141	447523.22	1239526.90	447523.22	1239526.90	Метод спутниковых геодезических измерений (определений)	0.1	Закрепление отсутствует
1142	447523.22	1239527.30	447523.22	1239527.30	Метод спутниковых геодезических измерений (определений)	0.1	Закрепление отсутствует
1139	447523.62	1239527.30	447523.62	1239527.30	Метод спутниковых геодезических измерений (определений)	0.1	Закрепление отсутствует
						-	

1. Сведения о характерных точках границ уточняемого земельного участка с кадастровым номером 34:33:010006:424 :

Система координат МСК-34, зона 1

Зона № 1

Обозначение характерных точек границ	Координаты, м				Метод определения координат	Формулы, примененные для расчета средней квадратической погрешности определения координат характерных точек границ (Mt), с подставленными в такие формулы значениями и итоговые (вычисленные) значения Mt, м	Описание закрепле ния точки
	содержатся в Едином государственном реестре недвижимости		определены в результате выполнения комплексных кадастровых работ				
	X	Y	X	Y			
1	2	3	4	5	6	7	8
1143	447578.11	1239502.44	447578.11	1239502.44	Метод спутниковых геодезических измерений (определений)	0.1	Закрепление отсутствует
1144	447578.11	1239502.04	447578.11	1239502.04	Метод спутниковых геодезических измерений (определений)	0.1	Закрепление отсутствует
1145	447577.71	1239502.04	447577.71	1239502.04	Метод спутниковых геодезических измерений (определений)	0.1	Закрепление отсутствует
1146	447577.71	1239502.44	447577.71	1239502.44	Метод спутниковых геодезических измерений (определений)	0.1	Закрепление отсутствует
1143	447578.11	1239502.44	447578.11	1239502.44	Метод спутниковых геодезических измерений (определений)	0.1	Закрепление отсутствует
						-	
1147	447629.14	1239479.38	447629.14	1239479.38	Метод спутниковых геодезических измерений (определений)	0.1	Закрепление отсутствует
1148	447629.14	1239478.98	447629.14	1239478.98	Метод спутниковых геодезических измерений (определений)	0.1	Закрепление отсутствует
1149	447628.74	1239478.98	447628.74	1239478.98	Метод спутниковых геодезических измерений (определений)	0.1	Закрепление отсутствует
1150	447628.74	1239479.38	447628.74	1239479.38	Метод спутниковых геодезических измерений (определений)	0.1	Закрепление отсутствует

1. Сведения о характерных точках границ уточняемого земельного участка с кадастровым номером 34:33:010006:424 :

Система координат МСК-34, зона 1

Зона № 1

Обозначение характерных точек границ	Координаты, м				Метод определения координат	Формулы, примененные для расчета средней квадратической погрешности определения координат характерных точек границ (Mt), с подставленными в такие формулы значениями и итоговые (вычисленные) значения Mt, м	Описание закрепле ния точки
	содержатся в Едином государственном реестре недвижимости		определены в результате выполнения комплексных кадастровых работ				
	X	Y	X	Y			
1	2	3	4	5	6	7	8
1147	447629.14	1239479.38	447629.14	1239479.38	Метод спутниковых геодезических измерений (определений)	0.1	Закрепление отсутствует
						-	
1151	447632.87	1239477.62	447632.87	1239477.62	Метод спутниковых геодезических измерений (определений)	0.1	Закрепление отсутствует
1152	447632.87	1239477.22	447632.87	1239477.22	Метод спутниковых геодезических измерений (определений)	0.1	Закрепление отсутствует
1153	447632.47	1239477.22	447632.47	1239477.22	Метод спутниковых геодезических измерений (определений)	0.1	Закрепление отсутствует
1154	447632.47	1239477.62	447632.47	1239477.62	Метод спутниковых геодезических измерений (определений)	0.1	Закрепление отсутствует
1151	447632.87	1239477.62	447632.87	1239477.62	Метод спутниковых геодезических измерений (определений)	0.1	Закрепление отсутствует
						-	
1155	447634.99	1239481.44	447634.99	1239481.44	Метод спутниковых геодезических измерений (определений)	0.1	Закрепление отсутствует
1156	447634.99	1239481.04	447634.99	1239481.04	Метод спутниковых геодезических измерений (определений)	0.1	Закрепление отсутствует
1157	447634.59	1239481.04	447634.59	1239481.04	Метод спутниковых геодезических измерений (определений)	0.1	Закрепление отсутствует

1. Сведения о характерных точках границ уточняемого земельного участка с кадастровым номером 34:33:010006:424 :

Система координат МСК-34, зона 1

Зона № 1

Обозначение характерных точек границ	Координаты, м				Метод определения координат	Формулы, примененные для расчета средней квадратической погрешности определения координат характерных точек границ (Mt), с подставленными в такие формулы значениями и итоговые (вычисленные) значения Mt, м	Описание закрепле ния точки
	содержатся в Едином государственном реестре недвижимости		определены в результате выполнения комплексных кадастровых работ				
	X	Y	X	Y			
1	2	3	4	5	6	7	8
1158	447634.59	1239481.44	447634.59	1239481.44	Метод спутниковых геодезических измерений (определений)	0.1	Закрепление отсутствует
1155	447634.99	1239481.44	447634.99	1239481.44	Метод спутниковых геодезических измерений (определений)	0.1	Закрепление отсутствует
						-	
1159	447688.24	1239456.52	447688.24	1239456.52	Метод спутниковых геодезических измерений (определений)	0.1	Закрепление отсутствует
1160	447688.24	1239456.12	447688.24	1239456.12	Метод спутниковых геодезических измерений (определений)	0.1	Закрепление отсутствует
1161	447687.84	1239456.12	447687.84	1239456.12	Метод спутниковых геодезических измерений (определений)	0.1	Закрепление отсутствует
1162	447687.85	1239456.52	447687.85	1239456.52	Метод спутниковых геодезических измерений (определений)	0.1	Закрепление отсутствует
1159	447688.24	1239456.52	447688.24	1239456.52	Метод спутниковых геодезических измерений (определений)	0.1	Закрепление отсутствует
						-	
1163	447742.63	1239502.62	447742.63	1239502.62	Метод спутниковых геодезических измерений (определений)	0.1	Закрепление отсутствует
1164	447742.66	1239501.62	447742.66	1239501.62	Метод спутниковых геодезических измерений (определений)	0.1	Закрепление отсутствует

1. Сведения о характерных точках границ уточняемого земельного участка с кадастровым номером 34:33:010006:424 :

Система координат МСК-34, зона 1

Зона № 1

Обозначение характерных точек границ	Координаты, м				Метод определения координат	Формулы, примененные для расчета средней квадратической погрешности определения координат характерных точек границ (Mt), с подставленными в такие формулы значениями и итоговые (вычисленные) значения Mt, м	Описание закрепле ния точки
	содержатся в Едином государственном реестре недвижимости		определены в результате выполнения комплексных кадастровых работ				
	X	Y	X	Y			
1	2	3	4	5	6	7	8
1165	447741.66	1239501.59	447741.66	1239501.59	Метод спутниковых геодезических измерений (определений)	0.1	Закрепление отсутствует
1166	447741.63	1239502.58	447741.63	1239502.58	Метод спутниковых геодезических измерений (определений)	0.1	Закрепление отсутствует
1163	447742.63	1239502.62	447742.63	1239502.62	Метод спутниковых геодезических измерений (определений)	0.1	Закрепление отсутствует
						-	
1167	447746.23	1239436.23	447746.23	1239436.23	Метод спутниковых геодезических измерений (определений)	0.1	Закрепление отсутствует
1168	447746.23	1239435.83	447746.23	1239435.83	Метод спутниковых геодезических измерений (определений)	0.1	Закрепление отсутствует
1169	447745.83	1239435.83	447745.83	1239435.83	Метод спутниковых геодезических измерений (определений)	0.1	Закрепление отсутствует
1170	447745.83	1239436.23	447745.83	1239436.23	Метод спутниковых геодезических измерений (определений)	0.1	Закрепление отсутствует
1167	447746.23	1239436.23	447746.23	1239436.23	Метод спутниковых геодезических измерений (определений)	0.1	Закрепление отсутствует
						-	
1171	447803.17	1239416.13	447803.17	1239416.13	Метод спутниковых геодезических измерений (определений)	0.1	Закрепление отсутствует

1. Сведения о характерных точках границ уточняемого земельного участка с кадастровым номером 34:33:010006:424 :							
Система координат МСК-34, зона 1						Зона № 1	
Обозначение характерных точек границ	Координаты, м				Метод определения координат	Формулы, примененные для расчета средней квадратической погрешности определения координат характерных точек границ (Mt), с подставленными в такие формулы значениями и итоговые (вычисленные) значения Mt, м	Описание закрепле ния точки
	содержатся в Едином государственном реестре недвижимости		определены в результате выполнения комплексных кадастровых работ				
	X	Y	X	Y			
1	2	3	4	5	6	7	8
1172	447803.17	1239415.73	447803.17	1239415.73	Метод спутниковых геодезических измерений (определений)	0.1	Закрепление отсутствует
1173	447802.77	1239415.73	447802.77	1239415.73	Метод спутниковых геодезических измерений (определений)	0.1	Закрепление отсутствует
1174	447802.77	1239416.13	447802.77	1239416.13	Метод спутниковых геодезических измерений (определений)	0.1	Закрепление отсутствует
1171	447803.17	1239416.13	447803.17	1239416.13	Метод спутниковых геодезических измерений (определений)	0.1	Закрепление отсутствует
						-	
1175	447858.06	1239396.77	447858.06	1239396.77	Метод спутниковых геодезических измерений (определений)	0.1	Закрепление отсутствует
1176	447858.06	1239396.37	447858.06	1239396.37	Метод спутниковых геодезических измерений (определений)	0.1	Закрепление отсутствует
1177	447857.66	1239396.37	447857.66	1239396.37	Метод спутниковых геодезических измерений (определений)	0.1	Закрепление отсутствует
1178	447857.66	1239396.77	447857.66	1239396.77	Метод спутниковых геодезических измерений (определений)	0.1	Закрепление отсутствует
1175	447858.06	1239396.77	447858.06	1239396.77	Метод спутниковых геодезических измерений (определений)	0.1	Закрепление отсутствует
						-	

1. Сведения о характерных точках границ уточняемого земельного участка с кадастровым номером 34:33:010006:424 :

Система координат МСК-34, зона 1

Зона № 1

Обозначение характерных точек границ	Координаты, м				Метод определения координат	Формулы, примененные для расчета средней квадратической погрешности определения координат характерных точек границ (Mt), с подставленными в такие формулы значениями и итоговые (вычисленные) значения Mt, м	Описание закрепле ния точки
	содержатся в Едином государственном реестре недвижимости		определены в результате выполнения комплексных кадастровых работ				
	X	Y	X	Y			
1	2	3	4	5	6	7	8
1179	447914.80	1239376.77	447914.80	1239376.77	Метод спутниковых геодезических измерений (определений)	0.1	Закрепление отсутствует
1180	447914.80	1239376.37	447914.80	1239376.37	Метод спутниковых геодезических измерений (определений)	0.1	Закрепление отсутствует
1181	447914.40	1239376.38	447914.40	1239376.38	Метод спутниковых геодезических измерений (определений)	0.1	Закрепление отсутствует
1182	447914.40	1239376.78	447914.40	1239376.78	Метод спутниковых геодезических измерений (определений)	0.1	Закрепление отсутствует
1179	447914.80	1239376.77	447914.80	1239376.77	Метод спутниковых геодезических измерений (определений)	0.1	Закрепление отсутствует
						-	
1183	447971.40	1239356.90	447971.40	1239356.90	Метод спутниковых геодезических измерений (определений)	0.1	Закрепление отсутствует
1184	447971.40	1239356.50	447971.40	1239356.50	Метод спутниковых геодезических измерений (определений)	0.1	Закрепление отсутствует
1185	447971.00	1239356.51	447971.00	1239356.51	Метод спутниковых геодезических измерений (определений)	0.1	Закрепление отсутствует
1186	447971.00	1239356.91	447971.00	1239356.91	Метод спутниковых геодезических измерений (определений)	0.1	Закрепление отсутствует

1. Сведения о характерных точках границ уточняемого земельного участка с кадастровым номером 34:33:010006:424 :

Система координат МСК-34, зона 1

Зона № 1

Обозначение характерных точек границ	Координаты, м				Метод определения координат	Формулы, примененные для расчета средней квадратической погрешности определения координат характерных точек границ (Mt), с подставленными в такие формулы значениями и итоговые (вычисленные) значения Mt, м	Описание закрепле ния точки
	содержатся в Едином государственном реестре недвижимости		определены в результате выполнения комплексных кадастровых работ				
	X	Y	X	Y			
1	2	3	4	5	6	7	8
1183	447971.40	1239356.90	447971.40	1239356.90	Метод спутниковых геодезических измерений (определений)	0.1	Закрепление отсутствует
						-	
1187	448027.59	1239337.13	448027.59	1239337.13	Метод спутниковых геодезических измерений (определений)	0.1	Закрепление отсутствует
1188	448027.58	1239336.73	448027.58	1239336.73	Метод спутниковых геодезических измерений (определений)	0.1	Закрепление отсутствует
1189	448027.19	1239336.73	448027.19	1239336.73	Метод спутниковых геодезических измерений (определений)	0.1	Закрепление отсутствует
1190	448027.19	1239337.13	448027.19	1239337.13	Метод спутниковых геодезических измерений (определений)	0.1	Закрепление отсутствует
1187	448027.59	1239337.13	448027.59	1239337.13	Метод спутниковых геодезических измерений (определений)	0.1	Закрепление отсутствует
						-	
1191	448084.83	1239316.95	448084.83	1239316.95	Метод спутниковых геодезических измерений (определений)	0.1	Закрепление отсутствует
1192	448084.83	1239316.55	448084.83	1239316.55	Метод спутниковых геодезических измерений (определений)	0.1	Закрепление отсутствует
1193	448084.43	1239316.55	448084.43	1239316.55	Метод спутниковых геодезических измерений (определений)	0.1	Закрепление отсутствует

1. Сведения о характерных точках границ уточняемого земельного участка с кадастровым номером 34:33:010006:424 :

Система координат МСК-34, зона 1

Зона № 1

Обозначение характерных точек границ	Координаты, м				Метод определения координат	Формулы, примененные для расчета средней квадратической погрешности определения координат характерных точек границ (Mt), с подставленными в такие формулы значениями и итоговые (вычисленные) значения Mt, м	Описание закрепле ния точки
	содержатся в Едином государственном реестре недвижимости		определены в результате выполнения комплексных кадастровых работ				
	X	Y	X	Y			
1	2	3	4	5	6	7	8
1194	448084.43	1239316.95	448084.43	1239316.95	Метод спутниковых геодезических измерений (определений)	0.1	Закрепление отсутствует
1191	448084.83	1239316.95	448084.83	1239316.95	Метод спутниковых геодезических измерений (определений)	0.1	Закрепление отсутствует
						-	
1195	448130.37	1239342.63	448130.37	1239342.63	Метод спутниковых геодезических измерений (определений)	0.1	Закрепление отсутствует
1196	448130.40	1239341.63	448130.40	1239341.63	Метод спутниковых геодезических измерений (определений)	0.1	Закрепление отсутствует
1197	448129.40	1239341.60	448129.40	1239341.60	Метод спутниковых геодезических измерений (определений)	0.1	Закрепление отсутствует
1198	448129.37	1239342.59	448129.37	1239342.59	Метод спутниковых геодезических измерений (определений)	0.1	Закрепление отсутствует
1195	448130.37	1239342.63	448130.37	1239342.63	Метод спутниковых геодезических измерений (определений)	0.1	Закрепление отсутствует
						-	
1199	448131.31	1239354.49	448131.31	1239354.49	Метод спутниковых геодезических измерений (определений)	0.1	Закрепление отсутствует
1200	448131.34	1239353.49	448131.34	1239353.49	Метод спутниковых геодезических измерений (определений)	0.1	Закрепление отсутствует

1. Сведения о характерных точках границ уточняемого земельного участка с кадастровым номером 34:33:010006:424 :

Система координат МСК-34, зона 1

Зона № 1

Обозначение характерных точек границ	Координаты, м				Метод определения координат	Формулы, примененные для расчета средней квадратической погрешности определения координат характерных точек границ (Mt), с подставленными в такие формулы значениями и итоговые (вычисленные) значения Mt, м	Описание закрепле ния точки
	содержатся в Едином государственном реестре недвижимости		определены в результате выполнения комплексных кадастровых работ				
	X	Y	X	Y			
1	2	3	4	5	6	7	8
1201	448130.34	1239353.46	448130.34	1239353.46	Метод спутниковых геодезических измерений (определений)	0.1	Закрепление отсутствует
1202	448130.31	1239354.45	448130.31	1239354.45	Метод спутниковых геодезических измерений (определений)	0.1	Закрепление отсутствует
1199	448131.31	1239354.49	448131.31	1239354.49	Метод спутниковых геодезических измерений (определений)	0.1	Закрепление отсутствует
						-	
1203	448139.02	1239363.59	448139.02	1239363.59	Метод спутниковых геодезических измерений (определений)	0.1	Закрепление отсутствует
1204	448136.94	1239343.64	448136.94	1239343.64	Метод спутниковых геодезических измерений (определений)	0.1	Закрепление отсутствует
1205	448130.89	1239344.13	448130.89	1239344.13	Метод спутниковых геодезических измерений (определений)	0.1	Закрепление отсутствует
1206	448132.99	1239364.06	448132.99	1239364.06	Метод спутниковых геодезических измерений (определений)	0.1	Закрепление отсутствует
1203	448139.02	1239363.59	448139.02	1239363.59	Метод спутниковых геодезических измерений (определений)	0.1	Закрепление отсутствует
						-	
1207	448140.76	1239365.22	448140.76	1239365.22	Метод спутниковых геодезических измерений (определений)	0.1	Закрепление отсутствует

1. Сведения о характерных точках границ уточняемого земельного участка с кадастровым номером 34:33:010006:424 :							
Система координат МСК-34, зона 1						Зона № 1	
Обозначение характерных точек границ	Координаты, м				Метод определения координат	Формулы, примененные для расчета средней квадратической погрешности определения координат характерных точек границ (Mt), с подставленными в такие формулы значениями и итоговые (вычисленные) значения Mt, м	Описание закрепле ния точки
	содержатся в Едином государственном реестре недвижимости		определены в результате выполнения комплексных кадастровых работ				
	X	Y	X	Y			
1	2	3	4	5	6	7	8
1208	448140.79	1239364.22	448140.79	1239364.22	Метод спутниковых геодезических измерений (определений)	0.1	Закрепление отсутствует
1209	448139.79	1239364.19	448139.79	1239364.19	Метод спутниковых геодезических измерений (определений)	0.1	Закрепление отсутствует
1210	448139.76	1239365.19	448139.76	1239365.19	Метод спутниковых геодезических измерений (определений)	0.1	Закрепление отсутствует
1207	448140.76	1239365.22	448140.76	1239365.22	Метод спутниковых геодезических измерений (определений)	0.1	Закрепление отсутствует
						-	
1211	448141.49	1239296.86	448141.49	1239296.86	Метод спутниковых геодезических измерений (определений)	0.1	Закрепление отсутствует
1212	448141.49	1239296.46	448141.49	1239296.46	Метод спутниковых геодезических измерений (определений)	0.1	Закрепление отсутствует
1213	448141.09	1239296.46	448141.09	1239296.46	Метод спутниковых геодезических измерений (определений)	0.1	Закрепление отсутствует
1214	448141.09	1239296.86	448141.09	1239296.86	Метод спутниковых геодезических измерений (определений)	0.1	Закрепление отсутствует
1211	448141.49	1239296.86	448141.49	1239296.86	Метод спутниковых геодезических измерений (определений)	0.1	Закрепление отсутствует
						-	

1. Сведения о характерных точках границ уточняемого земельного участка с кадастровым номером 34:33:010006:424 :

Система координат МСК-34, зона 1

Зона № 1

Обозначение характерных точек границ	Координаты, м				Метод определения координат	Формулы, примененные для расчета средней квадратической погрешности определения координат характерных точек границ (Mt), с подставленными в такие формулы значениями и итоговые (вычисленные) значения Mt, м	Описание закрепле ния точки
	содержатся в Едином государственном реестре недвижимости		определены в результате выполнения комплексных кадастровых работ				
	X	Y	X	Y			
1	2	3	4	5	6	7	8
1215	448197.87	1239277.05	448197.87	1239277.05	Метод спутниковых геодезических измерений (определений)	0.1	Закрепление отсутствует
1216	448197.87	1239276.65	448197.87	1239276.65	Метод спутниковых геодезических измерений (определений)	0.1	Закрепление отсутствует
1217	448197.47	1239276.66	448197.47	1239276.66	Метод спутниковых геодезических измерений (определений)	0.1	Закрепление отсутствует
1218	448197.47	1239277.06	448197.47	1239277.06	Метод спутниковых геодезических измерений (определений)	0.1	Закрепление отсутствует
1215	448197.87	1239277.05	448197.87	1239277.05	Метод спутниковых геодезических измерений (определений)	0.1	Закрепление отсутствует
						-	
1219	448249.58	1239258.74	448249.58	1239258.74	Метод спутниковых геодезических измерений (определений)	0.1	Закрепление отсутствует
1220	448249.58	1239258.34	448249.58	1239258.34	Метод спутниковых геодезических измерений (определений)	0.1	Закрепление отсутствует
1221	448249.18	1239258.34	448249.18	1239258.34	Метод спутниковых геодезических измерений (определений)	0.1	Закрепление отсутствует
1222	448249.18	1239258.74	448249.18	1239258.74	Метод спутниковых геодезических измерений (определений)	0.1	Закрепление отсутствует

1. Сведения о характерных точках границ уточняемого земельного участка с кадастровым номером 34:33:010006:424 :

Система координат МСК-34, зона 1

Зона № 1

Обозначение характерных точек границ	Координаты, м				Метод определения координат	Формулы, примененные для расчета средней квадратической погрешности определения координат характерных точек границ (Mt), с подставленными в такие формулы значениями и итоговые (вычисленные) значения Mt, м	Описание закрепле ния точки
	содержатся в Едином государственном реестре недвижимости		определены в результате выполнения комплексных кадастровых работ				
	X	Y	X	Y			
1	2	3	4	5	6	7	8
1219	448249.58	1239258.74	448249.58	1239258.74	Метод спутниковых геодезических измерений (определений)	0.1	Закрепление отсутствует
						-	
1223	448254.18	1239256.99	448254.18	1239256.99	Метод спутниковых геодезических измерений (определений)	0.1	Закрепление отсутствует
1224	448254.18	1239256.59	448254.18	1239256.59	Метод спутниковых геодезических измерений (определений)	0.1	Закрепление отсутствует
1225	448253.78	1239256.59	448253.78	1239256.59	Метод спутниковых геодезических измерений (определений)	0.1	Закрепление отсутствует
1226	448253.78	1239256.99	448253.78	1239256.99	Метод спутниковых геодезических измерений (определений)	0.1	Закрепление отсутствует
1223	448254.18	1239256.99	448254.18	1239256.99	Метод спутниковых геодезических измерений (определений)	0.1	Закрепление отсутствует
						-	
1227	448297.96	1239291.36	448297.96	1239291.36	Метод спутниковых геодезических измерений (определений)	0.1	Закрепление отсутствует
1228	448297.99	1239290.36	448297.99	1239290.36	Метод спутниковых геодезических измерений (определений)	0.1	Закрепление отсутствует
1229	448296.99	1239290.33	448296.99	1239290.33	Метод спутниковых геодезических измерений (определений)	0.1	Закрепление отсутствует

1. Сведения о характерных точках границ уточняемого земельного участка с кадастровым номером 34:33:010006:424 :

Система координат МСК-34, зона 1

Зона № 1

Обозначение характерных точек границ	Координаты, м				Метод определения координат	Формулы, примененные для расчета средней квадратической погрешности определения координат характерных точек границ (Mt), с подставленными в такие формулы значениями и итоговые (вычисленные) значения Mt, м	Описание закрепле ния точки
	содержатся в Едином государственном реестре недвижимости		определены в результате выполнения комплексных кадастровых работ				
	X	Y	X	Y			
1	2	3	4	5	6	7	8
1230	448296.96	1239291.33	448296.96	1239291.33	Метод спутниковых геодезических измерений (определений)	0.1	Закрепление отсутствует
1227	448297.96	1239291.36	448297.96	1239291.36	Метод спутниковых геодезических измерений (определений)	0.1	Закрепление отсутствует
						-	
1231	448302.30	1239298.41	448302.30	1239298.41	Метод спутниковых геодезических измерений (определений)	0.1	Закрепление отсутствует
1232	448302.33	1239297.41	448302.33	1239297.41	Метод спутниковых геодезических измерений (определений)	0.1	Закрепление отсутствует
1233	448301.33	1239297.38	448301.33	1239297.38	Метод спутниковых геодезических измерений (определений)	0.1	Закрепление отсутствует
1234	448301.30	1239298.37	448301.30	1239298.37	Метод спутниковых геодезических измерений (определений)	0.1	Закрепление отсутствует
1231	448302.30	1239298.41	448302.30	1239298.41	Метод спутниковых геодезических измерений (определений)	0.1	Закрепление отсутствует
						-	
1235	448318.72	1239282.12	448318.72	1239282.12	Метод спутниковых геодезических измерений (определений)	0.1	Закрепление отсутствует
1236	448318.75	1239281.12	448318.75	1239281.12	Метод спутниковых геодезических измерений (определений)	0.1	Закрепление отсутствует

1. Сведения о характерных точках границ уточняемого земельного участка с кадастровым номером 34:33:010006:424 :

Система координат МСК-34, зона 1

Зона № 1

Обозначение характерных точек границ	Координаты, м				Метод определения координат	Формулы, примененные для расчета средней квадратической погрешности определения координат характерных точек границ (Mt), с подставленными в такие формулы значениями и итоговые (вычисленные) значения Mt, м	Описание закрепле ния точки
	содержатся в Едином государственном реестре недвижимости		определены в результате выполнения комплексных кадастровых работ				
	X	Y	X	Y			
1	2	3	4	5	6	7	8
1237	448317.75	1239281.09	448317.75	1239281.09	Метод спутниковых геодезических измерений (определений)	0.1	Закрепление отсутствует
1238	448317.72	1239282.09	448317.72	1239282.09	Метод спутниковых геодезических измерений (определений)	0.1	Закрепление отсутствует
1235	448318.72	1239282.12	448318.72	1239282.12	Метод спутниковых геодезических измерений (определений)	0.1	Закрепление отсутствует
						-	
1239	448335.44	1239265.79	448335.44	1239265.79	Метод спутниковых геодезических измерений (определений)	0.1	Закрепление отсутствует
1240	448335.47	1239264.79	448335.47	1239264.79	Метод спутниковых геодезических измерений (определений)	0.1	Закрепление отсутствует
1241	448334.47	1239264.76	448334.47	1239264.76	Метод спутниковых геодезических измерений (определений)	0.1	Закрепление отсутствует
1242	448334.44	1239265.76	448334.44	1239265.76	Метод спутниковых геодезических измерений (определений)	0.1	Закрепление отсутствует
1239	448335.44	1239265.79	448335.44	1239265.79	Метод спутниковых геодезических измерений (определений)	0.1	Закрепление отсутствует
						-	
1243	448342.81	1239271.49	448342.81	1239271.49	Метод спутниковых геодезических измерений (определений)	0.1	Закрепление отсутствует

1. Сведения о характерных точках границ уточняемого земельного участка с кадастровым номером 34:33:010006:424 :							
Система координат МСК-34, зона 1						Зона № 1	
Обозначение характерных точек границ	Координаты, м				Метод определения координат	Формулы, примененные для расчета средней квадратической погрешности определения координат характерных точек границ (Mt), с подставленными в такие формулы значениями и итоговые (вычисленные) значения Mt, м	Описание закрепле ния точки
	содержатся в Едином государственном реестре недвижимости		определены в результате выполнения комплексных кадастровых работ				
	X	Y	X	Y			
1	2	3	4	5	6	7	8
1244	448342.84	1239270.49	448342.84	1239270.49	Метод спутниковых геодезических измерений (определений)	0.1	Закрепление отсутствует
1245	448341.84	1239270.46	448341.84	1239270.46	Метод спутниковых геодезических измерений (определений)	0.1	Закрепление отсутствует
1246	448341.81	1239271.46	448341.81	1239271.46	Метод спутниковых геодезических измерений (определений)	0.1	Закрепление отсутствует
1243	448342.81	1239271.49	448342.81	1239271.49	Метод спутниковых геодезических измерений (определений)	0.1	Закрепление отсутствует
						-	
1247	448326.31	1239269.57	448326.31	1239269.57	Метод спутниковых геодезических измерений (определений)	0.1	Закрепление отсутствует
1248	448326.34	1239268.57	448326.34	1239268.57	Метод спутниковых геодезических измерений (определений)	0.1	Закрепление отсутствует
1249	448325.34	1239268.54	448325.34	1239268.54	Метод спутниковых геодезических измерений (определений)	0.1	Закрепление отсутствует
1250	448325.31	1239269.54	448325.31	1239269.54	Метод спутниковых геодезических измерений (определений)	0.1	Закрепление отсутствует
1247	448326.31	1239269.57	448326.31	1239269.57	Метод спутниковых геодезических измерений (определений)	0.1	Закрепление отсутствует
						-	

1. Сведения о характерных точках границ уточняемого земельного участка с кадастровым номером 34:33:010006:424 :

Система координат МСК-34, зона 1

Зона № 1

Обозначение характерных точек границ	Координаты, м				Метод определения координат	Формулы, примененные для расчета средней квадратической погрешности определения координат характерных точек границ (Mt), с подставленными в такие формулы значениями и итоговые (вычисленные) значения Mt, м	Описание закрепле ния точки
	содержатся в Едином государственном реестре недвижимости		определены в результате выполнения комплексных кадастровых работ				
	X	Y	X	Y			
1	2	3	4	5	6	7	8
1251	448397.65	1239253.63	448397.65	1239253.63	Метод спутниковых геодезических измерений (определений)	0.1	Закрепление отсутствует
1252	448397.68	1239252.63	448397.68	1239252.63	Метод спутниковых геодезических измерений (определений)	0.1	Закрепление отсутствует
1253	448396.68	1239252.60	448396.68	1239252.60	Метод спутниковых геодезических измерений (определений)	0.1	Закрепление отсутствует
1254	448396.65	1239253.60	448396.65	1239253.60	Метод спутниковых геодезических измерений (определений)	0.1	Закрепление отсутствует
1251	448397.65	1239253.63	448397.65	1239253.63	Метод спутниковых геодезических измерений (определений)	0.1	Закрепление отсутствует
						-	
1255	448398.78	1239252.52	448398.78	1239252.52	Метод спутниковых геодезических измерений (определений)	0.1	Закрепление отсутствует
1256	448398.81	1239251.52	448398.81	1239251.52	Метод спутниковых геодезических измерений (определений)	0.1	Закрепление отсутствует
1257	448397.81	1239251.49	448397.81	1239251.49	Метод спутниковых геодезических измерений (определений)	0.1	Закрепление отсутствует
1258	448397.78	1239252.49	448397.78	1239252.49	Метод спутниковых геодезических измерений (определений)	0.1	Закрепление отсутствует

1. Сведения о характерных точках границ уточняемого земельного участка с кадастровым номером 34:33:010006:424 :

Система координат МСК-34, зона 1

Зона № 1

Обозначение характерных точек границ	Координаты, м				Метод определения координат	Формулы, примененные для расчета средней квадратической погрешности определения координат характерных точек границ (Mt), с подставленными в такие формулы значениями и итоговые (вычисленные) значения Mt, м	Описание закрепле ния точки
	содержатся в Едином государственном реестре недвижимости		определены в результате выполнения комплексных кадастровых работ				
	X	Y	X	Y			
1	2	3	4	5	6	7	8
1255	448398.78	1239252.52	448398.78	1239252.52	Метод спутниковых геодезических измерений (определений)	0.1	Закрепление отсутствует
						-	
1259	448409.35	1239247.74	448409.35	1239247.74	Метод спутниковых геодезических измерений (определений)	0.1	Закрепление отсутствует
1260	448409.39	1239246.74	448409.39	1239246.74	Метод спутниковых геодезических измерений (определений)	0.1	Закрепление отсутствует
1261	448408.39	1239246.71	448408.39	1239246.71	Метод спутниковых геодезических измерений (определений)	0.1	Закрепление отсутствует
1262	448408.36	1239247.71	448408.36	1239247.71	Метод спутниковых геодезических измерений (определений)	0.1	Закрепление отсутствует
1259	448409.35	1239247.74	448409.35	1239247.74	Метод спутниковых геодезических измерений (определений)	0.1	Закрепление отсутствует
						-	
1263	448422.46	1239257.18	448422.46	1239257.18	Метод спутниковых геодезических измерений (определений)	0.1	Закрепление отсутствует
1264	448421.22	1239254.37	448421.22	1239254.37	Метод спутниковых геодезических измерений (определений)	0.1	Закрепление отсутствует
1265	448418.21	1239255.66	448418.21	1239255.66	Метод спутниковых геодезических измерений (определений)	0.1	Закрепление отсутствует

1. Сведения о характерных точках границ уточняемого земельного участка с кадастровым номером 34:33:010006:424 :

Система координат МСК-34, зона 1

Зона № 1

Обозначение характерных точек границ	Координаты, м				Метод определения координат	Формулы, примененные для расчета средней квадратической погрешности определения координат характерных точек границ (Mt), с подставленными в такие формулы значениями и итоговые (вычисленные) значения Mt, м	Описание закрепле ния точки
	содержатся в Едином государственном реестре недвижимости		определены в результате выполнения комплексных кадастровых работ				
	X	Y	X	Y			
1	2	3	4	5	6	7	8
1266	448419.51	1239258.51	448419.51	1239258.51	Метод спутниковых геодезических измерений (определений)	0.1	Закрепление отсутствует
1263	448422.46	1239257.18	448422.46	1239257.18	Метод спутниковых геодезических измерений (определений)	0.1	Закрепление отсутствует
						-	
1267	448427.40	1239237.50	448427.40	1239237.50	Метод спутниковых геодезических измерений (определений)	0.1	Закрепление отсутствует
1268	448427.43	1239236.50	448427.43	1239236.50	Метод спутниковых геодезических измерений (определений)	0.1	Закрепление отсутствует
1269	448426.43	1239236.47	448426.43	1239236.47	Метод спутниковых геодезических измерений (определений)	0.1	Закрепление отсутствует
1270	448426.40	1239237.47	448426.40	1239237.47	Метод спутниковых геодезических измерений (определений)	0.1	Закрепление отсутствует
1267	448427.40	1239237.50	448427.40	1239237.50	Метод спутниковых геодезических измерений (определений)	0.1	Закрепление отсутствует
						-	
1271	448430.18	1239253.79	448430.18	1239253.79	Метод спутниковых геодезических измерений (определений)	0.1	Закрепление отсутствует
1272	448430.21	1239252.79	448430.21	1239252.79	Метод спутниковых геодезических измерений (определений)	0.1	Закрепление отсутствует

1. Сведения о характерных точках границ уточняемого земельного участка с кадастровым номером 34:33:010006:424 :

Система координат МСК-34, зона 1

Зона № 1

Обозначение характерных точек границ	Координаты, м				Метод определения координат	Формулы, примененные для расчета средней квадратической погрешности определения координат характерных точек границ (Mt), с подставленными в такие формулы значениями и итоговые (вычисленные) значения Mt, м	Описание закрепле ния точки
	содержатся в Едином государственном реестре недвижимости		определены в результате выполнения комплексных кадастровых работ				
	X	Y	X	Y			
1	2	3	4	5	6	7	8
1273	448429.21	1239252.76	448429.21	1239252.76	Метод спутниковых геодезических измерений (определений)	0.1	Закрепление отсутствует
1274	448429.18	1239253.76	448429.18	1239253.76	Метод спутниковых геодезических измерений (определений)	0.1	Закрепление отсутствует
1271	448430.18	1239253.79	448430.18	1239253.79	Метод спутниковых геодезических измерений (определений)	0.1	Закрепление отсутствует
						-	
1275	448440.21	1239255.64	448440.21	1239255.64	Метод спутниковых геодезических измерений (определений)	0.1	Закрепление отсутствует
1276	448440.24	1239254.64	448440.24	1239254.64	Метод спутниковых геодезических измерений (определений)	0.1	Закрепление отсутствует
1277	448439.24	1239254.61	448439.24	1239254.61	Метод спутниковых геодезических измерений (определений)	0.1	Закрепление отсутствует
1278	448439.21	1239255.60	448439.21	1239255.60	Метод спутниковых геодезических измерений (определений)	0.1	Закрепление отсутствует
1275	448440.21	1239255.64	448440.21	1239255.64	Метод спутниковых геодезических измерений (определений)	0.1	Закрепление отсутствует
						-	
1279	448295.51	1239292.43	448295.51	1239292.43	Метод спутниковых геодезических измерений (определений)	0.1	Закрепление отсутствует

1. Сведения о характерных точках границ уточняемого земельного участка с кадастровым номером 34:33:010006:424 :

Система координат МСК-34, зона 1

Зона № 1

Обозначение характерных точек границ	Координаты, м				Метод определения координат	Формулы, примененные для расчета средней квадратической погрешности определения координат характерных точек границ (Mt), с подставленными в такие формулы значениями и итоговые (вычисленные) значения Mt, м	Описание закрепле ния точки
	содержатся в Едином государственном реестре недвижимости		определены в результате выполнения комплексных кадастровых работ				
	X	Y	X	Y			
1	2	3	4	5	6	7	8
1280	448295.54	1239291.43	448295.54	1239291.43	Метод спутниковых геодезических измерений (определений)	0.1	Закрепление отсутствует
1281	448294.54	1239291.40	448294.54	1239291.40	Метод спутниковых геодезических измерений (определений)	0.1	Закрепление отсутствует
1282	448294.51	1239292.40	448294.51	1239292.40	Метод спутниковых геодезических измерений (определений)	0.1	Закрепление отсутствует
1279	448295.51	1239292.43	448295.51	1239292.43	Метод спутниковых геодезических измерений (определений)	0.1	Закрепление отсутствует
						-	
1283	448357.01	1239235.63	448357.01	1239235.63	Метод спутниковых геодезических измерений (определений)	0.1	Закрепление отсутствует
1284	448355.26	1239235.27	448355.26	1239235.27	Метод спутниковых геодезических измерений (определений)	0.1	Закрепление отсутствует
1285	448353.94	1239234.71	448353.94	1239234.71	Метод спутниковых геодезических измерений (определений)	0.1	Закрепление отсутствует
1286	448352.45	1239233.62	448352.45	1239233.62	Метод спутниковых геодезических измерений (определений)	0.1	Закрепление отсутствует
1287	448350.96	1239231.86	448350.96	1239231.86	Метод спутниковых геодезических измерений (определений)	0.1	Закрепление отсутствует

1. Сведения о характерных точках границ уточняемого земельного участка с кадастровым номером 34:33:010006:424 :							
Система координат МСК-34, зона 1						Зона № 1	
Обозначение характерных точек границ	Координаты, м				Метод определения координат	Формулы, примененные для расчета средней квадратической погрешности определения координат характерных точек границ (Mt), с подставленными в такие формулы значениями и итоговые (вычисленные) значения Mt, м	Описание закрепле ния точки
	содержатся в Едином государственном реестре недвижимости		определены в результате выполнения комплексных кадастровых работ				
	X	Y	X	Y			
1	2	3	4	5	6	7	8
1288	448349.89	1239230.01	448349.89	1239230.01	Метод спутниковых геодезических измерений (определений)	0.1	Закрепление отсутствует
1289	448348.68	1239227.31	448348.68	1239227.31	Метод спутниковых геодезических измерений (определений)	0.1	Закрепление отсутствует
1290	448347.83	1239224.86	448347.83	1239224.86	Метод спутниковых геодезических измерений (определений)	0.1	Закрепление отсутствует
1291	448347.10	1239222.26	448347.10	1239222.26	Метод спутниковых геодезических измерений (определений)	0.1	Закрепление отсутствует
1292	448346.65	1239219.16	448346.65	1239219.16	Метод спутниковых геодезических измерений (определений)	0.1	Закрепление отсутствует
1293	448346.66	1239216.23	448346.66	1239216.23	Метод спутниковых геодезических измерений (определений)	0.1	Закрепление отсутствует
1294	448346.96	1239214.27	448346.96	1239214.27	Метод спутниковых геодезических измерений (определений)	0.1	Закрепление отсутствует
1295	448347.52	1239212.27	448347.52	1239212.27	Метод спутниковых геодезических измерений (определений)	0.1	Закрепление отсутствует
1296	448348.45	1239210.10	448348.45	1239210.10	Метод спутниковых геодезических измерений (определений)	0.1	Закрепление отсутствует
1297	448349.49	1239208.23	448349.49	1239208.23	Метод спутниковых геодезических измерений (определений)	0.1	Закрепление отсутствует

1. Сведения о характерных точках границ уточняемого земельного участка с кадастровым номером 34:33:010006:424 :							
Система координат МСК-34, зона 1						Зона № 1	
Обозначение характерных точек границ	Координаты, м				Метод определения координат	Формулы, примененные для расчета средней квадратической погрешности определения координат характерных точек границ (Mt), с подставленными в такие формулы значениями и итоговые (вычисленные) значения Mt, м	Описание закрепле ния точки
	содержатся в Едином государственном реестре недвижимости		определены в результате выполнения комплексных кадастровых работ				
	X	Y	X	Y			
1	2	3	4	5	6	7	8
1298	448331.14	1239214.64	448331.14	1239214.64	Метод спутниковых геодезических измерений (определений)	0.1	Закрепление отсутствует
1299	448331.92	1239214.95	448331.92	1239214.95	Метод спутниковых геодезических измерений (определений)	0.1	Закрепление отсутствует
1300	448333.88	1239216.02	448333.88	1239216.02	Метод спутниковых геодезических измерений (определений)	0.1	Закрепление отсутствует
1301	448335.75	1239217.46	448335.75	1239217.46	Метод спутниковых геодезических измерений (определений)	0.1	Закрепление отсутствует
1302	448337.72	1239219.33	448337.72	1239219.33	Метод спутниковых геодезических измерений (определений)	0.1	Закрепление отсутствует
1303	448339.59	1239221.48	448339.59	1239221.48	Метод спутниковых геодезических измерений (определений)	0.1	Закрепление отсутствует
1304	448342.40	1239225.20	448342.40	1239225.20	Метод спутниковых геодезических измерений (определений)	0.1	Закрепление отсутствует
1305	448344.49	1239229.24	448344.49	1239229.24	Метод спутниковых геодезических измерений (определений)	0.1	Закрепление отсутствует
1306	448345.02	1239231.47	448345.02	1239231.47	Метод спутниковых геодезических измерений (определений)	0.1	Закрепление отсутствует
1307	448345.11	1239235.83	448345.11	1239235.83	Метод спутниковых геодезических измерений (определений)	0.1	Закрепление отсутствует

1. Сведения о характерных точках границ уточняемого земельного участка с кадастровым номером 34:33:010006:424 :							
Система координат МСК-34, зона 1						Зона № 1	
Обозначение характерных точек границ	Координаты, м				Метод определения координат	Формулы, примененные для расчета средней квадратической погрешности определения координат характерных точек границ (Mt), с подставленными в такие формулы значениями и итоговые (вычисленные) значения Mt, м	Описание закрепле ния точки
	содержатся в Едином государственном реестре недвижимости		определены в результате выполнения комплексных кадастровых работ				
	X	Y	X	Y			
1	2	3	4	5	6	7	8
1308	448344.64	1239238.60	448344.64	1239238.60	Метод спутниковых геодезических измерений (определений)	0.1	Закрепление отсутствует
1309	448343.71	1239240.87	448343.71	1239240.87	Метод спутниковых геодезических измерений (определений)	0.1	Закрепление отсутствует
1310	448342.09	1239242.72	448342.09	1239242.72	Метод спутниковых геодезических измерений (определений)	0.1	Закрепление отсутствует
1311	448339.46	1239244.30	448339.46	1239244.30	Метод спутниковых геодезических измерений (определений)	0.1	Закрепление отсутствует
1312	448335.60	1239245.81	448335.60	1239245.81	Метод спутниковых геодезических измерений (определений)	0.1	Закрепление отсутствует
1313	448328.10	1239248.58	448328.10	1239248.58	Метод спутниковых геодезических измерений (определений)	0.1	Закрепление отсутствует
1314	448326.17	1239249.16	448326.17	1239249.16	Метод спутниковых геодезических измерений (определений)	0.1	Закрепление отсутствует
1315	448323.76	1239248.89	448323.76	1239248.89	Метод спутниковых геодезических измерений (определений)	0.1	Закрепление отсутствует
1316	448321.56	1239247.78	448321.56	1239247.78	Метод спутниковых геодезических измерений (определений)	0.1	Закрепление отсутствует
1317	448320.39	1239246.65	448320.39	1239246.65	Метод спутниковых геодезических измерений (определений)	0.1	Закрепление отсутствует

1. Сведения о характерных точках границ уточняемого земельного участка с кадастровым номером 34:33:010006:424 :							
Система координат МСК-34, зона 1						Зона № 1	
Обозначение характерных точек границ	Координаты, м				Метод определения координат	Формулы, примененные для расчета средней квадратической погрешности определения координат характерных точек границ (Mt), с подставленными в такие формулы значениями и итоговые (вычисленные) значения Mt, м	Описание закрепле ния точки
	содержатся в Едином государственном реестре недвижимости		определены в результате выполнения комплексных кадастровых работ				
	X	Y	X	Y			
1	2	3	4	5	6	7	8
1318	448317.62	1239240.41	448317.62	1239240.41	Метод спутниковых геодезических измерений (определений)	0.1	Закрепление отсутствует
1319	448304.58	1239246.03	448304.58	1239246.03	Метод спутниковых геодезических измерений (определений)	0.1	Закрепление отсутствует
1320	448284.42	1239254.17	448284.42	1239254.17	Метод спутниковых геодезических измерений (определений)	0.1	Закрепление отсутствует
1321	448283.11	1239255.08	448283.11	1239255.08	Метод спутниковых геодезических измерений (определений)	0.1	Закрепление отсутствует
1322	448281.99	1239256.09	448281.99	1239256.09	Метод спутниковых геодезических измерений (определений)	0.1	Закрепление отсутствует
1323	448280.85	1239257.39	448280.85	1239257.39	Метод спутниковых геодезических измерений (определений)	0.1	Закрепление отсутствует
1324	448279.94	1239259.02	448279.94	1239259.02	Метод спутниковых геодезических измерений (определений)	0.1	Закрепление отсутствует
1325	448279.25	1239261.02	448279.25	1239261.02	Метод спутниковых геодезических измерений (определений)	0.1	Закрепление отсутствует
1326	448278.96	1239263.15	448278.96	1239263.15	Метод спутниковых геодезических измерений (определений)	0.1	Закрепление отсутствует
1327	448279.21	1239265.59	448279.21	1239265.59	Метод спутниковых геодезических измерений (определений)	0.1	Закрепление отсутствует

1. Сведения о характерных точках границ уточняемого земельного участка с кадастровым номером 34:33:010006:424 :							
Система координат МСК-34, зона 1						Зона № 1	
Обозначение характерных точек границ	Координаты, м				Метод определения координат	Формулы, примененные для расчета средней квадратической погрешности определения координат характерных точек границ (Mt), с подставленными в такие формулы значениями и итоговые (вычисленные) значения Mt, м	Описание закрепле ния точки
	содержатся в Едином государственном реестре недвижимости		определены в результате выполнения комплексных кадастровых работ				
	X	Y	X	Y			
1	2	3	4	5	6	7	8
1328	448279.86	1239267.76	448279.86	1239267.76	Метод спутниковых геодезических измерений (определений)	0.1	Закрепление отсутствует
1329	448280.95	1239269.58	448280.95	1239269.58	Метод спутниковых геодезических измерений (определений)	0.1	Закрепление отсутствует
1330	448282.58	1239271.46	448282.58	1239271.46	Метод спутниковых геодезических измерений (определений)	0.1	Закрепление отсутствует
1331	448284.77	1239272.78	448284.77	1239272.78	Метод спутниковых геодезических измерений (определений)	0.1	Закрепление отсутствует
1332	448286.68	1239273.52	448286.68	1239273.52	Метод спутниковых геодезических измерений (определений)	0.1	Закрепление отсутствует
1333	448288.61	1239273.85	448288.61	1239273.85	Метод спутниковых геодезических измерений (определений)	0.1	Закрепление отсутствует
1334	448290.95	1239273.80	448290.95	1239273.80	Метод спутниковых геодезических измерений (определений)	0.1	Закрепление отсутствует
1335	448292.72	1239273.41	448292.72	1239273.41	Метод спутниковых геодезических измерений (определений)	0.1	Закрепление отсутствует
1336	448297.40	1239271.65	448297.40	1239271.65	Метод спутниковых геодезических измерений (определений)	0.1	Закрепление отсутствует
1337	448293.25	1239260.73	448293.25	1239260.73	Метод спутниковых геодезических измерений (определений)	0.1	Закрепление отсутствует

1. Сведения о характерных точках границ уточняемого земельного участка с кадастровым номером 34:33:010006:424 :							
Система координат МСК-34, зона 1						Зона № 1	
Обозначение характерных точек границ	Координаты, м				Метод определения координат	Формулы, примененные для расчета средней квадратической погрешности определения координат характерных точек границ (Mt), с подставленными в такие формулы значениями и итоговые (вычисленные) значения Mt, м	Описание закрепле ния точки
	содержатся в Едином государственном реестре недвижимости		определены в результате выполнения комплексных кадастровых работ				
	X	Y	X	Y			
1	2	3	4	5	6	7	8
1338	448293.34	1239258.99	448293.34	1239258.99	Метод спутниковых геодезических измерений (определений)	0.1	Закрепление отсутствует
1339	448293.62	1239257.64	448293.62	1239257.64	Метод спутниковых геодезических измерений (определений)	0.1	Закрепление отсутствует
1340	448294.47	1239255.94	448294.47	1239255.94	Метод спутниковых геодезических измерений (определений)	0.1	Закрепление отсутствует
1341	448295.60	1239254.84	448295.60	1239254.84	Метод спутниковых геодезических измерений (определений)	0.1	Закрепление отсутствует
1342	448297.27	1239253.99	448297.27	1239253.99	Метод спутниковых геодезических измерений (определений)	0.1	Закрепление отсутствует
1343	448304.16	1239251.40	448304.16	1239251.40	Метод спутниковых геодезических измерений (определений)	0.1	Закрепление отсутствует
1344	448306.33	1239251.12	448306.33	1239251.12	Метод спутниковых геодезических измерений (определений)	0.1	Закрепление отсутствует
1345	448308.14	1239251.65	448308.14	1239251.65	Метод спутниковых геодезических измерений (определений)	0.1	Закрепление отсутствует
1346	448309.28	1239252.89	448309.28	1239252.89	Метод спутниковых геодезических измерений (определений)	0.1	Закрепление отсутствует
1347	448310.04	1239254.39	448310.04	1239254.39	Метод спутниковых геодезических измерений (определений)	0.1	Закрепление отсутствует

1. Сведения о характерных точках границ уточняемого земельного участка с кадастровым номером 34:33:010006:424 :							
Система координат МСК-34, зона 1						Зона № 1	
Обозначение характерных точек границ	Координаты, м				Метод определения координат	Формулы, примененные для расчета средней квадратической погрешности определения координат характерных точек границ (Mt), с подставленными в такие формулы значениями и итоговые (вычисленные) значения Mt, м	Описание закрепле ния точки
	содержатся в Едином государственном реестре недвижимости		определены в результате выполнения комплексных кадастровых работ				
	X	Y	X	Y			
1	2	3	4	5	6	7	8
1348	448314.72	1239266.60	448314.72	1239266.60	Метод спутниковых геодезических измерений (определений)	0.1	Закрепление отсутствует
1349	448326.47	1239262.15	448326.47	1239262.15	Метод спутниковых геодезических измерений (определений)	0.1	Закрепление отсутствует
1350	448323.87	1239255.16	448323.87	1239255.16	Метод спутниковых геодезических измерений (определений)	0.1	Закрепление отсутствует
1351	448335.04	1239250.95	448335.04	1239250.95	Метод спутниковых геодезических измерений (определений)	0.1	Закрепление отсутствует
1352	448345.61	1239247.24	448345.61	1239247.24	Метод спутниковых геодезических измерений (определений)	0.1	Закрепление отсутствует
1353	448347.53	1239247.07	448347.53	1239247.07	Метод спутниковых геодезических измерений (определений)	0.1	Закрепление отсутствует
1354	448349.34	1239247.32	448349.34	1239247.32	Метод спутниковых геодезических измерений (определений)	0.1	Закрепление отсутствует
1355	448350.77	1239248.08	448350.77	1239248.08	Метод спутниковых геодезических измерений (определений)	0.1	Закрепление отсутствует
1356	448352.23	1239249.79	448352.23	1239249.79	Метод спутниковых геодезических измерений (определений)	0.1	Закрепление отсутствует
1357	448353.32	1239251.89	448353.32	1239251.89	Метод спутниковых геодезических измерений (определений)	0.1	Закрепление отсутствует

1. Сведения о характерных точках границ уточняемого земельного участка с кадастровым номером 34:33:010006:424 :							
Система координат МСК-34, зона 1						Зона № 1	
Обозначение характерных точек границ	Координаты, м				Метод определения координат	Формулы, примененные для расчета средней квадратической погрешности определения координат характерных точек границ (Mt), с подставленными в такие формулы значениями и итоговые (вычисленные) значения Mt, м	Описание закрепле ния точки
	содержатся в Едином государственном реестре недвижимости		определены в результате выполнения комплексных кадастровых работ				
	X	Y	X	Y			
1	2	3	4	5	6	7	8
1358	448347.81	1239253.99	448347.81	1239253.99	Метод спутниковых геодезических измерений (определений)	0.1	Закрепление отсутствует
1359	448355.18	1239273.58	448355.18	1239273.58	Метод спутниковых геодезических измерений (определений)	0.1	Закрепление отсутствует
1360	448386.79	1239261.72	448386.79	1239261.72	Метод спутниковых геодезических измерений (определений)	0.1	Закрепление отсутствует
1361	448379.71	1239241.81	448379.71	1239241.81	Метод спутниковых геодезических измерений (определений)	0.1	Закрепление отсутствует
1362	448375.41	1239230.66	448375.41	1239230.66	Метод спутниковых геодезических измерений (определений)	0.1	Закрепление отсутствует
1363	448361.93	1239235.68	448361.93	1239235.68	Метод спутниковых геодезических измерений (определений)	0.1	Закрепление отсутствует
1364	448359.50	1239235.70	448359.50	1239235.70	Метод спутниковых геодезических измерений (определений)	0.1	Закрепление отсутствует
1283	448357.01	1239235.63	448357.01	1239235.63	Метод спутниковых геодезических измерений (определений)	0.1	Закрепление отсутствует
2. Сведения о частях границ уточняемого земельного участка с кадастровым номером 34:33:010006:424 :							
Обозначение части границ		Горизонтальное проложение (S), м	Описание прохождения части границ	Сведения о согласовании местоположения границ (согласовано/спорное)			
от т.	до т.						
1	2	3	4	5			
497	496	84.56	-	-			

2. Сведения о частях границ уточняемого земельного участка с кадастровым номером 34:33:010006:424 :				
Обозначение части границ		Горизонтальное проложение (S), м	Описание прохождения части границ	Сведения о согласовании местоположения границ (согласовано/спорное)
от т.	до т.			
1	2	3	4	5
496	495	880.02	-	-
495	494	822.71	-	-
494	469	98.39	-	-
469	105	9.40	-	-
105	104	12.99	-	-
104	103	14.18	-	-
103	102	13.35	-	-
102	101	13.97	-	-
101	100	13.25	-	-
100	99	12.28	-	-
99	98	12.62	-	-
98	97	292.94	-	-
97	96	244.54	-	-
96	95	19.57	-	-
95	94	35.74	-	-
94	93	28.53	-	-
93	92	24.26	-	-
92	91	18.73	-	-
91	90	14.22	-	-
90	89	13.33	-	-
89	88	14.00	-	-
88	87	13.26	-	-
87	86	14.04	-	-
86	85	14.07	-	-
85	84	605.59	-	-
84	83	224.78	-	-
83	497	43.10	-	-
1032	1033	0.34	-	-
1033	1034	0.35	-	-
1034	1035	0.34	-	-
1035	1032	0.34	-	-
1036	341	2.00	-	-
341	340	2.00	-	-
340	343	2.00	-	-
343	1036	2.01	-	-
1037	257	0.01	-	-

**2. Сведения о частях границ уточняемого земельного участка
с кадастровым номером 34:33:010006:424 :**

Обозначение части границ		Горизонтальное проложение (S), м	Описание прохождения части границ	Сведения о согласовании местоположения границ (согласовано/спорное)
от т.	до т.			
1	2	3	4	5
257	256	2.00	-	-
256	259	2.00	-	-
259	258	2.00	-	-
258	1037	1.99	-	-
262	261	1.99	-	-
261	260	2.00	-	-
260	263	2.00	-	-
263	262	2.00	-	-
266	265	2.00	-	-
265	264	2.00	-	-
264	267	2.00	-	-
267	266	2.00	-	-
346	345	2.00	-	-
345	344	2.00	-	-
344	347	2.00	-	-
347	346	2.00	-	-
270	269	2.00	-	-
269	268	2.00	-	-
268	1038	2.00	-	-
1038	270	1.99	-	-
222	221	5.80	-	-
221	220	5.11	-	-
220	223	5.80	-	-
223	222	5.29	-	-
1039	1040	1.00	-	-
1040	1041	1.00	-	-
1041	1042	0.99	-	-
1042	1039	1.00	-	-
1043	1044	20.06	-	-
1044	1045	5.97	-	-
1045	1046	19.92	-	-
1046	1043	5.85	-	-

**2. Сведения о частях границ уточняемого земельного участка
с кадастровым номером 34:33:010006:424 :**

Обозначение части границ		Горизонтальное проложение (S), м	Описание прохождения части границ	Сведения о согласовании местоположения границ (согласовано/спорное)
от т.	до т.			
1	2	3	4	5
1047	1048	1.00	-	-
1048	1049	0.99	-	-
1049	1050	1.00	-	-
1050	1047	1.00	-	-
1051	1052	0.99	-	-
1052	1053	1.00	-	-
1053	1054	0.99	-	-
1054	1051	1.00	-	-
1055	1056	0.40	-	-
1056	1057	0.40	-	-
1057	1058	0.40	-	-
1058	1055	0.40	-	-
1059	1060	0.40	-	-
1060	1061	0.40	-	-
1061	1062	0.40	-	-
1062	1059	0.40	-	-
1063	1064	0.40	-	-
1064	1065	0.40	-	-
1065	1066	0.40	-	-
1066	1063	0.40	-	-
1067	1068	0.40	-	-
1068	1069	0.40	-	-
1069	1070	0.40	-	-
1070	1067	0.40	-	-
1071	1072	0.40	-	-
1072	1073	0.40	-	-
1073	1074	0.40	-	-
1074	1071	0.40	-	-
1075	1076	0.40	-	-
1076	1077	0.40	-	-
1077	1078	0.40	-	-

**2. Сведения о частях границ уточняемого земельного участка
с кадастровым номером 34:33:010006:424 :**

Обозначение части границ		Горизонтальное проложение (S), м	Описание прохождения части границ	Сведения о согласовании местоположения границ (согласовано/спорное)
от т.	до т.			
1	2	3	4	5
1078	1075	0.40	-	-
1079	1080	1.00	-	-
1080	1081	1.00	-	-
1081	1082	0.99	-	-
1082	1079	1.00	-	-
1083	1084	0.40	-	-
1084	1085	0.40	-	-
1085	1086	0.40	-	-
1086	1083	0.40	-	-
1087	1088	0.40	-	-
1088	1089	0.40	-	-
1089	1090	0.40	-	-
1090	1087	0.40	-	-
1091	1092	1.00	-	-
1092	1093	1.00	-	-
1093	1094	1.00	-	-
1094	1091	1.00	-	-
1095	1096	0.40	-	-
1096	1097	0.40	-	-
1097	1098	0.40	-	-
1098	1095	0.40	-	-
1099	1100	19.81	-	-
1100	1101	5.82	-	-
1101	1102	19.97	-	-
1102	1099	6.07	-	-
1103	1104	0.40	-	-
1104	1105	0.40	-	-
1105	1106	0.40	-	-
1106	1103	0.40	-	-
1107	1108	0.40	-	-
1108	1109	0.40	-	-

**2. Сведения о частях границ уточняемого земельного участка
с кадастровым номером 34:33:010006:424 :**

Обозначение части границ		Горизонтальное проложение (S), м	Описание прохождения части границ	Сведения о согласовании местоположения границ (согласовано/спорное)
от т.	до т.			
1	2	3	4	5
1109	1110	0.40	-	-
1110	1107	0.40	-	-
1111	1112	0.40	-	-
1112	1113	0.40	-	-
1113	1114	0.40	-	-
1114	1111	0.40	-	-
1115	1116	0.40	-	-
1116	1117	0.40	-	-
1117	1118	0.40	-	-
1118	1115	0.40	-	-
1119	1120	0.40	-	-
1120	1121	0.40	-	-
1121	1122	0.40	-	-
1122	1119	0.40	-	-
1123	1124	0.40	-	-
1124	1125	0.40	-	-
1125	1126	0.40	-	-
1126	1123	0.40	-	-
1127	1128	0.40	-	-
1128	1129	0.40	-	-
1129	1130	0.40	-	-
1130	1127	0.40	-	-
1131	1132	0.40	-	-
1132	1133	0.40	-	-
1133	1134	0.40	-	-
1134	1131	0.40	-	-
1135	1136	1.00	-	-
1136	1137	1.00	-	-
1137	1138	1.00	-	-
1138	1135	1.00	-	-
1139	1140	0.40	-	-

**2. Сведения о частях границ уточняемого земельного участка
с кадастровым номером 34:33:010006:424 :**

Обозначение части границ		Горизонтальное проложение (S), м	Описание прохождения части границ	Сведения о согласовании местоположения границ (согласовано/спорное)
от т.	до т.			
1	2	3	4	5
1140	1141	0.40	-	-
1141	1142	0.40	-	-
1142	1139	0.40	-	-
1143	1144	0.40	-	-
1144	1145	0.40	-	-
1145	1146	0.40	-	-
1146	1143	0.40	-	-
1147	1148	0.40	-	-
1148	1149	0.40	-	-
1149	1150	0.40	-	-
1150	1147	0.40	-	-
1151	1152	0.40	-	-
1152	1153	0.40	-	-
1153	1154	0.40	-	-
1154	1151	0.40	-	-
1155	1156	0.40	-	-
1156	1157	0.40	-	-
1157	1158	0.40	-	-
1158	1155	0.40	-	-
1159	1160	0.40	-	-
1160	1161	0.40	-	-
1161	1162	0.40	-	-
1162	1159	0.39	-	-
1163	1164	1.00	-	-
1164	1165	1.00	-	-
1165	1166	0.99	-	-
1166	1163	1.00	-	-
1167	1168	0.40	-	-
1168	1169	0.40	-	-
1169	1170	0.40	-	-
1170	1167	0.40	-	-

**2. Сведения о частях границ уточняемого земельного участка
с кадастровым номером 34:33:010006:424 :**

Обозначение части границ		Горизонтальное проложение (S), м	Описание прохождения части границ	Сведения о согласовании местоположения границ (согласовано/спорное)
от т.	до т.			
1	2	3	4	5
1171	1172	0.40	-	-
1172	1173	0.40	-	-
1173	1174	0.40	-	-
1174	1171	0.40	-	-
1175	1176	0.40	-	-
1176	1177	0.40	-	-
1177	1178	0.40	-	-
1178	1175	0.40	-	-
1179	1180	0.40	-	-
1180	1181	0.40	-	-
1181	1182	0.40	-	-
1182	1179	0.40	-	-
1183	1184	0.40	-	-
1184	1185	0.40	-	-
1185	1186	0.40	-	-
1186	1183	0.40	-	-
1187	1188	0.40	-	-
1188	1189	0.39	-	-
1189	1190	0.40	-	-
1190	1187	0.40	-	-
1191	1192	0.40	-	-
1192	1193	0.40	-	-
1193	1194	0.40	-	-
1194	1191	0.40	-	-
1195	1196	1.00	-	-
1196	1197	1.00	-	-
1197	1198	0.99	-	-
1198	1195	1.00	-	-
1199	1200	1.00	-	-
1200	1201	1.00	-	-
1201	1202	0.99	-	-
1202	1199	1.00	-	-

2. Сведения о частях границ уточняемого земельного участка с кадастровым номером 34:33:010006:424 :				
Обозначение части границ		Горизонтальное проложение (S), м	Описание прохождения части границ	Сведения о согласовании местоположения границ (согласовано/спорное)
от т.	до т.			
1	2	3	4	5
1203	1204	20.06	-	-
1204	1205	6.07	-	-
1205	1206	20.04	-	-
1206	1203	6.05	-	-
1207	1208	1.00	-	-
1208	1209	1.00	-	-
1209	1210	1.00	-	-
1210	1207	1.00	-	-
1211	1212	0.40	-	-
1212	1213	0.40	-	-
1213	1214	0.40	-	-
1214	1211	0.40	-	-
1215	1216	0.40	-	-
1216	1217	0.40	-	-
1217	1218	0.40	-	-
1218	1215	0.40	-	-
1219	1220	0.40	-	-
1220	1221	0.40	-	-
1221	1222	0.40	-	-
1222	1219	0.40	-	-
1223	1224	0.40	-	-
1224	1225	0.40	-	-
1225	1226	0.40	-	-
1226	1223	0.40	-	-
1227	1228	1.00	-	-
1228	1229	1.00	-	-
1229	1230	1.00	-	-
1230	1227	1.00	-	-
1231	1232	1.00	-	-
1232	1233	1.00	-	-
1233	1234	0.99	-	-

2. Сведения о частях границ уточняемого земельного участка с кадастровым номером 34:33:010006:424 :				
Обозначение части границ		Горизонтальное проложение (S), м	Описание прохождения части границ	Сведения о согласовании местоположения границ (согласовано/спорное)
от т.	до т.			
1	2	3	4	5
1234	1231	1.00	-	-
1235	1236	1.00	-	-
1236	1237	1.00	-	-
1237	1238	1.00	-	-
1238	1235	1.00	-	-
1239	1240	1.00	-	-
1240	1241	1.00	-	-
1241	1242	1.00	-	-
1242	1239	1.00	-	-
1243	1244	1.00	-	-
1244	1245	1.00	-	-
1245	1246	1.00	-	-
1246	1243	1.00	-	-
1247	1248	1.00	-	-
1248	1249	1.00	-	-
1249	1250	1.00	-	-
1250	1247	1.00	-	-
1251	1252	1.00	-	-
1252	1253	1.00	-	-
1253	1254	1.00	-	-
1254	1251	1.00	-	-
1255	1256	1.00	-	-
1256	1257	1.00	-	-
1257	1258	1.00	-	-
1258	1255	1.00	-	-
1259	1260	1.00	-	-
1260	1261	1.00	-	-
1261	1262	1.00	-	-
1262	1259	0.99	-	-
1263	1264	3.07	-	-
1264	1265	3.27	-	-

**2. Сведения о частях границ уточняемого земельного участка
с кадастровым номером 34:33:010006:424 :**

Обозначение части границ		Горизонтальное проложение (S), м	Описание прохождения части границ	Сведения о согласовании местоположения границ (согласовано/спорное)
от т.	до т.			
1	2	3	4	5
1265	1266	3.13	-	-
1266	1263	3.24	-	-
1267	1268	1.00	-	-
1268	1269	1.00	-	-
1269	1270	1.00	-	-
1270	1267	1.00	-	-
1271	1272	1.00	-	-
1272	1273	1.00	-	-
1273	1274	1.00	-	-
1274	1271	1.00	-	-
1275	1276	1.00	-	-
1276	1277	1.00	-	-
1277	1278	0.99	-	-
1278	1275	1.00	-	-
1279	1280	1.00	-	-
1280	1281	1.00	-	-
1281	1282	1.00	-	-
1282	1279	1.00	-	-
1283	1284	1.79	-	-
1284	1285	1.43	-	-
1285	1286	1.85	-	-
1286	1287	2.31	-	-
1287	1288	2.14	-	-
1288	1289	2.96	-	-
1289	1290	2.59	-	-
1290	1291	2.70	-	-
1291	1292	3.13	-	-
1292	1293	2.93	-	-
1293	1294	1.98	-	-
1294	1295	2.08	-	-
1295	1296	2.36	-	-
1296	1297	2.14	-	-
1297	1298	19.44	-	-
1298	1299	0.84	-	-

2. Сведения о частях границ уточняемого земельного участка с кадастровым номером 34:33:010006:424 :				
Обозначение части границ		Горизонтальное проложение (S), м	Описание прохождения части границ	Сведения о согласовании местоположения границ (согласовано/спорное)
от т.	до т.			
1	2	3	4	5
1299	1300	2.23	-	-
1300	1301	2.36	-	-
1301	1302	2.72	-	-
1302	1303	2.85	-	-
1303	1304	4.66	-	-
1304	1305	4.55	-	-
1305	1306	2.29	-	-
1306	1307	4.36	-	-
1307	1308	2.81	-	-
1308	1309	2.45	-	-
1309	1310	2.46	-	-
1310	1311	3.07	-	-
1311	1312	4.14	-	-
1312	1313	8.00	-	-
1313	1314	2.02	-	-
1314	1315	2.43	-	-
1315	1316	2.46	-	-
1316	1317	1.63	-	-
1317	1318	6.83	-	-
1318	1319	14.20	-	-
1319	1320	21.74	-	-
1320	1321	1.60	-	-
1321	1322	1.51	-	-
1322	1323	1.73	-	-
1323	1324	1.87	-	-
1324	1325	2.12	-	-
1325	1326	2.15	-	-
1326	1327	2.45	-	-
1327	1328	2.27	-	-
1328	1329	2.12	-	-
1329	1330	2.49	-	-
1330	1331	2.56	-	-
1331	1332	2.05	-	-
1332	1333	1.96	-	-
1333	1334	2.34	-	-
1334	1335	1.81	-	-
1335	1336	5.00	-	-
1336	1337	11.68	-	-
1337	1338	1.74	-	-

2. Сведения о частях границ уточняемого земельного участка с кадастровым номером 34:33:010006:424 :				
Обозначение части границ		Горизонтальное проложение (S), м	Описание прохождения части границ	Сведения о согласовании местоположения границ (согласовано/спорное)
от т.	до т.			
1	2	3	4	5
1338	1339	1.38	-	-
1339	1340	1.90	-	-
1340	1341	1.58	-	-
1341	1342	1.87	-	-
1342	1343	7.36	-	-
1343	1344	2.19	-	-
1344	1345	1.89	-	-
1345	1346	1.68	-	-
1346	1347	1.68	-	-
1347	1348	13.08	-	-
1348	1349	12.56	-	-
1349	1350	7.46	-	-
1350	1351	11.94	-	-
1351	1352	11.20	-	-
1352	1353	1.93	-	-
1353	1354	1.83	-	-
1354	1355	1.62	-	-
1355	1356	2.25	-	-
1356	1357	2.37	-	-
1357	1358	5.90	-	-
1358	1359	20.93	-	-
1359	1360	33.76	-	-
1360	1361	21.13	-	-
1361	1362	11.95	-	-
1362	1363	14.38	-	-
1363	1364	2.43	-	-
1364	1283	2.49	-	-
3. Сведения о характеристиках уточняемого земельного участка с кадастровым номером 34:33:010006:424 :				
№ п/п	Наименование характеристики	Значение характеристики		
1	2	3		
1.	Адрес земельного участка	Российская Федерация, Волгоградская область, район Чернышковский, рабочий поселок Чернышковский		
1.1.	Сведения о местоположении земельного участка (при отсутствии адреса) в структурированном в соответствии с федеральной информационной адресной системой виде	-		
1.2.	Дополнительные сведения о местоположении земельного участка	-		
2.	Площадь земельного участка ± величина погрешности определения (вычисления) площади ($P \pm \Delta P$), м2	175470 ± 3665		

3. Сведения о характеристиках уточняемого земельного участка с кадастровым номером 34:33:010006:424 :		
№ п/п	Наименование характеристики	Значение характеристики
1	2	3
3.	Формула, примененная для расчета предельной допустимой погрешности определения площади земельного участка, с подставленными значениями и итоговые (вычисленные) значения (ΔP), м2	$\Delta P = 3.5 * M_t * \sqrt{P} = 3.5 * 2,5 * \sqrt{175470} = 3665$
4.	Площадь земельного участка согласно сведениям Единого государственного реестра недвижимости (Ркад), м2	175465
5.	Оценка расхождения Р и Ркад (Р - Ркад), м2	5
6.	Предельные минимальный и максимальный размеры земельного участка (Рмин и Рмакс), м2	- -
7.	Кадастровый номер или иной государственный учетный номер (инвентарный) объекта недвижимости, расположенного на земельном участке	-
8.	Вид (виды) разрешенного использования	Для сельскохозяйственного производства
8.1.	Дополнительные сведения об использовании земельного участка	-
9.	Сведения о земельных участках (землях общего пользования, территории общего пользования), посредством которых обеспечивается доступ	Земли общего пользования
10.	Иные сведения	-
4. Пояснения к сведениям об уточняемом земельном участке с кадастровым номером 34:33:010006:424 :		
1.	-	

Сведения об уточняемых земельных участках, необходимые для исправления реестровых ошибок в сведениях о местоположении их границ

1. Сведения о характерных точках границ уточняемого земельного участка с кадастровым номером 34:33:010006:425 :

Система координат МСК-34, зона 1

Зона № 1

Обозначение характерных точек границ	Координаты, м				Метод определения координат	Формулы, примененные для расчета средней квадратической погрешности определения координат характерных точек границ (Mt), с подставленными в такие формулы значениями и итоговые (вычисленные) значения Mt, м	Описание закрепле ния точки
	содержатся в Едином государственном реестре недвижимости		определены в результате выполнения комплексных кадастровых работ				
	X	Y	X	Y			
1	2	3	4	5	6	7	8
34:33:010006: 425(1)						-	
1272	448430.21	1239252.79	448430.21	1239252.79	Метод спутниковых геодезических измерений (определений)	0.1	Закрепление отсутствует
1271	448430.18	1239253.79	448430.18	1239253.79	Метод спутниковых геодезических измерений (определений)	0.1	Закрепление отсутствует
1274	448429.18	1239253.76	448429.18	1239253.76	Метод спутниковых геодезических измерений (определений)	0.1	Закрепление отсутствует
1273	448429.21	1239252.76	448429.21	1239252.76	Метод спутниковых геодезических измерений (определений)	0.1	Закрепление отсутствует
1272	448430.21	1239252.79	448430.21	1239252.79	Метод спутниковых геодезических измерений (определений)	0.1	Закрепление отсутствует
34:33:010006: 425(2)						-	
1268	448427.43	1239236.50	448427.43	1239236.50	Метод спутниковых геодезических измерений (определений)	0.1	Закрепление отсутствует
1267	448427.40	1239237.50	448427.40	1239237.50	Метод спутниковых геодезических измерений (определений)	0.1	Закрепление отсутствует
1270	448426.40	1239237.47	448426.40	1239237.47	Метод спутниковых геодезических измерений (определений)	0.1	Закрепление отсутствует

1. Сведения о характерных точках границ уточняемого земельного участка с кадастровым номером 34:33:010006:425 :							
Система координат МСК-34, зона 1						Зона № 1	
Обозначение характерных точек границ	Координаты, м				Метод определения координат	Формулы, примененные для расчета средней квадратической погрешности определения координат характерных точек границ (Mt), с подставленными в такие формулы значениями и итоговые (вычисленные) значения Mt, м	Описание закрепле ния точки
	содержатся в Едином государственном реестре недвижимости		определены в результате выполнения комплексных кадастровых работ				
	X	Y	X	Y			
1	2	3	4	5	6	7	8
1269	448426.43	1239236.47	448426.43	1239236.47	Метод спутниковых геодезических измерений (определений)	0.1	Закрепление отсутствует
1268	448427.43	1239236.50	448427.43	1239236.50	Метод спутниковых геодезических измерений (определений)	0.1	Закрепление отсутствует
34:33:010006: 425(3)						-	
1260	448409.39	1239246.74	448409.39	1239246.74	Метод спутниковых геодезических измерений (определений)	0.1	Закрепление отсутствует
1259	448409.35	1239247.74	448409.35	1239247.74	Метод спутниковых геодезических измерений (определений)	0.1	Закрепление отсутствует
1262	448408.36	1239247.71	448408.36	1239247.71	Метод спутниковых геодезических измерений (определений)	0.1	Закрепление отсутствует
1261	448408.39	1239246.71	448408.39	1239246.71	Метод спутниковых геодезических измерений (определений)	0.1	Закрепление отсутствует
1260	448409.39	1239246.74	448409.39	1239246.74	Метод спутниковых геодезических измерений (определений)	0.1	Закрепление отсутствует
34:33:010006: 425(4)						-	
1256	448398.81	1239251.52	448398.81	1239251.52	Метод спутниковых геодезических измерений (определений)	0.1	Закрепление отсутствует
1255	448398.78	1239252.52	448398.78	1239252.52	Метод спутниковых геодезических измерений (определений)	0.1	Закрепление отсутствует

1. Сведения о характерных точках границ уточняемого земельного участка с кадастровым номером 34:33:010006:425 :							
Система координат МСК-34, зона 1						Зона № 1	
Обозначение характерных точек границ	Координаты, м				Метод определения координат	Формулы, примененные для расчета средней квадратической погрешности определения координат характерных точек границ (Mt), с подставленными в такие формулы значениями и итоговые (вычисленные) значения Mt, м	Описание закрепле ния точки
	содержатся в Едином государственном реестре недвижимости		определены в результате выполнения комплексных кадастровых работ				
	X	Y	X	Y			
1	2	3	4	5	6	7	8
1258	448397.78	1239252.49	448397.78	1239252.49	Метод спутниковых геодезических измерений (определений)	0.1	Закрепление отсутствует
1257	448397.81	1239251.49	448397.81	1239251.49	Метод спутниковых геодезических измерений (определений)	0.1	Закрепление отсутствует
1256	448398.81	1239251.52	448398.81	1239251.52	Метод спутниковых геодезических измерений (определений)	0.1	Закрепление отсутствует
34:33:010006: 425(5)						-	
1252	448397.68	1239252.63	448397.68	1239252.63	Метод спутниковых геодезических измерений (определений)	0.1	Закрепление отсутствует
1251	448397.65	1239253.63	448397.65	1239253.63	Метод спутниковых геодезических измерений (определений)	0.1	Закрепление отсутствует
1254	448396.65	1239253.60	448396.65	1239253.60	Метод спутниковых геодезических измерений (определений)	0.1	Закрепление отсутствует
1253	448396.68	1239252.60	448396.68	1239252.60	Метод спутниковых геодезических измерений (определений)	0.1	Закрепление отсутствует
1252	448397.68	1239252.63	448397.68	1239252.63	Метод спутниковых геодезических измерений (определений)	0.1	Закрепление отсутствует
34:33:010006: 425(6)						-	
1361	448379.71	1239241.81	448379.71	1239241.81	Метод спутниковых геодезических измерений (определений)	0.1	Закрепление отсутствует

1. Сведения о характерных точках границ уточняемого земельного участка с кадастровым номером 34:33:010006:425 :

Система координат МСК-34, зона 1

Зона № 1

Обозначение характерных точек границ	Координаты, м				Метод определения координат	Формулы, примененные для расчета средней квадратической погрешности определения координат характерных точек границ (Mt), с подставленными в такие формулы значениями и итоговые (вычисленные) значения Mt, м	Описание закрепле ния точки
	содержатся в Едином государственном реестре недвижимости		определены в результате выполнения комплексных кадастровых работ				
	X	Y	X	Y			
1	2	3	4	5	6	7	8
1360	448386.79	1239261.72	448386.79	1239261.72	Метод спутниковых геодезических измерений (определений)	0.1	Закрепление отсутствует
1359	448355.18	1239273.58	448355.18	1239273.58	Метод спутниковых геодезических измерений (определений)	0.1	Закрепление отсутствует
1358	448347.81	1239253.99	448347.81	1239253.99	Метод спутниковых геодезических измерений (определений)	0.1	Закрепление отсутствует
1357	448353.32	1239251.89	448353.32	1239251.89	Метод спутниковых геодезических измерений (определений)	0.1	Закрепление отсутствует
1361	448379.71	1239241.81	448379.71	1239241.81	Метод спутниковых геодезических измерений (определений)	0.1	Закрепление отсутствует
						-	
1365	448366.15	1239249.18	448366.15	1239249.18	Метод спутниковых геодезических измерений (определений)	0.1	Закрепление отсутствует
1366	448363.87	1239249.96	448363.87	1239249.96	Метод спутниковых геодезических измерений (определений)	0.1	Закрепление отсутствует
1367	448364.63	1239252.27	448364.63	1239252.27	Метод спутниковых геодезических измерений (определений)	0.1	Закрепление отсутствует
1368	448366.93	1239251.50	448366.93	1239251.50	Метод спутниковых геодезических измерений (определений)	0.1	Закрепление отсутствует

1. Сведения о характерных точках границ уточняемого земельного участка с кадастровым номером 34:33:010006:425 :							
Система координат МСК-34, зона 1						Зона № 1	
Обозначение характерных точек границ	Координаты, м				Метод определения координат	Формулы, примененные для расчета средней квадратической погрешности определения координат характерных точек границ (Mt), с подставленными в такие формулы значениями и итоговые (вычисленные) значения Mt, м	Описание закрепле ния точки
	содержатся в Едином государственном реестре недвижимости		определены в результате выполнения комплексных кадастровых работ				
	X	Y	X	Y			
1	2	3	4	5	6	7	8
1365	448366.15	1239249.18	448366.15	1239249.18	Метод спутниковых геодезических измерений (определений)	0.1	Закрепление отсутствует
34:33:010006: 425(7)						-	
1244	448342.84	1239270.49	448342.84	1239270.49	Метод спутниковых геодезических измерений (определений)	0.1	Закрепление отсутствует
1243	448342.81	1239271.49	448342.81	1239271.49	Метод спутниковых геодезических измерений (определений)	0.1	Закрепление отсутствует
1246	448341.81	1239271.46	448341.81	1239271.46	Метод спутниковых геодезических измерений (определений)	0.1	Закрепление отсутствует
1245	448341.84	1239270.46	448341.84	1239270.46	Метод спутниковых геодезических измерений (определений)	0.1	Закрепление отсутствует
1244	448342.84	1239270.49	448342.84	1239270.49	Метод спутниковых геодезических измерений (определений)	0.1	Закрепление отсутствует
34:33:010006: 425(8)						-	
1240	448335.47	1239264.79	448335.47	1239264.79	Метод спутниковых геодезических измерений (определений)	0.1	Закрепление отсутствует
1239	448335.44	1239265.79	448335.44	1239265.79	Метод спутниковых геодезических измерений (определений)	0.1	Закрепление отсутствует
1242	448334.44	1239265.76	448334.44	1239265.76	Метод спутниковых геодезических измерений (определений)	0.1	Закрепление отсутствует

1. Сведения о характерных точках границ уточняемого земельного участка с кадастровым номером 34:33:010006:425 :							
Система координат МСК-34, зона 1						Зона № 1	
Обозначение характерных точек границ	Координаты, м				Метод определения координат	Формулы, примененные для расчета средней квадратической погрешности определения координат характерных точек границ (Mt), с подставленными в такие формулы значениями и итоговые (вычисленные) значения Mt, м	Описание закрепле ния точки
	содержатся в Едином государственном реестре недвижимости		определены в результате выполнения комплексных кадастровых работ				
	X	Y	X	Y			
1	2	3	4	5	6	7	8
1241	448334.47	1239264.76	448334.47	1239264.76	Метод спутниковых геодезических измерений (определений)	0.1	Закрепление отсутствует
1240	448335.47	1239264.79	448335.47	1239264.79	Метод спутниковых геодезических измерений (определений)	0.1	Закрепление отсутствует
34:33:010006: 425(9)						-	
1248	448326.34	1239268.57	448326.34	1239268.57	Метод спутниковых геодезических измерений (определений)	0.1	Закрепление отсутствует
1247	448326.31	1239269.57	448326.31	1239269.57	Метод спутниковых геодезических измерений (определений)	0.1	Закрепление отсутствует
1250	448325.31	1239269.54	448325.31	1239269.54	Метод спутниковых геодезических измерений (определений)	0.1	Закрепление отсутствует
1249	448325.34	1239268.54	448325.34	1239268.54	Метод спутниковых геодезических измерений (определений)	0.1	Закрепление отсутствует
1248	448326.34	1239268.57	448326.34	1239268.57	Метод спутниковых геодезических измерений (определений)	0.1	Закрепление отсутствует
34:33:010006: 425(10)						-	
1236	448318.75	1239281.12	448318.75	1239281.12	Метод спутниковых геодезических измерений (определений)	0.1	Закрепление отсутствует
1235	448318.72	1239282.12	448318.72	1239282.12	Метод спутниковых геодезических измерений (определений)	0.1	Закрепление отсутствует

1. Сведения о характерных точках границ уточняемого земельного участка с кадастровым номером 34:33:010006:425 :							
Система координат МСК-34, зона 1						Зона № 1	
Обозначение характерных точек границ	Координаты, м				Метод определения координат	Формулы, примененные для расчета средней квадратической погрешности определения координат характерных точек границ (Mt), с подставленными в такие формулы значениями и итоговые (вычисленные) значения Mt, м	Описание закрепле ния точки
	содержатся в Едином государственном реестре недвижимости		определены в результате выполнения комплексных кадастровых работ				
	X	Y	X	Y			
1	2	3	4	5	6	7	8
1238	448317.72	1239282.09	448317.72	1239282.09	Метод спутниковых геодезических измерений (определений)	0.1	Закрепление отсутствует
1237	448317.75	1239281.09	448317.75	1239281.09	Метод спутниковых геодезических измерений (определений)	0.1	Закрепление отсутствует
1236	448318.75	1239281.12	448318.75	1239281.12	Метод спутниковых геодезических измерений (определений)	0.1	Закрепление отсутствует
34:33:010006: 425(11)						-	
1228	448297.99	1239290.36	448297.99	1239290.36	Метод спутниковых геодезических измерений (определений)	0.1	Закрепление отсутствует
1227	448297.96	1239291.36	448297.96	1239291.36	Метод спутниковых геодезических измерений (определений)	0.1	Закрепление отсутствует
1230	448296.96	1239291.33	448296.96	1239291.33	Метод спутниковых геодезических измерений (определений)	0.1	Закрепление отсутствует
1229	448296.99	1239290.33	448296.99	1239290.33	Метод спутниковых геодезических измерений (определений)	0.1	Закрепление отсутствует
1228	448297.99	1239290.36	448297.99	1239290.36	Метод спутниковых геодезических измерений (определений)	0.1	Закрепление отсутствует
34:33:010006: 425(12)						-	
1280	448295.54	1239291.43	448295.54	1239291.43	Метод спутниковых геодезических измерений (определений)	0.1	Закрепление отсутствует

1. Сведения о характерных точках границ уточняемого земельного участка с кадастровым номером 34:33:010006:425 :							
Система координат МСК-34, зона 1						Зона № 1	
Обозначение характерных точек границ	Координаты, м				Метод определения координат	Формулы, примененные для расчета средней квадратической погрешности определения координат характерных точек границ (Mt), с подставленными в такие формулы значениями и итоговые (вычисленные) значения Mt, м	Описание закрепле ния точки
	содержатся в Едином государственном реестре недвижимости		определены в результате выполнения комплексных кадастровых работ				
	X	Y	X	Y			
1	2	3	4	5	6	7	8
1279	448295.51	1239292.43	448295.51	1239292.43	Метод спутниковых геодезических измерений (определений)	0.1	Закрепление отсутствует
1282	448294.51	1239292.40	448294.51	1239292.40	Метод спутниковых геодезических измерений (определений)	0.1	Закрепление отсутствует
1281	448294.54	1239291.40	448294.54	1239291.40	Метод спутниковых геодезических измерений (определений)	0.1	Закрепление отсутствует
1280	448295.54	1239291.43	448295.54	1239291.43	Метод спутниковых геодезических измерений (определений)	0.1	Закрепление отсутствует
34:33:010006: 425(13)						-	
1196	448130.40	1239341.63	448130.40	1239341.63	Метод спутниковых геодезических измерений (определений)	0.1	Закрепление отсутствует
1195	448130.37	1239342.63	448130.37	1239342.63	Метод спутниковых геодезических измерений (определений)	0.1	Закрепление отсутствует
1198	448129.37	1239342.59	448129.37	1239342.59	Метод спутниковых геодезических измерений (определений)	0.1	Закрепление отсутствует
1197	448129.40	1239341.60	448129.40	1239341.60	Метод спутниковых геодезических измерений (определений)	0.1	Закрепление отсутствует
1196	448130.40	1239341.63	448130.40	1239341.63	Метод спутниковых геодезических измерений (определений)	0.1	Закрепление отсутствует
34:33:010006: 425(14)						-	

1. Сведения о характерных точках границ уточняемого земельного участка с кадастровым номером 34:33:010006:425 :

Система координат МСК-34, зона 1

Зона № 1

Обозначение характерных точек границ	Координаты, м				Метод определения координат	Формулы, примененные для расчета средней квадратической погрешности определения координат характерных точек границ (Mt), с подставленными в такие формулы значениями и итоговые (вычисленные) значения Mt, м	Описание закрепле ния точки
	содержатся в Едином государственном реестре недвижимости		определены в результате выполнения комплексных кадастровых работ				
	X	Y	X	Y			
1	2	3	4	5	6	7	8
1204	448136.94	1239343.64	448136.94	1239343.64	Метод спутниковых геодезических измерений (определений)	0.1	Закрепление отсутствует
1203	448139.02	1239363.59	448139.02	1239363.59	Метод спутниковых геодезических измерений (определений)	0.1	Закрепление отсутствует
1206	448132.99	1239364.06	448132.99	1239364.06	Метод спутниковых геодезических измерений (определений)	0.1	Закрепление отсутствует
1205	448130.89	1239344.13	448130.89	1239344.13	Метод спутниковых геодезических измерений (определений)	0.1	Закрепление отсутствует
1204	448136.94	1239343.64	448136.94	1239343.64	Метод спутниковых геодезических измерений (определений)	0.1	Закрепление отсутствует
34:33:010006: 425(15)						-	
1208	448140.79	1239364.22	448140.79	1239364.22	Метод спутниковых геодезических измерений (определений)	0.1	Закрепление отсутствует
1207	448140.76	1239365.22	448140.76	1239365.22	Метод спутниковых геодезических измерений (определений)	0.1	Закрепление отсутствует
1210	448139.76	1239365.19	448139.76	1239365.19	Метод спутниковых геодезических измерений (определений)	0.1	Закрепление отсутствует
1209	448139.79	1239364.19	448139.79	1239364.19	Метод спутниковых геодезических измерений (определений)	0.1	Закрепление отсутствует

1. Сведения о характерных точках границ уточняемого земельного участка с кадастровым номером 34:33:010006:425 :							
Система координат МСК-34, зона 1						Зона № 1	
Обозначение характерных точек границ	Координаты, м				Метод определения координат	Формулы, примененные для расчета средней квадратической погрешности определения координат характерных точек границ (Mt), с подставленными в такие формулы значениями и итоговые (вычисленные) значения Mt, м	Описание закрепле ния точки
	содержатся в Едином государственном реестре недвижимости		определены в результате выполнения комплексных кадастровых работ				
	X	Y	X	Y			
1	2	3	4	5	6	7	8
1208	448140.79	1239364.22	448140.79	1239364.22	Метод спутниковых геодезических измерений (определений)	0.1	Закрепление отсутствует
34:33:010006: 425(16)						-	
1200	448131.34	1239353.49	448131.34	1239353.49	Метод спутниковых геодезических измерений (определений)	0.1	Закрепление отсутствует
1199	448131.31	1239354.49	448131.31	1239354.49	Метод спутниковых геодезических измерений (определений)	0.1	Закрепление отсутствует
1202	448130.31	1239354.45	448130.31	1239354.45	Метод спутниковых геодезических измерений (определений)	0.1	Закрепление отсутствует
1201	448130.34	1239353.46	448130.34	1239353.46	Метод спутниковых геодезических измерений (определений)	0.1	Закрепление отсутствует
1200	448131.34	1239353.49	448131.34	1239353.49	Метод спутниковых геодезических измерений (определений)	0.1	Закрепление отсутствует
34:33:010006: 425(17)						-	
1164	447742.66	1239501.62	447742.66	1239501.62	Метод спутниковых геодезических измерений (определений)	0.1	Закрепление отсутствует
1163	447742.63	1239502.62	447742.63	1239502.62	Метод спутниковых геодезических измерений (определений)	0.1	Закрепление отсутствует
1166	447741.63	1239502.58	447741.63	1239502.58	Метод спутниковых геодезических измерений (определений)	0.1	Закрепление отсутствует

1. Сведения о характерных точках границ уточняемого земельного участка с кадастровым номером 34:33:010006:425 :							
Система координат МСК-34, зона 1						Зона № 1	
Обозначение характерных точек границ	Координаты, м				Метод определения координат	Формулы, примененные для расчета средней квадратической погрешности определения координат характерных точек границ (Mt), с подставленными в такие формулы значениями и итоговые (вычисленные) значения Mt, м	Описание закрепле ния точки
	содержатся в Едином государственном реестре недвижимости		определены в результате выполнения комплексных кадастровых работ				
	X	Y	X	Y			
1	2	3	4	5	6	7	8
1165	447741.66	1239501.59	447741.66	1239501.59	Метод спутниковых геодезических измерений (определений)	0.1	Закрепление отсутствует
1164	447742.66	1239501.62	447742.66	1239501.62	Метод спутниковых геодезических измерений (определений)	0.1	Закрепление отсутствует
34:33:010006: 425(18)						-	
1136	447500.25	1239610.62	447500.25	1239610.62	Метод спутниковых геодезических измерений (определений)	0.1	Закрепление отсутствует
1135	447500.22	1239611.62	447500.22	1239611.62	Метод спутниковых геодезических измерений (определений)	0.1	Закрепление отсутствует
1138	447499.22	1239611.59	447499.22	1239611.59	Метод спутниковых геодезических измерений (определений)	0.1	Закрепление отсутствует
1137	447499.25	1239610.59	447499.25	1239610.59	Метод спутниковых геодезических измерений (определений)	0.1	Закрепление отсутствует
1136	447500.25	1239610.62	447500.25	1239610.62	Метод спутниковых геодезических измерений (определений)	0.1	Закрепление отсутствует
34:33:010006: 425(19)						-	
1080	447035.11	1239806.69	447035.11	1239806.69	Метод спутниковых геодезических измерений (определений)	0.1	Закрепление отсутствует
1079	447035.08	1239807.69	447035.08	1239807.69	Метод спутниковых геодезических измерений (определений)	0.1	Закрепление отсутствует

1. Сведения о характерных точках границ уточняемого земельного участка с кадастровым номером 34:33:010006:425 :							
Система координат МСК-34, зона 1						Зона № 1	
Обозначение характерных точек границ	Координаты, м				Метод определения координат	Формулы, примененные для расчета средней квадратической погрешности определения координат характерных точек границ (Mt), с подставленными в такие формулы значениями и итоговые (вычисленные) значения Mt, м	Описание закрепле ния точки
	содержатся в Едином государственном реестре недвижимости		определены в результате выполнения комплексных кадастровых работ				
	X	Y	X	Y			
1	2	3	4	5	6	7	8
1082	447034.08	1239807.65	447034.08	1239807.65	Метод спутниковых геодезических измерений (определений)	0.1	Закрепление отсутствует
1081	447034.11	1239806.66	447034.11	1239806.66	Метод спутниковых геодезических измерений (определений)	0.1	Закрепление отсутствует
1080	447035.11	1239806.69	447035.11	1239806.69	Метод спутниковых геодезических измерений (определений)	0.1	Закрепление отсутствует
34:33:010006: 425(20)						-	
1100	447041.75	1239807.01	447041.75	1239807.01	Метод спутниковых геодезических измерений (определений)	0.1	Закрепление отсутствует
1099	447048.85	1239825.50	447048.85	1239825.50	Метод спутниковых геодезических измерений (определений)	0.1	Закрепление отсутствует
1102	447043.23	1239827.80	447043.23	1239827.80	Метод спутниковых геодезических измерений (определений)	0.1	Закрепление отсутствует
1101	447036.31	1239809.07	447036.31	1239809.07	Метод спутниковых геодезических измерений (определений)	0.1	Закрепление отсутствует
1100	447041.75	1239807.01	447041.75	1239807.01	Метод спутниковых геодезических измерений (определений)	0.1	Закрепление отсутствует
34:33:010006: 425(21)						-	
1092	447050.81	1239826.69	447050.81	1239826.69	Метод спутниковых геодезических измерений (определений)	0.1	Закрепление отсутствует

1. Сведения о характерных точках границ уточняемого земельного участка с кадастровым номером 34:33:010006:425 :							
Система координат МСК-34, зона 1						Зона № 1	
Обозначение характерных точек границ	Координаты, м				Метод определения координат	Формулы, примененные для расчета средней квадратической погрешности определения координат характерных точек границ (Mt), с подставленными в такие формулы значениями и итоговые (вычисленные) значения Mt, м	Описание закрепле ния точки
	содержатся в Едином государственном реестре недвижимости		определены в результате выполнения комплексных кадастровых работ				
	X	Y	X	Y			
1	2	3	4	5	6	7	8
1091	447050.78	1239827.69	447050.78	1239827.69	Метод спутниковых геодезических измерений (определений)	0.1	Закрепление отсутствует
1094	447049.78	1239827.66	447049.78	1239827.66	Метод спутниковых геодезических измерений (определений)	0.1	Закрепление отсутствует
1093	447049.81	1239826.66	447049.81	1239826.66	Метод спутниковых геодезических измерений (определений)	0.1	Закрепление отсутствует
1092	447050.81	1239826.69	447050.81	1239826.69	Метод спутниковых геодезических измерений (определений)	0.1	Закрепление отсутствует
34:33:010006: 425(22)						-	
1048	447007.40	1239830.94	447007.40	1239830.94	Метод спутниковых геодезических измерений (определений)	0.1	Закрепление отсутствует
1047	447007.37	1239831.94	447007.37	1239831.94	Метод спутниковых геодезических измерений (определений)	0.1	Закрепление отсутствует
1050	447006.37	1239831.91	447006.37	1239831.91	Метод спутниковых геодезических измерений (определений)	0.1	Закрепление отсутствует
1049	447006.41	1239830.91	447006.41	1239830.91	Метод спутниковых геодезических измерений (определений)	0.1	Закрепление отсутствует
1048	447007.40	1239830.94	447007.40	1239830.94	Метод спутниковых геодезических измерений (определений)	0.1	Закрепление отсутствует
34:33:010006: 425(23)						-	

1. Сведения о характерных точках границ уточняемого земельного участка с кадастровым номером 34:33:010006:425 :

Система координат МСК-34, зона 1

Зона № 1

Обозначение характерных точек границ	Координаты, м				Метод определения координат	Формулы, примененные для расчета средней квадратической погрешности определения координат характерных точек границ (Mt), с подставленными в такие формулы значениями и итоговые (вычисленные) значения Mt, м	Описание закрепле ния точки
	содержатся в Едином государственном реестре недвижимости		определены в результате выполнения комплексных кадастровых работ				
	X	Y	X	Y			
1	2	3	4	5	6	7	8
1040	446987.23	1239809.33	446987.23	1239809.33	Метод спутниковых геодезических измерений (определений)	0.1	Закрепление отсутствует
1039	446987.20	1239810.33	446987.20	1239810.33	Метод спутниковых геодезических измерений (определений)	0.1	Закрепление отсутствует
1042	446986.20	1239810.29	446986.20	1239810.29	Метод спутниковых геодезических измерений (определений)	0.1	Закрепление отсутствует
1041	446986.23	1239809.30	446986.23	1239809.30	Метод спутниковых геодезических измерений (определений)	0.1	Закрепление отсутствует
1040	446987.23	1239809.33	446987.23	1239809.33	Метод спутниковых геодезических измерений (определений)	0.1	Закрепление отсутствует
34:33:010006: 425(24)						-	
1044	446998.13	1239823.41	446998.13	1239823.41	Метод спутниковых геодезических измерений (определений)	0.1	Закрепление отсутствует
1043	447001.68	1239843.15	447001.68	1239843.15	Метод спутниковых геодезических измерений (определений)	0.1	Закрепление отсутствует
1046	446995.93	1239844.25	446995.93	1239844.25	Метод спутниковых геодезических измерений (определений)	0.1	Закрепление отсутствует
1045	446992.29	1239824.67	446992.29	1239824.67	Метод спутниковых геодезических измерений (определений)	0.1	Закрепление отсутствует

1. Сведения о характерных точках границ уточняемого земельного участка с кадастровым номером 34:33:010006:425 :							
Система координат МСК-34, зона 1						Зона № 1	
Обозначение характерных точек границ	Координаты, м				Метод определения координат	Формулы, примененные для расчета средней квадратической погрешности определения координат характерных точек границ (Mt), с подставленными в такие формулы значениями и итоговые (вычисленные) значения Mt, м	Описание закрепле ния точки
	содержатся в Едином государственном реестре недвижимости		определены в результате выполнения комплексных кадастровых работ				
	X	Y	X	Y			
1	2	3	4	5	6	7	8
1044	446998.13	1239823.41	446998.13	1239823.41	Метод спутниковых геодезических измерений (определений)	0.1	Закрепление отсутствует
2. Сведения о частях границ уточняемого земельного участка с кадастровым номером 34:33:010006:425 :							
Обозначение части границ		Горизонтальное проложение (S), м	Описание прохождения части границ	Сведения о согласовании местоположения границ (согласовано/спорное)			
от т.	до т.						
1	2	3	4	5			
34:33:010006:425(1)							
1272	1271	1.00	-	-			
1271	1274	1.00	-	-			
1274	1273	1.00	-	-			
1273	1272	1.00	-	-			
34:33:010006:425(2)							
1268	1267	1.00	-	-			
1267	1270	1.00	-	-			
1270	1269	1.00	-	-			
1269	1268	1.00	-	-			
34:33:010006:425(3)							
1260	1259	1.00	-	-			
1259	1262	0.99	-	-			
1262	1261	1.00	-	-			
1261	1260	1.00	-	-			
34:33:010006:425(4)							
1256	1255	1.00	-	-			
1255	1258	1.00	-	-			
1258	1257	1.00	-	-			
1257	1256	1.00	-	-			
34:33:010006:425(5)							
1252	1251	1.00	-	-			
1251	1254	1.00	-	-			
1254	1253	1.00	-	-			
1253	1252	1.00	-	-			

**2. Сведения о частях границ уточняемого земельного участка
с кадастровым номером 34:33:010006:425 :**

Обозначение части границ		Горизонтальное проложение (S), м	Описание прохождения части границ	Сведения о согласовании местоположения границ (согласовано/спорное)
от т.	до т.			
1	2	3	4	5
34:33:010006:425(6)				
1361	1360	21.13	-	-
1360	1359	33.76	-	-
1359	1358	20.93	-	-
1358	1357	5.90	-	-
1357	1361	28.25	-	-
1365	1366	2.41	-	-
1366	1367	2.43	-	-
1367	1368	2.43	-	-
1368	1365	2.45	-	-
34:33:010006:425(7)				
1244	1243	1.00	-	-
1243	1246	1.00	-	-
1246	1245	1.00	-	-
1245	1244	1.00	-	-
34:33:010006:425(8)				
1240	1239	1.00	-	-
1239	1242	1.00	-	-
1242	1241	1.00	-	-
1241	1240	1.00	-	-
34:33:010006:425(9)				
1248	1247	1.00	-	-
1247	1250	1.00	-	-
1250	1249	1.00	-	-
1249	1248	1.00	-	-
34:33:010006:425(10)				
1236	1235	1.00	-	-
1235	1238	1.00	-	-
1238	1237	1.00	-	-
1237	1236	1.00	-	-
34:33:010006:425(11)				
1228	1227	1.00	-	-
1227	1230	1.00	-	-
1230	1229	1.00	-	-
1229	1228	1.00	-	-
34:33:010006:425(12)				
1280	1279	1.00	-	-
1279	1282	1.00	-	-

2. Сведения о частях границ уточняемого земельного участка с кадастровым номером 34:33:010006:425 :				
Обозначение части границ		Горизонтальное проложение (S), м	Описание прохождения части границ	Сведения о согласовании местоположения границ (согласовано/спорное)
от т.	до т.			
1	2	3	4	5
1282	1281	1.00	-	-
1281	1280	1.00	-	-
34:33:010006:425(13)				
1196	1195	1.00	-	-
1195	1198	1.00	-	-
1198	1197	0.99	-	-
1197	1196	1.00	-	-
34:33:010006:425(14)				
1204	1203	20.06	-	-
1203	1206	6.05	-	-
1206	1205	20.04	-	-
1205	1204	6.07	-	-
34:33:010006:425(15)				
1208	1207	1.00	-	-
1207	1210	1.00	-	-
1210	1209	1.00	-	-
1209	1208	1.00	-	-
34:33:010006:425(16)				
1200	1199	1.00	-	-
1199	1202	1.00	-	-
1202	1201	0.99	-	-
1201	1200	1.00	-	-
34:33:010006:425(17)				
1164	1163	1.00	-	-
1163	1166	1.00	-	-
1166	1165	0.99	-	-
1165	1164	1.00	-	-
34:33:010006:425(18)				
1136	1135	1.00	-	-
1135	1138	1.00	-	-
1138	1137	1.00	-	-
1137	1136	1.00	-	-
34:33:010006:425(19)				
1080	1079	1.00	-	-
1079	1082	1.00	-	-
1082	1081	0.99	-	-
1081	1080	1.00	-	-
34:33:010006:425(20)				
1100	1099	19.81	-	-

2. Сведения о частях границ уточняемого земельного участка с кадастровым номером 34:33:010006:425 :				
Обозначение части границ		Горизонтальное проложение (S), м	Описание прохождения части границ	Сведения о согласовании местоположения границ (согласовано/спорное)
от т.	до т.			
1	2	3	4	5
1099	1102	6.07	-	-
1102	1101	19.97	-	-
1101	1100	5.82	-	-
34:33:010006:425(21)				
1092	1091	1.00	-	-
1091	1094	1.00	-	-
1094	1093	1.00	-	-
1093	1092	1.00	-	-
34:33:010006:425(22)				
1048	1047	1.00	-	-
1047	1050	1.00	-	-
1050	1049	1.00	-	-
1049	1048	0.99	-	-
34:33:010006:425(23)				
1040	1039	1.00	-	-
1039	1042	1.00	-	-
1042	1041	0.99	-	-
1041	1040	1.00	-	-
34:33:010006:425(24)				
1044	1043	20.06	-	-
1043	1046	5.85	-	-
1046	1045	19.92	-	-
1045	1044	5.97	-	-
3. Сведения о характеристиках уточняемого земельного участка с кадастровым номером 34:33:010006:425 :				
№ п/п	Наименование характеристики		Значение характеристики	
1	2		3	
1.	Адрес земельного участка		Российская Федерация, 404462, Волгоградская область, район Чернышковский, рабочий поселок Чернышковский	
1.1.	Сведения о местоположении земельного участка (при отсутствии адреса) в структурированном в соответствии с федеральной информационной адресной системой виде		-	
1.2.	Дополнительные сведения о местоположении земельного участка		-	
2.	Площадь земельного участка ± величина погрешности определения (вычисления) площади (Р ± ΔР), м2		1086 ± 58	

3. Сведения о характеристиках уточняемого земельного участка с кадастровым номером 34:33:010006:425 :		
№ п/п	Наименование характеристики	Значение характеристики
1	2	3
3.	Формула, примененная для расчета предельной допустимой погрешности определения площади земельного участка, с подставленными значениями и итоговые (вычисленные) значения (ΔP), м2	$\Delta P = 3.5 * M_{it} * \sqrt{P} = 3.5 * 0,5 * \sqrt{1086} = 58$ $\Delta P = 3.5 * M_{it} * \sqrt{P} = 3.5 * 0,5 * \sqrt{1.00} = 1.75$ (1) $\Delta P = 3.5 * M_{it} * \sqrt{P} = 3.5 * 0,5 * \sqrt{1.00} = 1.75$ (2) $\Delta P = 3.5 * M_{it} * \sqrt{P} = 3.5 * 0,5 * \sqrt{1.00} = 1.75$ (3) $\Delta P = 3.5 * M_{it} * \sqrt{P} = 3.5 * 0,5 * \sqrt{1.00} = 1.75$ (4) $\Delta P = 3.5 * M_{it} * \sqrt{P} = 3.5 * 0,5 * \sqrt{1.00} = 1.75$ (5) $\Delta P = 3.5 * M_{it} * \sqrt{P} = 3.5 * 0,5 * \sqrt{708.04} = 46.57$ (6) $\Delta P = 3.5 * M_{it} * \sqrt{P} = 3.5 * 0,5 * \sqrt{1.00} = 1.75$ (7) $\Delta P = 3.5 * M_{it} * \sqrt{P} = 3.5 * 0,5 * \sqrt{1.00} = 1.75$ (8) $\Delta P = 3.5 * M_{it} * \sqrt{P} = 3.5 * 0,5 * \sqrt{1.00} = 1.75$ (9) $\Delta P = 3.5 * M_{it} * \sqrt{P} = 3.5 * 0,5 * \sqrt{1.00} = 1.75$ (10) $\Delta P = 3.5 * M_{it} * \sqrt{P} = 3.5 * 0,5 * \sqrt{1.00} = 1.75$ (11) $\Delta P = 3.5 * M_{it} * \sqrt{P} = 3.5 * 0,5 * \sqrt{1.00} = 1.75$ (12) $\Delta P = 3.5 * M_{it} * \sqrt{P} = 3.5 * 0,5 * \sqrt{1.00} = 1.75$ (13) $\Delta P = 3.5 * M_{it} * \sqrt{P} = 3.5 * 0,5 * \sqrt{121.44} = 19.28$ (14) $\Delta P = 3.5 * M_{it} * \sqrt{P} = 3.5 * 0,5 * \sqrt{1.00} = 1.75$ (15) $\Delta P = 3.5 * M_{it} * \sqrt{P} = 3.5 * 0,5 * \sqrt{1.00} = 1.75$ (16) $\Delta P = 3.5 * M_{it} * \sqrt{P} = 3.5 * 0,5 * \sqrt{1.00} = 1.75$ (17) $\Delta P = 3.5 * M_{it} * \sqrt{P} = 3.5 * 0,5 * \sqrt{1.00} = 1.75$ (18) $\Delta P = 3.5 * M_{it} * \sqrt{P} = 3.5 * 0,5 * \sqrt{1.00} = 1.75$ (19) $\Delta P = 3.5 * M_{it} * \sqrt{P} = 3.5 * 0,5 * \sqrt{118.20} = 19.03$ (20) $\Delta P = 3.5 * M_{it} * \sqrt{P} = 3.5 * 0,5 * \sqrt{1.00} = 1.75$ (21) $\Delta P = 3.5 * M_{it} * \sqrt{P} = 3.5 * 0,5 * \sqrt{1.00} = 1.75$ (22) $\Delta P = 3.5 * M_{it} * \sqrt{P} = 3.5 * 0,5 * \sqrt{1.00} = 1.75$ (23) $\Delta P = 3.5 * M_{it} * \sqrt{P} = 3.5 * 0,5 * \sqrt{118.17} = 19.02$ (24)
4.	Площадь земельного участка согласно сведениям Единого государственного реестра недвижимости (Ркад), м2	1086
5.	Оценка расхождения Р и Ркад (Р - Ркад), м2	-
6.	Предельные минимальный и максимальный размеры земельного участка (Рмин и Рмакс), м2	-

3. Сведения о характеристиках уточняемого земельного участка с кадастровым номером 34:33:010006:425 :		
№ п/п	Наименование характеристики	Значение характеристики
1	2	3
7.	Кадастровый номер или иной государственный учетный номер (инвентарный) объекта недвижимости, расположенного на земельном участке	-
8.	Вид (виды) разрешенного использования	трубопроводный транспорт (для размещения наземных сооружений газопровода ГРС "Верхнегнутов")
8.1.	Дополнительные сведения об использовании земельного участка	-
9.	Сведения о земельных участках (землях общего пользования, территории общего пользования), посредством которых обеспечивается доступ	<p>Земли общего пользования</p> <p>(1) Земли общего пользования (2) Земли общего пользования (3) Земли общего пользования (4) Земли общего пользования (5) Земли общего пользования (6) Земли общего пользования (7) Земли общего пользования (8) Земли общего пользования (9) Земли общего пользования (10) Земли общего пользования (11) Земли общего пользования (12) Земли общего пользования (13) Земли общего пользования (14) Земли общего пользования (15) Земли общего пользования (16) Земли общего пользования (17) Земли общего пользования (18) Земли общего пользования (19) Земли общего пользования (20) Земли общего пользования (21) Земли общего пользования (22) Земли общего пользования (23) Земли общего пользования (24) Земли общего пользования</p>
10.	Иные сведения	-
4. Пояснения к сведениям об уточняемом земельном участке с кадастровым номером 34:33:010006:425 :		
1.	-	

Сведения об уточняемых земельных участках, необходимые для исправления реестровых ошибок в сведениях о местоположении их границ

**1. Сведения о характерных точках границ уточняемого земельного участка
с кадастровым номером 34:33:010006:426 :**

Система координат МСК-34, зона 1

Зона № 1

Обозначение характерных точек границ	Координаты, м				Метод определения координат	Формулы, примененные для расчета средней квадратической погрешности определения координат характерных точек границ (Mt), с подставленными в такие формулы значениями и итоговые (вычисленные) значения Mt, м	Описание закрепле ния точки
	содержатся в Едином государственном реестре недвижимости		определены в результате выполнения комплексных кадастровых работ				
	X	Y	X	Y			
1	2	3	4	5	6	7	8
1264	448421.22	1239254.37	448421.22	1239254.37	Метод спутниковых геодезических измерений (определений)	0.1	Закрепление отсутствует
1263	448422.46	1239257.18	448422.46	1239257.18	Метод спутниковых геодезических измерений (определений)	0.1	Закрепление отсутствует
1266	448419.51	1239258.51	448419.51	1239258.51	Метод спутниковых геодезических измерений (определений)	0.1	Закрепление отсутствует
1265	448418.21	1239255.66	448418.21	1239255.66	Метод спутниковых геодезических измерений (определений)	0.1	Закрепление отсутствует
1264	448421.22	1239254.37	448421.22	1239254.37	Метод спутниковых геодезических измерений (определений)	0.1	Закрепление отсутствует

**2. Сведения о частях границ уточняемого земельного участка
с кадастровым номером 34:33:010006:426 :**

Обозначение части границ		Горизонтальное проложение (S), м	Описание прохождения части границ	Сведения о согласовании местоположения границ (согласовано/спорное)
от т.	до т.			
1	2	3	4	5
1264	1263	3.07	-	-
1263	1266	3.24	-	-
1266	1265	3.13	-	-
1265	1264	3.27	-	-

3. Сведения о характеристиках уточняемого земельного участка с кадастровым номером 34:33:010006:426 :		
№ п/п	Наименование характеристики	Значение характеристики
1	2	3
1.	Адрес земельного участка	Российская Федерация, 404462, Волгоградская область, район Чернышковский, рабочий поселок Чернышковский
1.1.	Сведения о местоположении земельного участка (при отсутствии адреса) в структурированном в соответствии с федеральной информационной адресной системой виде	-
1.2.	Дополнительные сведения о местоположении земельного участка	-
2.	Площадь земельного участка \pm величина погрешности определения (вычисления) площади ($P \pm \Delta P$), м2	10 ± 6
3.	Формула, примененная для расчета предельной допустимой погрешности определения площади земельного участка, с подставленными значениями и итоговые (вычисленные) значения (ΔP), м2	$\Delta P = 3.5 * M_t * \sqrt{P} = 3.5 * 0,5 * \sqrt{10} = 6$
4.	Площадь земельного участка согласно сведениям Единого государственного реестра недвижимости (Ркад), м2	10
5.	Оценка расхождения Р и Ркад ($P - P_{кад}$), м2	-
6.	Предельные минимальный и максимальный размеры земельного участка ($R_{мин}$ и $R_{макс}$), м2	- -
7.	Кадастровый номер или иной государственный учетный номер (инвентарный) объекта недвижимости, расположенного на земельном участке	-
8.	Вид (виды) разрешенного использования	трубопроводный транспорт (для размещения мачты молниеприемной М2 узла запуска очистного устройства газопровода-отвода ГРС "Верхнегнутов")
8.1.	Дополнительные сведения об использовании земельного участка	-
9.	Сведения о земельных участках (землях общего пользования, территории общего пользования), посредством которых обеспечивается доступ	Земли общего пользования
10.	Иные сведения	-
4. Пояснения к сведениям об уточняемом земельном участке с кадастровым номером 34:33:010006:426 :		
1.	-	

Сведения об уточняемых земельных участках, необходимые для исправления реестровых ошибок в сведениях о местоположении их границ

**1. Сведения о характерных точках границ уточняемого земельного участка
с кадастровым номером 34:33:010006:427 :**

Система координат МСК-34, зона 1

Зона № 1

Обозначение характерных точек границ	Координаты, м				Метод определения координат	Формулы, примененные для расчета средней квадратической погрешности определения координат характерных точек границ (Mt), с подставленными в такие формулы значениями и итоговые (вычисленные) значения Mt, м	Описание закрепле ния точки
	содержатся в Едином государственном реестре недвижимости		определены в результате выполнения комплексных кадастровых работ				
	X	Y	X	Y			
1	2	3	4	5	6	7	8
1362	448375.41	1239230.66	448375.41	1239230.66	Метод спутниковых геодезических измерений (определений)	0.1	Закрепление отсутствует
1361	448379.71	1239241.81	448379.71	1239241.81	Метод спутниковых геодезических измерений (определений)	0.1	Закрепление отсутствует
1357	448353.32	1239251.89	448353.32	1239251.89	Метод спутниковых геодезических измерений (определений)	0.1	Закрепление отсутствует
1356	448352.23	1239249.79	448352.23	1239249.79	Метод спутниковых геодезических измерений (определений)	0.1	Закрепление отсутствует
1355	448350.77	1239248.08	448350.77	1239248.08	Метод спутниковых геодезических измерений (определений)	0.1	Закрепление отсутствует
1354	448349.34	1239247.32	448349.34	1239247.32	Метод спутниковых геодезических измерений (определений)	0.1	Закрепление отсутствует
1353	448347.53	1239247.07	448347.53	1239247.07	Метод спутниковых геодезических измерений (определений)	0.1	Закрепление отсутствует
1352	448345.61	1239247.24	448345.61	1239247.24	Метод спутниковых геодезических измерений (определений)	0.1	Закрепление отсутствует
1351	448335.04	1239250.95	448335.04	1239250.95	Метод спутниковых геодезических измерений (определений)	0.1	Закрепление отсутствует

1. Сведения о характерных точках границ уточняемого земельного участка с кадастровым номером 34:33:010006:427 :							
Система координат МСК-34, зона 1						Зона № 1	
Обозначение характерных точек границ	Координаты, м				Метод определения координат	Формулы, примененные для расчета средней квадратической погрешности определения координат характерных точек границ (Mt), с подставленными в такие формулы значениями и итоговые (вычисленные) значения Mt, м	Описание закрепле ния точки
	содержатся в Едином государственном реестре недвижимости		определены в результате выполнения комплексных кадастровых работ				
	X	Y	X	Y			
1	2	3	4	5	6	7	8
1350	448323.87	1239255.16	448323.87	1239255.16	Метод спутниковых геодезических измерений (определений)	0.1	Закрепление отсутствует
1349	448326.47	1239262.15	448326.47	1239262.15	Метод спутниковых геодезических измерений (определений)	0.1	Закрепление отсутствует
1348	448314.72	1239266.60	448314.72	1239266.60	Метод спутниковых геодезических измерений (определений)	0.1	Закрепление отсутствует
1347	448310.04	1239254.39	448310.04	1239254.39	Метод спутниковых геодезических измерений (определений)	0.1	Закрепление отсутствует
1346	448309.28	1239252.89	448309.28	1239252.89	Метод спутниковых геодезических измерений (определений)	0.1	Закрепление отсутствует
1345	448308.14	1239251.65	448308.14	1239251.65	Метод спутниковых геодезических измерений (определений)	0.1	Закрепление отсутствует
1344	448306.33	1239251.12	448306.33	1239251.12	Метод спутниковых геодезических измерений (определений)	0.1	Закрепление отсутствует
1343	448304.16	1239251.40	448304.16	1239251.40	Метод спутниковых геодезических измерений (определений)	0.1	Закрепление отсутствует
1342	448297.27	1239253.99	448297.27	1239253.99	Метод спутниковых геодезических измерений (определений)	0.1	Закрепление отсутствует
1341	448295.60	1239254.84	448295.60	1239254.84	Метод спутниковых геодезических измерений (определений)	0.1	Закрепление отсутствует

1. Сведения о характерных точках границ уточняемого земельного участка с кадастровым номером 34:33:010006:427 :							
Система координат МСК-34, зона 1						Зона № 1	
Обозначение характерных точек границ	Координаты, м				Метод определения координат	Формулы, примененные для расчета средней квадратической погрешности определения координат характерных точек границ (Mt), с подставленными в такие формулы значениями и итоговые (вычисленные) значения Mt, м	Описание закрепле ния точки
	содержатся в Едином государственном реестре недвижимости		определены в результате выполнения комплексных кадастровых работ				
	X	Y	X	Y			
1	2	3	4	5	6	7	8
1340	448294.47	1239255.94	448294.47	1239255.94	Метод спутниковых геодезических измерений (определений)	0.1	Закрепление отсутствует
1339	448293.62	1239257.64	448293.62	1239257.64	Метод спутниковых геодезических измерений (определений)	0.1	Закрепление отсутствует
1338	448293.34	1239258.99	448293.34	1239258.99	Метод спутниковых геодезических измерений (определений)	0.1	Закрепление отсутствует
1337	448293.25	1239260.73	448293.25	1239260.73	Метод спутниковых геодезических измерений (определений)	0.1	Закрепление отсутствует
1336	448297.40	1239271.65	448297.40	1239271.65	Метод спутниковых геодезических измерений (определений)	0.1	Закрепление отсутствует
1335	448292.72	1239273.41	448292.72	1239273.41	Метод спутниковых геодезических измерений (определений)	0.1	Закрепление отсутствует
1334	448290.95	1239273.80	448290.95	1239273.80	Метод спутниковых геодезических измерений (определений)	0.1	Закрепление отсутствует
1333	448288.61	1239273.85	448288.61	1239273.85	Метод спутниковых геодезических измерений (определений)	0.1	Закрепление отсутствует
1332	448286.68	1239273.52	448286.68	1239273.52	Метод спутниковых геодезических измерений (определений)	0.1	Закрепление отсутствует
1331	448284.77	1239272.78	448284.77	1239272.78	Метод спутниковых геодезических измерений (определений)	0.1	Закрепление отсутствует

1. Сведения о характерных точках границ уточняемого земельного участка с кадастровым номером 34:33:010006:427 :							
Система координат МСК-34, зона 1						Зона № 1	
Обозначение характерных точек границ	Координаты, м				Метод определения координат	Формулы, примененные для расчета средней квадратической погрешности определения координат характерных точек границ (Mt), с подставленными в такие формулы значениями и итоговые (вычисленные) значения Mt, м	Описание закрепле ния точки
	содержатся в Едином государственном реестре недвижимости		определены в результате выполнения комплексных кадастровых работ				
	X	Y	X	Y			
1	2	3	4	5	6	7	8
1330	448282.58	1239271.46	448282.58	1239271.46	Метод спутниковых геодезических измерений (определений)	0.1	Закрепление отсутствует
1329	448280.95	1239269.58	448280.95	1239269.58	Метод спутниковых геодезических измерений (определений)	0.1	Закрепление отсутствует
1328	448279.86	1239267.76	448279.86	1239267.76	Метод спутниковых геодезических измерений (определений)	0.1	Закрепление отсутствует
1327	448279.21	1239265.59	448279.21	1239265.59	Метод спутниковых геодезических измерений (определений)	0.1	Закрепление отсутствует
1326	448278.96	1239263.15	448278.96	1239263.15	Метод спутниковых геодезических измерений (определений)	0.1	Закрепление отсутствует
1325	448279.25	1239261.02	448279.25	1239261.02	Метод спутниковых геодезических измерений (определений)	0.1	Закрепление отсутствует
1324	448279.94	1239259.02	448279.94	1239259.02	Метод спутниковых геодезических измерений (определений)	0.1	Закрепление отсутствует
1323	448280.85	1239257.39	448280.85	1239257.39	Метод спутниковых геодезических измерений (определений)	0.1	Закрепление отсутствует
1322	448281.99	1239256.09	448281.99	1239256.09	Метод спутниковых геодезических измерений (определений)	0.1	Закрепление отсутствует
1321	448283.11	1239255.08	448283.11	1239255.08	Метод спутниковых геодезических измерений (определений)	0.1	Закрепление отсутствует

1. Сведения о характерных точках границ уточняемого земельного участка с кадастровым номером 34:33:010006:427 :							
Система координат МСК-34, зона 1						Зона № 1	
Обозначение характерных точек границ	Координаты, м				Метод определения координат	Формулы, примененные для расчета средней квадратической погрешности определения координат характерных точек границ (Mt), с подставленными в такие формулы значениями и итоговые (вычисленные) значения Mt, м	Описание закрепле ния точки
	содержатся в Едином государственном реестре недвижимости		определены в результате выполнения комплексных кадастровых работ				
	X	Y	X	Y			
1	2	3	4	5	6	7	8
1320	448284.42	1239254.17	448284.42	1239254.17	Метод спутниковых геодезических измерений (определений)	0.1	Закрепление отсутствует
1319	448304.58	1239246.03	448304.58	1239246.03	Метод спутниковых геодезических измерений (определений)	0.1	Закрепление отсутствует
1318	448317.62	1239240.41	448317.62	1239240.41	Метод спутниковых геодезических измерений (определений)	0.1	Закрепление отсутствует
1317	448320.39	1239246.65	448320.39	1239246.65	Метод спутниковых геодезических измерений (определений)	0.1	Закрепление отсутствует
1316	448321.56	1239247.78	448321.56	1239247.78	Метод спутниковых геодезических измерений (определений)	0.1	Закрепление отсутствует
1315	448323.76	1239248.89	448323.76	1239248.89	Метод спутниковых геодезических измерений (определений)	0.1	Закрепление отсутствует
1314	448326.17	1239249.16	448326.17	1239249.16	Метод спутниковых геодезических измерений (определений)	0.1	Закрепление отсутствует
1313	448328.10	1239248.58	448328.10	1239248.58	Метод спутниковых геодезических измерений (определений)	0.1	Закрепление отсутствует
1312	448335.60	1239245.81	448335.60	1239245.81	Метод спутниковых геодезических измерений (определений)	0.1	Закрепление отсутствует
1311	448339.46	1239244.30	448339.46	1239244.30	Метод спутниковых геодезических измерений (определений)	0.1	Закрепление отсутствует

1. Сведения о характерных точках границ уточняемого земельного участка с кадастровым номером 34:33:010006:427 :							
Система координат МСК-34, зона 1						Зона № 1	
Обозначение характерных точек границ	Координаты, м				Метод определения координат	Формулы, примененные для расчета средней квадратической погрешности определения координат характерных точек границ (Mt), с подставленными в такие формулы значениями и итоговые (вычисленные) значения Mt, м	Описание закрепле ния точки
	содержатся в Едином государственном реестре недвижимости		определены в результате выполнения комплексных кадастровых работ				
	X	Y	X	Y			
1	2	3	4	5	6	7	8
1310	448342.09	1239242.72	448342.09	1239242.72	Метод спутниковых геодезических измерений (определений)	0.1	Закрепление отсутствует
1309	448343.71	1239240.87	448343.71	1239240.87	Метод спутниковых геодезических измерений (определений)	0.1	Закрепление отсутствует
1308	448344.64	1239238.60	448344.64	1239238.60	Метод спутниковых геодезических измерений (определений)	0.1	Закрепление отсутствует
1307	448345.11	1239235.83	448345.11	1239235.83	Метод спутниковых геодезических измерений (определений)	0.1	Закрепление отсутствует
1306	448345.02	1239231.47	448345.02	1239231.47	Метод спутниковых геодезических измерений (определений)	0.1	Закрепление отсутствует
1305	448344.49	1239229.24	448344.49	1239229.24	Метод спутниковых геодезических измерений (определений)	0.1	Закрепление отсутствует
1304	448342.40	1239225.20	448342.40	1239225.20	Метод спутниковых геодезических измерений (определений)	0.1	Закрепление отсутствует
1303	448339.59	1239221.48	448339.59	1239221.48	Метод спутниковых геодезических измерений (определений)	0.1	Закрепление отсутствует
1302	448337.72	1239219.33	448337.72	1239219.33	Метод спутниковых геодезических измерений (определений)	0.1	Закрепление отсутствует
1301	448335.75	1239217.46	448335.75	1239217.46	Метод спутниковых геодезических измерений (определений)	0.1	Закрепление отсутствует

1. Сведения о характерных точках границ уточняемого земельного участка с кадастровым номером 34:33:010006:427 :							
Система координат МСК-34, зона 1						Зона № 1	
Обозначение характерных точек границ	Координаты, м				Метод определения координат	Формулы, примененные для расчета средней квадратической погрешности определения координат характерных точек границ (Mt), с подставленными в такие формулы значениями и итоговые (вычисленные) значения Mt, м	Описание закрепле ния точки
	содержатся в Едином государственном реестре недвижимости		определены в результате выполнения комплексных кадастровых работ				
	X	Y	X	Y			
1	2	3	4	5	6	7	8
1300	448333.88	1239216.02	448333.88	1239216.02	Метод спутниковых геодезических измерений (определений)	0.1	Закрепление отсутствует
1299	448331.92	1239214.95	448331.92	1239214.95	Метод спутниковых геодезических измерений (определений)	0.1	Закрепление отсутствует
1298	448331.14	1239214.64	448331.14	1239214.64	Метод спутниковых геодезических измерений (определений)	0.1	Закрепление отсутствует
1297	448349.49	1239208.23	448349.49	1239208.23	Метод спутниковых геодезических измерений (определений)	0.1	Закрепление отсутствует
1296	448348.45	1239210.10	448348.45	1239210.10	Метод спутниковых геодезических измерений (определений)	0.1	Закрепление отсутствует
1295	448347.52	1239212.27	448347.52	1239212.27	Метод спутниковых геодезических измерений (определений)	0.1	Закрепление отсутствует
1294	448346.96	1239214.27	448346.96	1239214.27	Метод спутниковых геодезических измерений (определений)	0.1	Закрепление отсутствует
1293	448346.66	1239216.23	448346.66	1239216.23	Метод спутниковых геодезических измерений (определений)	0.1	Закрепление отсутствует
1292	448346.65	1239219.16	448346.65	1239219.16	Метод спутниковых геодезических измерений (определений)	0.1	Закрепление отсутствует
1291	448347.10	1239222.26	448347.10	1239222.26	Метод спутниковых геодезических измерений (определений)	0.1	Закрепление отсутствует

1. Сведения о характерных точках границ уточняемого земельного участка с кадастровым номером 34:33:010006:427 :							
Система координат МСК-34, зона 1						Зона № 1	
Обозначение характерных точек границ	Координаты, м				Метод определения координат	Формулы, примененные для расчета средней квадратической погрешности определения координат характерных точек границ (Mt), с подставленными в такие формулы значениями и итоговые (вычисленные) значения Mt, м	Описание закрепле ния точки
	содержатся в Едином государственном реестре недвижимости		определены в результате выполнения комплексных кадастровых работ				
	X	Y	X	Y			
1	2	3	4	5	6	7	8
1290	448347.83	1239224.86	448347.83	1239224.86	Метод спутниковых геодезических измерений (определений)	0.1	Закрепление отсутствует
1289	448348.68	1239227.31	448348.68	1239227.31	Метод спутниковых геодезических измерений (определений)	0.1	Закрепление отсутствует
1288	448349.89	1239230.01	448349.89	1239230.01	Метод спутниковых геодезических измерений (определений)	0.1	Закрепление отсутствует
1287	448350.96	1239231.86	448350.96	1239231.86	Метод спутниковых геодезических измерений (определений)	0.1	Закрепление отсутствует
1286	448352.45	1239233.62	448352.45	1239233.62	Метод спутниковых геодезических измерений (определений)	0.1	Закрепление отсутствует
1285	448353.94	1239234.71	448353.94	1239234.71	Метод спутниковых геодезических измерений (определений)	0.1	Закрепление отсутствует
1284	448355.26	1239235.27	448355.26	1239235.27	Метод спутниковых геодезических измерений (определений)	0.1	Закрепление отсутствует
1283	448357.01	1239235.63	448357.01	1239235.63	Метод спутниковых геодезических измерений (определений)	0.1	Закрепление отсутствует
1364	448359.50	1239235.70	448359.50	1239235.70	Метод спутниковых геодезических измерений (определений)	0.1	Закрепление отсутствует
1363	448361.93	1239235.68	448361.93	1239235.68	Метод спутниковых геодезических измерений (определений)	0.1	Закрепление отсутствует

1. Сведения о характерных точках границ уточняемого земельного участка с кадастровым номером 34:33:010006:427 :							
Система координат МСК-34, зона 1						Зона № 1	
Обозначение характерных точек границ	Координаты, м				Метод определения координат	Формулы, примененные для расчета средней квадратической погрешности определения координат характерных точек границ (Mt), с подставленными в такие формулы значениями и итоговые (вычисленные) значения Mt, м	Описание закрепле ния точки
	содержатся в Едином государственном реестре недвижимости		определены в результате выполнения комплексных кадастровых работ				
	X	Y	X	Y			
1	2	3	4	5	6	7	8
1362	448375.41	1239230.66	448375.41	1239230.66	Метод спутниковых геодезических измерений (определений)	0.1	Закрепление отсутствует
2. Сведения о частях границ уточняемого земельного участка с кадастровым номером 34:33:010006:427 :							
Обозначение части границ		Горизонтальное проложение (S), м	Описание прохождения части границ	Сведения о согласовании местоположения границ (согласовано/спорное)			
от т.	до т.						
1	2	3	4	5			
1362	1361	11.95	-	-			
1361	1357	28.25	-	-			
1357	1356	2.37	-	-			
1356	1355	2.25	-	-			
1355	1354	1.62	-	-			
1354	1353	1.83	-	-			
1353	1352	1.93	-	-			
1352	1351	11.20	-	-			
1351	1350	11.94	-	-			
1350	1349	7.46	-	-			
1349	1348	12.56	-	-			
1348	1347	13.08	-	-			
1347	1346	1.68	-	-			
1346	1345	1.68	-	-			
1345	1344	1.89	-	-			
1344	1343	2.19	-	-			
1343	1342	7.36	-	-			
1342	1341	1.87	-	-			
1341	1340	1.58	-	-			
1340	1339	1.90	-	-			
1339	1338	1.38	-	-			
1338	1337	1.74	-	-			
1337	1336	11.68	-	-			
1336	1335	5.00	-	-			
1335	1334	1.81	-	-			

**2. Сведения о частях границ уточняемого земельного участка
с кадастровым номером 34:33:010006:427 :**

Обозначение части границ		Горизонтальное проложение (S), м	Описание прохождения части границ	Сведения о согласовании местоположения границ (согласовано/спорное)
от т.	до т.			
1	2	3	4	5
1334	1333	2.34	-	-
1333	1332	1.96	-	-
1332	1331	2.05	-	-
1331	1330	2.56	-	-
1330	1329	2.49	-	-
1329	1328	2.12	-	-
1328	1327	2.27	-	-
1327	1326	2.45	-	-
1326	1325	2.15	-	-
1325	1324	2.12	-	-
1324	1323	1.87	-	-
1323	1322	1.73	-	-
1322	1321	1.51	-	-
1321	1320	1.60	-	-
1320	1319	21.74	-	-
1319	1318	14.20	-	-
1318	1317	6.83	-	-
1317	1316	1.63	-	-
1316	1315	2.46	-	-
1315	1314	2.43	-	-
1314	1313	2.02	-	-
1313	1312	8.00	-	-
1312	1311	4.14	-	-
1311	1310	3.07	-	-
1310	1309	2.46	-	-
1309	1308	2.45	-	-
1308	1307	2.81	-	-
1307	1306	4.36	-	-
1306	1305	2.29	-	-
1305	1304	4.55	-	-
1304	1303	4.66	-	-
1303	1302	2.85	-	-
1302	1301	2.72	-	-
1301	1300	2.36	-	-
1300	1299	2.23	-	-
1299	1298	0.84	-	-
1298	1297	19.44	-	-
1297	1296	2.14	-	-
1296	1295	2.36	-	-

2. Сведения о частях границ уточняемого земельного участка с кадастровым номером 34:33:010006:427 :				
Обозначение части границ		Горизонтальное проложение (S), м	Описание прохождения части границ	Сведения о согласовании местоположения границ (согласовано/спорное)
от т.	до т.			
1	2	3	4	5
1295	1294	2.08	-	-
1294	1293	1.98	-	-
1293	1292	2.93	-	-
1292	1291	3.13	-	-
1291	1290	2.70	-	-
1290	1289	2.59	-	-
1289	1288	2.96	-	-
1288	1287	2.14	-	-
1287	1286	2.31	-	-
1286	1285	1.85	-	-
1285	1284	1.43	-	-
1284	1283	1.79	-	-
1283	1364	2.49	-	-
1364	1363	2.43	-	-
1363	1362	14.38	-	-
3. Сведения о характеристиках уточняемого земельного участка с кадастровым номером 34:33:010006:427 :				
№ п/п	Наименование характеристики		Значение характеристики	
1	2		3	
1.	Адрес земельного участка		Российская Федерация, 404462, Волгоградская область, район Чернышковский, рабочий поселок Чернышковский	
1.1.	Сведения о местоположении земельного участка (при отсутствии адреса) в структурированном в соответствии с федеральной информационной адресной системой виде		-	
1.2.	Дополнительные сведения о местоположении земельного участка		-	
2.	Площадь земельного участка ± величина погрешности определения (вычисления) площади (Р ± ΔР), м2		1419 ± 66	
3.	Формула, примененная для расчета предельной допустимой погрешности определения площади земельного участка, с подставленными значениями и итоговые (вычисленные) значения (ΔР), м2		ΔР=3.5*Мт*√Р=3.5*0,5*√1419=66	
4.	Площадь земельного участка согласно сведениям Единого государственного реестра недвижимости (Ркад), м2		1419	
5.	Оценка расхождения Р и Ркад (Р - Ркад), м2		-	
6.	Предельные минимальный и максимальный размеры земельного участка (Рмин и Рмакс), м2		- -	
7.	Кадастровый номер или иной государственный учетный номер (инвентарный) объекта недвижимости, расположенного на земельном участке		-	

3. Сведения о характеристиках уточняемого земельного участка с кадастровым номером 34:33:010006:427 :		
№ п/п	Наименование характеристики	Значение характеристики
1	2	3
8.	Вид (виды) разрешенного использования	трубопроводный транспорт (для размещения дороги подъездной к площадке узла запуска очистного устройства газопровода-отвода ГРС "Верхнегнутов"
8.1.	Дополнительные сведения об использовании земельного участка	-
9.	Сведения о земельных участках (землях общего пользования, территории общего пользования), посредством которых обеспечивается доступ	Земли общего пользования
10.	Иные сведения	-
4. Пояснения к сведениям об уточняемом земельном участке с кадастровым номером 34:33:010006:427 :		
1.	-	

Сведения об уточняемых земельных участках, необходимые для исправления реестровых ошибок в сведениях о местоположении их границ

1. Сведения о характерных точках границ уточняемого земельного участка с кадастровым номером 34:33:010006:428 :

Система координат МСК-34, зона 1

Зона № 1

Обозначение характерных точек границ	Координаты, м				Метод определения координат	Формулы, примененные для расчета средней квадратической погрешности определения координат характерных точек границ (Mt), с подставленными в такие формулы значениями и итоговые (вычисленные) значения Mt, м	Описание закрепле ния точки
	содержатся в Едином государственном реестре недвижимости		определены в результате выполнения комплексных кадастровых работ				
	X	Y	X	Y			
1	2	3	4	5	6	7	8
34:33:010006: 428(1)						-	
1276	448440.24	1239254.64	448440.24	1239254.64	Метод спутниковых геодезических измерений (определений)	0.1	Закрепление отсутствует
1275	448440.21	1239255.64	448440.21	1239255.64	Метод спутниковых геодезических измерений (определений)	0.1	Закрепление отсутствует
1278	448439.21	1239255.60	448439.21	1239255.60	Метод спутниковых геодезических измерений (определений)	0.1	Закрепление отсутствует
1277	448439.24	1239254.61	448439.24	1239254.61	Метод спутниковых геодезических измерений (определений)	0.1	Закрепление отсутствует
1276	448440.24	1239254.64	448440.24	1239254.64	Метод спутниковых геодезических измерений (определений)	0.1	Закрепление отсутствует
34:33:010006: 428(2)						-	
1232	448302.33	1239297.41	448302.33	1239297.41	Метод спутниковых геодезических измерений (определений)	0.1	Закрепление отсутствует
1231	448302.30	1239298.41	448302.30	1239298.41	Метод спутниковых геодезических измерений (определений)	0.1	Закрепление отсутствует
1234	448301.30	1239298.37	448301.30	1239298.37	Метод спутниковых геодезических измерений (определений)	0.1	Закрепление отсутствует

1. Сведения о характерных точках границ уточняемого земельного участка с кадастровым номером 34:33:010006:428 :							
Система координат МСК-34, зона 1						Зона № 1	
Обозначение характерных точек границ	Координаты, м				Метод определения координат	Формулы, примененные для расчета средней квадратической погрешности определения координат характерных точек границ (Mt), с подставленными в такие формулы значениями и итоговые (вычисленные) значения Mt, м	Описание закрепле ния точки
	содержатся в Едином государственном реестре недвижимости		определены в результате выполнения комплексных кадастровых работ				
	X	Y	X	Y			
1	2	3	4	5	6	7	8
1233	448301.33	1239297.38	448301.33	1239297.38	Метод спутниковых геодезических измерений (определений)	0.1	Закрепление отсутствует
1232	448302.33	1239297.41	448302.33	1239297.41	Метод спутниковых геодезических измерений (определений)	0.1	Закрепление отсутствует
34:33:010006: 428(3)						-	
1052	447024.20	1239831.61	447024.20	1239831.61	Метод спутниковых геодезических измерений (определений)	0.1	Закрепление отсутствует
1051	447024.17	1239832.60	447024.17	1239832.60	Метод спутниковых геодезических измерений (определений)	0.1	Закрепление отсутствует
1054	447023.17	1239832.57	447023.17	1239832.57	Метод спутниковых геодезических измерений (определений)	0.1	Закрепление отсутствует
1053	447023.20	1239831.58	447023.20	1239831.58	Метод спутниковых геодезических измерений (определений)	0.1	Закрепление отсутствует
1052	447024.20	1239831.61	447024.20	1239831.61	Метод спутниковых геодезических измерений (определений)	0.1	Закрепление отсутствует
2. Сведения о частях границ уточняемого земельного участка с кадастровым номером 34:33:010006:428 :							
Обозначение части границ		Горизонтальное проложение (S), м	Описание прохождения части границ	Сведения о согласовании местоположения границ (согласовано/спорное)			
от т.	до т.						
1	2	3	4	5			
34:33:010006:428(1)							
1276		1275	1.00	-		-	
1275		1278	1.00	-		-	

2. Сведения о частях границ уточняемого земельного участка с кадастровым номером 34:33:010006:428 :				
Обозначение части границ		Горизонтальное проложение (S), м	Описание прохождения части границ	Сведения о согласовании местоположения границ (согласовано/спорное)
от т.	до т.			
1	2	3	4	5
1278	1277	0.99	-	-
1277	1276	1.00	-	-
34:33:010006:428(2)				
1232	1231	1.00	-	-
1231	1234	1.00	-	-
1234	1233	0.99	-	-
1233	1232	1.00	-	-
34:33:010006:428(3)				
1052	1051	0.99	-	-
1051	1054	1.00	-	-
1054	1053	0.99	-	-
1053	1052	1.00	-	-
3. Сведения о характеристиках уточняемого земельного участка с кадастровым номером 34:33:010006:428 :				
№ п/п	Наименование характеристики	Значение характеристики		
1	2	3		
1.	Адрес земельного участка	Российская Федерация, 404462, Волгоградская область, район Чернышковский, рабочий поселок Чернышковский		
1.1.	Сведения о местоположении земельного участка (при отсутствии адреса) в структурированном в соответствии с федеральной информационной адресной системой виде	-		
1.2.	Дополнительные сведения о местоположении земельного участка	-		
2.	Площадь земельного участка ± величина погрешности определения (вычисления) площади ($P \pm \Delta P$), м2	3 ± 3		
3.	Формула, примененная для расчета предельной допустимой погрешности определения площади земельного участка, с подставленными значениями и итоговые (вычисленные) значения (ΔP), м2	$\Delta P = 3.5 * M_t * \sqrt{P} = 3.5 * 0.5 * \sqrt{3} = 3$ $\Delta P = 3.5 * M_t * \sqrt{P} = 3.5 * 0.5 * \sqrt{1.00} = 1.75$ (1) $\Delta P = 3.5 * M_t * \sqrt{P} = 3.5 * 0.5 * \sqrt{1.00} = 1.75$ (2) $\Delta P = 3.5 * M_t * \sqrt{P} = 3.5 * 0.5 * \sqrt{0.99} = 1.74$ (3)		
4.	Площадь земельного участка согласно сведениям Единого государственного реестра недвижимости (Ркад), м2	3		
5.	Оценка расхождения Р и Ркад ($P - P_{кад}$), м2	-		
6.	Предельные минимальный и максимальный размеры земельного участка ($R_{мин}$ и $R_{макс}$), м2	-		
7.	Кадастровый номер или иной государственный учетный номер (инвентарный) объекта недвижимости, расположенного на земельном участке	-		
8.	Вид (виды) разрешенного использования	трубопроводный транспорт (для размещения кабельной линии связи ГРС "Верхнегнутов")		
8.1.	Дополнительные сведения об использовании земельного участка	-		

3. Сведения о характеристиках уточняемого земельного участка с кадастровым номером 34:33:010006:428 :		
№ п/п	Наименование характеристики	Значение характеристики
1	2	3
9.	Сведения о земельных участках (землях общего пользования, территории общего пользования), посредством которых обеспечивается доступ	Земли общего пользования (1) Земли общего пользования (2) Земли общего пользования (3) Земли общего пользования
10.	Иные сведения	-
4. Пояснения к сведениям об уточняемом земельном участке с кадастровым номером 34:33:010006:428 :		
1.	-	

Сведения об уточняемых земельных участках, необходимые для исправления реестровых ошибок в сведениях о местоположении их границ

1. Сведения о характерных точках границ уточняемого земельного участка с кадастровым номером 34:33:010006:429 :

Система координат МСК-34, зона 1

Зона № 1

Обозначение характерных точек границ	Координаты, м				Метод определения координат	Формулы, примененные для расчета средней квадратической погрешности определения координат характерных точек границ (Mt), с подставленными в такие формулы значениями и итоговые (вычисленные) значения Mt, м	Описание закрепле ния точки
	содержатся в Едином государственном реестре недвижимости		определены в результате выполнения комплексных кадастровых работ				
	X	Y	X	Y			
1	2	3	4	5	6	7	8
34:33:010006: 429(1)						-	
1224	448254.18	1239256.59	448254.18	1239256.59	Метод спутниковых геодезических измерений (определений)	0.1	Закрепление отсутствует
1223	448254.18	1239256.99	448254.18	1239256.99	Метод спутниковых геодезических измерений (определений)	0.1	Закрепление отсутствует
1226	448253.78	1239256.99	448253.78	1239256.99	Метод спутниковых геодезических измерений (определений)	0.1	Закрепление отсутствует
1225	448253.78	1239256.59	448253.78	1239256.59	Метод спутниковых геодезических измерений (определений)	0.1	Закрепление отсутствует
1224	448254.18	1239256.59	448254.18	1239256.59	Метод спутниковых геодезических измерений (определений)	0.1	Закрепление отсутствует
34:33:010006: 429(2)						-	
1220	448249.58	1239258.34	448249.58	1239258.34	Метод спутниковых геодезических измерений (определений)	0.1	Закрепление отсутствует
1219	448249.58	1239258.74	448249.58	1239258.74	Метод спутниковых геодезических измерений (определений)	0.1	Закрепление отсутствует
1222	448249.18	1239258.74	448249.18	1239258.74	Метод спутниковых геодезических измерений (определений)	0.1	Закрепление отсутствует

1. Сведения о характерных точках границ уточняемого земельного участка с кадастровым номером 34:33:010006:429 :							
Система координат МСК-34, зона 1						Зона № 1	
Обозначение характерных точек границ	Координаты, м				Метод определения координат	Формулы, примененные для расчета средней квадратической погрешности определения координат характерных точек границ (Mt), с подставленными в такие формулы значениями и итоговые (вычисленные) значения Mt, м	Описание закрепле ния точки
	содержатся в Едином государственном реестре недвижимости		определены в результате выполнения комплексных кадастровых работ				
	X	Y	X	Y			
1	2	3	4	5	6	7	8
1221	448249.18	1239258.34	448249.18	1239258.34	Метод спутниковых геодезических измерений (определений)	0.1	Закрепление отсутствует
1220	448249.58	1239258.34	448249.58	1239258.34	Метод спутниковых геодезических измерений (определений)	0.1	Закрепление отсутствует
34:33:010006: 429(3)						-	
1216	448197.87	1239276.65	448197.87	1239276.65	Метод спутниковых геодезических измерений (определений)	0.1	Закрепление отсутствует
1215	448197.87	1239277.05	448197.87	1239277.05	Метод спутниковых геодезических измерений (определений)	0.1	Закрепление отсутствует
1218	448197.47	1239277.06	448197.47	1239277.06	Метод спутниковых геодезических измерений (определений)	0.1	Закрепление отсутствует
1217	448197.47	1239276.66	448197.47	1239276.66	Метод спутниковых геодезических измерений (определений)	0.1	Закрепление отсутствует
1216	448197.87	1239276.65	448197.87	1239276.65	Метод спутниковых геодезических измерений (определений)	0.1	Закрепление отсутствует
34:33:010006: 429(4)						-	
1212	448141.49	1239296.46	448141.49	1239296.46	Метод спутниковых геодезических измерений (определений)	0.1	Закрепление отсутствует
1211	448141.49	1239296.86	448141.49	1239296.86	Метод спутниковых геодезических измерений (определений)	0.1	Закрепление отсутствует

1. Сведения о характерных точках границ уточняемого земельного участка с кадастровым номером 34:33:010006:429 :							
Система координат МСК-34, зона 1						Зона № 1	
Обозначение характерных точек границ	Координаты, м				Метод определения координат	Формулы, примененные для расчета средней квадратической погрешности определения координат характерных точек границ (Mt), с подставленными в такие формулы значениями и итоговые (вычисленные) значения Mt, м	Описание закрепле ния точки
	содержатся в Едином государственном реестре недвижимости		определены в результате выполнения комплексных кадастровых работ				
	X	Y	X	Y			
1	2	3	4	5	6	7	8
1214	448141.09	1239296.86	448141.09	1239296.86	Метод спутниковых геодезических измерений (определений)	0.1	Закрепление отсутствует
1213	448141.09	1239296.46	448141.09	1239296.46	Метод спутниковых геодезических измерений (определений)	0.1	Закрепление отсутствует
1212	448141.49	1239296.46	448141.49	1239296.46	Метод спутниковых геодезических измерений (определений)	0.1	Закрепление отсутствует
34:33:010006: 429(5)						-	
1192	448084.83	1239316.55	448084.83	1239316.55	Метод спутниковых геодезических измерений (определений)	0.1	Закрепление отсутствует
1191	448084.83	1239316.95	448084.83	1239316.95	Метод спутниковых геодезических измерений (определений)	0.1	Закрепление отсутствует
1194	448084.43	1239316.95	448084.43	1239316.95	Метод спутниковых геодезических измерений (определений)	0.1	Закрепление отсутствует
1193	448084.43	1239316.55	448084.43	1239316.55	Метод спутниковых геодезических измерений (определений)	0.1	Закрепление отсутствует
1192	448084.83	1239316.55	448084.83	1239316.55	Метод спутниковых геодезических измерений (определений)	0.1	Закрепление отсутствует
34:33:010006: 429(6)						-	
1188	448027.58	1239336.73	448027.58	1239336.73	Метод спутниковых геодезических измерений (определений)	0.1	Закрепление отсутствует

1. Сведения о характерных точках границ уточняемого земельного участка с кадастровым номером 34:33:010006:429 :							
Система координат МСК-34, зона 1						Зона № 1	
Обозначение характерных точек границ	Координаты, м				Метод определения координат	Формулы, примененные для расчета средней квадратической погрешности определения координат характерных точек границ (Mt), с подставленными в такие формулы значениями и итоговые (вычисленные) значения Mt, м	Описание закрепле ния точки
	содержатся в Едином государственном реестре недвижимости		определены в результате выполнения комплексных кадастровых работ				
	X	Y	X	Y			
1	2	3	4	5	6	7	8
1187	448027.59	1239337.13	448027.59	1239337.13	Метод спутниковых геодезических измерений (определений)	0.1	Закрепление отсутствует
1190	448027.19	1239337.13	448027.19	1239337.13	Метод спутниковых геодезических измерений (определений)	0.1	Закрепление отсутствует
1189	448027.19	1239336.73	448027.19	1239336.73	Метод спутниковых геодезических измерений (определений)	0.1	Закрепление отсутствует
1188	448027.58	1239336.73	448027.58	1239336.73	Метод спутниковых геодезических измерений (определений)	0.1	Закрепление отсутствует
34:33:010006: 429(7)						-	
1184	447971.40	1239356.50	447971.40	1239356.50	Метод спутниковых геодезических измерений (определений)	0.1	Закрепление отсутствует
1183	447971.40	1239356.90	447971.40	1239356.90	Метод спутниковых геодезических измерений (определений)	0.1	Закрепление отсутствует
1186	447971.00	1239356.91	447971.00	1239356.91	Метод спутниковых геодезических измерений (определений)	0.1	Закрепление отсутствует
1185	447971.00	1239356.51	447971.00	1239356.51	Метод спутниковых геодезических измерений (определений)	0.1	Закрепление отсутствует
1184	447971.40	1239356.50	447971.40	1239356.50	Метод спутниковых геодезических измерений (определений)	0.1	Закрепление отсутствует
34:33:010006: 429(8)						-	

1. Сведения о характерных точках границ уточняемого земельного участка с кадастровым номером 34:33:010006:429 :

Система координат МСК-34, зона 1

Зона № 1

Обозначение характерных точек границ	Координаты, м				Метод определения координат	Формулы, примененные для расчета средней квадратической погрешности определения координат характерных точек границ (Mt), с подставленными в такие формулы значениями и итоговые (вычисленные) значения Mt, м	Описание закрепле ния точки
	содержатся в Едином государственном реестре недвижимости		определены в результате выполнения комплексных кадастровых работ				
	X	Y	X	Y			
1	2	3	4	5	6	7	8
1180	447914.80	1239376.37	447914.80	1239376.37	Метод спутниковых геодезических измерений (определений)	0.1	Закрепление отсутствует
1179	447914.80	1239376.77	447914.80	1239376.77	Метод спутниковых геодезических измерений (определений)	0.1	Закрепление отсутствует
1182	447914.40	1239376.78	447914.40	1239376.78	Метод спутниковых геодезических измерений (определений)	0.1	Закрепление отсутствует
1181	447914.40	1239376.38	447914.40	1239376.38	Метод спутниковых геодезических измерений (определений)	0.1	Закрепление отсутствует
1180	447914.80	1239376.37	447914.80	1239376.37	Метод спутниковых геодезических измерений (определений)	0.1	Закрепление отсутствует
34:33:010006: 429(9)						-	
1176	447858.06	1239396.37	447858.06	1239396.37	Метод спутниковых геодезических измерений (определений)	0.1	Закрепление отсутствует
1175	447858.06	1239396.77	447858.06	1239396.77	Метод спутниковых геодезических измерений (определений)	0.1	Закрепление отсутствует
1178	447857.66	1239396.77	447857.66	1239396.77	Метод спутниковых геодезических измерений (определений)	0.1	Закрепление отсутствует
1177	447857.66	1239396.37	447857.66	1239396.37	Метод спутниковых геодезических измерений (определений)	0.1	Закрепление отсутствует

1. Сведения о характерных точках границ уточняемого земельного участка с кадастровым номером 34:33:010006:429 :							
Система координат МСК-34, зона 1						Зона № 1	
Обозначение характерных точек границ	Координаты, м				Метод определения координат	Формулы, примененные для расчета средней квадратической погрешности определения координат характерных точек границ (Mt), с подставленными в такие формулы значениями и итоговые (вычисленные) значения Mt, м	Описание закрепле ния точки
	содержатся в Едином государственном реестре недвижимости		определены в результате выполнения комплексных кадастровых работ				
	X	Y	X	Y			
1	2	3	4	5	6	7	8
1176	447858.06	1239396.37	447858.06	1239396.37	Метод спутниковых геодезических измерений (определений)	0.1	Закрепление отсутствует
34:33:010006: 429(10)						-	
1172	447803.17	1239415.73	447803.17	1239415.73	Метод спутниковых геодезических измерений (определений)	0.1	Закрепление отсутствует
1171	447803.17	1239416.13	447803.17	1239416.13	Метод спутниковых геодезических измерений (определений)	0.1	Закрепление отсутствует
1174	447802.77	1239416.13	447802.77	1239416.13	Метод спутниковых геодезических измерений (определений)	0.1	Закрепление отсутствует
1173	447802.77	1239415.73	447802.77	1239415.73	Метод спутниковых геодезических измерений (определений)	0.1	Закрепление отсутствует
1172	447803.17	1239415.73	447803.17	1239415.73	Метод спутниковых геодезических измерений (определений)	0.1	Закрепление отсутствует
34:33:010006: 429(11)						-	
1168	447746.23	1239435.83	447746.23	1239435.83	Метод спутниковых геодезических измерений (определений)	0.1	Закрепление отсутствует
1167	447746.23	1239436.23	447746.23	1239436.23	Метод спутниковых геодезических измерений (определений)	0.1	Закрепление отсутствует
1170	447745.83	1239436.23	447745.83	1239436.23	Метод спутниковых геодезических измерений (определений)	0.1	Закрепление отсутствует

1. Сведения о характерных точках границ уточняемого земельного участка с кадастровым номером 34:33:010006:429 :							
Система координат МСК-34, зона 1						Зона № 1	
Обозначение характерных точек границ	Координаты, м				Метод определения координат	Формулы, примененные для расчета средней квадратической погрешности определения координат характерных точек границ (Mt), с подставленными в такие формулы значениями и итоговые (вычисленные) значения Mt, м	Описание закрепле ния точки
	содержатся в Едином государственном реестре недвижимости		определены в результате выполнения комплексных кадастровых работ				
	X	Y	X	Y			
1	2	3	4	5	6	7	8
1169	447745.83	1239435.83	447745.83	1239435.83	Метод спутниковых геодезических измерений (определений)	0.1	Закрепление отсутствует
1168	447746.23	1239435.83	447746.23	1239435.83	Метод спутниковых геодезических измерений (определений)	0.1	Закрепление отсутствует
34:33:010006: 429(12)						-	
1160	447688.24	1239456.12	447688.24	1239456.12	Метод спутниковых геодезических измерений (определений)	0.1	Закрепление отсутствует
1159	447688.24	1239456.52	447688.24	1239456.52	Метод спутниковых геодезических измерений (определений)	0.1	Закрепление отсутствует
1162	447687.85	1239456.52	447687.85	1239456.52	Метод спутниковых геодезических измерений (определений)	0.1	Закрепление отсутствует
1161	447687.84	1239456.12	447687.84	1239456.12	Метод спутниковых геодезических измерений (определений)	0.1	Закрепление отсутствует
1160	447688.24	1239456.12	447688.24	1239456.12	Метод спутниковых геодезических измерений (определений)	0.1	Закрепление отсутствует
34:33:010006: 429(13)						-	
1152	447632.87	1239477.22	447632.87	1239477.22	Метод спутниковых геодезических измерений (определений)	0.1	Закрепление отсутствует
1151	447632.87	1239477.62	447632.87	1239477.62	Метод спутниковых геодезических измерений (определений)	0.1	Закрепление отсутствует

1. Сведения о характерных точках границ уточняемого земельного участка с кадастровым номером 34:33:010006:429 :							
Система координат МСК-34, зона 1						Зона № 1	
Обозначение характерных точек границ	Координаты, м				Метод определения координат	Формулы, примененные для расчета средней квадратической погрешности определения координат характерных точек границ (Mt), с подставленными в такие формулы значениями и итоговые (вычисленные) значения Mt, м	Описание закрепле ния точки
	содержатся в Едином государственном реестре недвижимости		определены в результате выполнения комплексных кадастровых работ				
	X	Y	X	Y			
1	2	3	4	5	6	7	8
1154	447632.47	1239477.62	447632.47	1239477.62	Метод спутниковых геодезических измерений (определений)	0.1	Закрепление отсутствует
1153	447632.47	1239477.22	447632.47	1239477.22	Метод спутниковых геодезических измерений (определений)	0.1	Закрепление отсутствует
1152	447632.87	1239477.22	447632.87	1239477.22	Метод спутниковых геодезических измерений (определений)	0.1	Закрепление отсутствует
34:33:010006: 429(14)						-	
1156	447634.99	1239481.04	447634.99	1239481.04	Метод спутниковых геодезических измерений (определений)	0.1	Закрепление отсутствует
1155	447634.99	1239481.44	447634.99	1239481.44	Метод спутниковых геодезических измерений (определений)	0.1	Закрепление отсутствует
1158	447634.59	1239481.44	447634.59	1239481.44	Метод спутниковых геодезических измерений (определений)	0.1	Закрепление отсутствует
1157	447634.59	1239481.04	447634.59	1239481.04	Метод спутниковых геодезических измерений (определений)	0.1	Закрепление отсутствует
1156	447634.99	1239481.04	447634.99	1239481.04	Метод спутниковых геодезических измерений (определений)	0.1	Закрепление отсутствует
34:33:010006: 429(15)						-	
1148	447629.14	1239478.98	447629.14	1239478.98	Метод спутниковых геодезических измерений (определений)	0.1	Закрепление отсутствует

1. Сведения о характерных точках границ уточняемого земельного участка с кадастровым номером 34:33:010006:429 :							
Система координат МСК-34, зона 1						Зона № 1	
Обозначение характерных точек границ	Координаты, м				Метод определения координат	Формулы, примененные для расчета средней квадратической погрешности определения координат характерных точек границ (Mt), с подставленными в такие формулы значениями и итоговые (вычисленные) значения Mt, м	Описание закрепле ния точки
	содержатся в Едином государственном реестре недвижимости		определены в результате выполнения комплексных кадастровых работ				
	X	Y	X	Y			
1	2	3	4	5	6	7	8
1147	447629.14	1239479.38	447629.14	1239479.38	Метод спутниковых геодезических измерений (определений)	0.1	Закрепление отсутствует
1150	447628.74	1239479.38	447628.74	1239479.38	Метод спутниковых геодезических измерений (определений)	0.1	Закрепление отсутствует
1149	447628.74	1239478.98	447628.74	1239478.98	Метод спутниковых геодезических измерений (определений)	0.1	Закрепление отсутствует
1148	447629.14	1239478.98	447629.14	1239478.98	Метод спутниковых геодезических измерений (определений)	0.1	Закрепление отсутствует
34:33:010006: 429(16)						-	
1144	447578.11	1239502.04	447578.11	1239502.04	Метод спутниковых геодезических измерений (определений)	0.1	Закрепление отсутствует
1143	447578.11	1239502.44	447578.11	1239502.44	Метод спутниковых геодезических измерений (определений)	0.1	Закрепление отсутствует
1146	447577.71	1239502.44	447577.71	1239502.44	Метод спутниковых геодезических измерений (определений)	0.1	Закрепление отсутствует
1145	447577.71	1239502.04	447577.71	1239502.04	Метод спутниковых геодезических измерений (определений)	0.1	Закрепление отсутствует
1144	447578.11	1239502.04	447578.11	1239502.04	Метод спутниковых геодезических измерений (определений)	0.1	Закрепление отсутствует
34:33:010006: 429(17)						-	

1. Сведения о характерных точках границ уточняемого земельного участка с кадастровым номером 34:33:010006:429 :

Система координат МСК-34, зона 1

Зона № 1

Обозначение характерных точек границ	Координаты, м				Метод определения координат	Формулы, примененные для расчета средней квадратической погрешности определения координат характерных точек границ (Mt), с подставленными в такие формулы значениями и итоговые (вычисленные) значения Mt, м	Описание закрепле ния точки
	содержатся в Едином государственном реестре недвижимости		определены в результате выполнения комплексных кадастровых работ				
	X	Y	X	Y			
1	2	3	4	5	6	7	8
1140	447523.62	1239526.90	447523.62	1239526.90	Метод спутниковых геодезических измерений (определений)	0.1	Закрепление отсутствует
1139	447523.62	1239527.30	447523.62	1239527.30	Метод спутниковых геодезических измерений (определений)	0.1	Закрепление отсутствует
1142	447523.22	1239527.30	447523.22	1239527.30	Метод спутниковых геодезических измерений (определений)	0.1	Закрепление отсутствует
1141	447523.22	1239526.90	447523.22	1239526.90	Метод спутниковых геодезических измерений (определений)	0.1	Закрепление отсутствует
1140	447523.62	1239526.90	447523.62	1239526.90	Метод спутниковых геодезических измерений (определений)	0.1	Закрепление отсутствует
34:33:010006: 429(18)						-	
1132	447469.21	1239551.43	447469.21	1239551.43	Метод спутниковых геодезических измерений (определений)	0.1	Закрепление отсутствует
1131	447469.21	1239551.83	447469.21	1239551.83	Метод спутниковых геодезических измерений (определений)	0.1	Закрепление отсутствует
1134	447468.81	1239551.83	447468.81	1239551.83	Метод спутниковых геодезических измерений (определений)	0.1	Закрепление отсутствует
1133	447468.81	1239551.43	447468.81	1239551.43	Метод спутниковых геодезических измерений (определений)	0.1	Закрепление отсутствует

1. Сведения о характерных точках границ уточняемого земельного участка с кадастровым номером 34:33:010006:429 :							
Система координат МСК-34, зона 1						Зона № 1	
Обозначение характерных точек границ	Координаты, м				Метод определения координат	Формулы, примененные для расчета средней квадратической погрешности определения координат характерных точек границ (Mt), с подставленными в такие формулы значениями и итоговые (вычисленные) значения Mt, м	Описание закрепле ния точки
	содержатся в Едином государственном реестре недвижимости		определены в результате выполнения комплексных кадастровых работ				
	X	Y	X	Y			
1	2	3	4	5	6	7	8
1132	447469.21	1239551.43	447469.21	1239551.43	Метод спутниковых геодезических измерений (определений)	0.1	Закрепление отсутствует
34:33:010006: 429(19)						-	
1128	447414.83	1239576.04	447414.83	1239576.04	Метод спутниковых геодезических измерений (определений)	0.1	Закрепление отсутствует
1127	447414.83	1239576.44	447414.83	1239576.44	Метод спутниковых геодезических измерений (определений)	0.1	Закрепление отсутствует
1130	447414.43	1239576.44	447414.43	1239576.44	Метод спутниковых геодезических измерений (определений)	0.1	Закрепление отсутствует
1129	447414.43	1239576.04	447414.43	1239576.04	Метод спутниковых геодезических измерений (определений)	0.1	Закрепление отсутствует
1128	447414.83	1239576.04	447414.83	1239576.04	Метод спутниковых геодезических измерений (определений)	0.1	Закрепление отсутствует
34:33:010006: 429(20)						-	
1124	447360.55	1239600.65	447360.55	1239600.65	Метод спутниковых геодезических измерений (определений)	0.1	Закрепление отсутствует
1123	447360.55	1239601.05	447360.55	1239601.05	Метод спутниковых геодезических измерений (определений)	0.1	Закрепление отсутствует
1126	447360.15	1239601.05	447360.15	1239601.05	Метод спутниковых геодезических измерений (определений)	0.1	Закрепление отсутствует

1. Сведения о характерных точках границ уточняемого земельного участка с кадастровым номером 34:33:010006:429 :							
Система координат МСК-34, зона 1						Зона № 1	
Обозначение характерных точек границ	Координаты, м				Метод определения координат	Формулы, примененные для расчета средней квадратической погрешности определения координат характерных точек границ (Mt), с подставленными в такие формулы значениями и итоговые (вычисленные) значения Mt, м	Описание закрепле ния точки
	содержатся в Едином государственном реестре недвижимости		определены в результате выполнения комплексных кадастровых работ				
	X	Y	X	Y			
1	2	3	4	5	6	7	8
1125	447360.15	1239600.65	447360.15	1239600.65	Метод спутниковых геодезических измерений (определений)	0.1	Закрепление отсутствует
1124	447360.55	1239600.65	447360.55	1239600.65	Метод спутниковых геодезических измерений (определений)	0.1	Закрепление отсутствует
34:33:010006: 429(21)						-	
1120	447305.60	1239625.59	447305.60	1239625.59	Метод спутниковых геодезических измерений (определений)	0.1	Закрепление отсутствует
1119	447305.60	1239625.99	447305.60	1239625.99	Метод спутниковых геодезических измерений (определений)	0.1	Закрепление отсутствует
1122	447305.20	1239625.99	447305.20	1239625.99	Метод спутниковых геодезических измерений (определений)	0.1	Закрепление отсутствует
1121	447305.20	1239625.59	447305.20	1239625.59	Метод спутниковых геодезических измерений (определений)	0.1	Закрепление отсутствует
1120	447305.60	1239625.59	447305.60	1239625.59	Метод спутниковых геодезических измерений (определений)	0.1	Закрепление отсутствует
34:33:010006: 429(22)						-	
1116	447251.45	1239649.97	447251.45	1239649.97	Метод спутниковых геодезических измерений (определений)	0.1	Закрепление отсутствует
1115	447251.45	1239650.37	447251.45	1239650.37	Метод спутниковых геодезических измерений (определений)	0.1	Закрепление отсутствует

1. Сведения о характерных точках границ уточняемого земельного участка с кадастровым номером 34:33:010006:429 :							
Система координат МСК-34, зона 1						Зона № 1	
Обозначение характерных точек границ	Координаты, м				Метод определения координат	Формулы, примененные для расчета средней квадратической погрешности определения координат характерных точек границ (Mt), с подставленными в такие формулы значениями и итоговые (вычисленные) значения Mt, м	Описание закрепле ния точки
	содержатся в Едином государственном реестре недвижимости		определены в результате выполнения комплексных кадастровых работ				
	X	Y	X	Y			
1	2	3	4	5	6	7	8
1118	447251.05	1239650.37	447251.05	1239650.37	Метод спутниковых геодезических измерений (определений)	0.1	Закрепление отсутствует
1117	447251.05	1239649.97	447251.05	1239649.97	Метод спутниковых геодезических измерений (определений)	0.1	Закрепление отсутствует
1116	447251.45	1239649.97	447251.45	1239649.97	Метод спутниковых геодезических измерений (определений)	0.1	Закрепление отсутствует
34:33:010006: 429(23)						-	
1112	447197.32	1239674.38	447197.32	1239674.38	Метод спутниковых геодезических измерений (определений)	0.1	Закрепление отсутствует
1111	447197.32	1239674.78	447197.32	1239674.78	Метод спутниковых геодезических измерений (определений)	0.1	Закрепление отсутствует
1114	447196.92	1239674.78	447196.92	1239674.78	Метод спутниковых геодезических измерений (определений)	0.1	Закрепление отсутствует
1113	447196.92	1239674.38	447196.92	1239674.38	Метод спутниковых геодезических измерений (определений)	0.1	Закрепление отсутствует
1112	447197.32	1239674.38	447197.32	1239674.38	Метод спутниковых геодезических измерений (определений)	0.1	Закрепление отсутствует
34:33:010006: 429(24)						-	
1108	447142.87	1239699.16	447142.87	1239699.16	Метод спутниковых геодезических измерений (определений)	0.1	Закрепление отсутствует

1. Сведения о характерных точках границ уточняемого земельного участка с кадастровым номером 34:33:010006:429 :							
Система координат МСК-34, зона 1						Зона № 1	
Обозначение характерных точек границ	Координаты, м				Метод определения координат	Формулы, примененные для расчета средней квадратической погрешности определения координат характерных точек границ (Mt), с подставленными в такие формулы значениями и итоговые (вычисленные) значения Mt, м	Описание закрепле ния точки
	содержатся в Едином государственном реестре недвижимости		определены в результате выполнения комплексных кадастровых работ				
	X	Y	X	Y			
1	2	3	4	5	6	7	8
1107	447142.87	1239699.56	447142.87	1239699.56	Метод спутниковых геодезических измерений (определений)	0.1	Закрепление отсутствует
1110	447142.47	1239699.56	447142.47	1239699.56	Метод спутниковых геодезических измерений (определений)	0.1	Закрепление отсутствует
1109	447142.47	1239699.16	447142.47	1239699.16	Метод спутниковых геодезических измерений (определений)	0.1	Закрепление отсутствует
1108	447142.87	1239699.16	447142.87	1239699.16	Метод спутниковых геодезических измерений (определений)	0.1	Закрепление отсутствует
34:33:010006: 429(25)						-	
1104	447089.55	1239723.23	447089.55	1239723.23	Метод спутниковых геодезических измерений (определений)	0.1	Закрепление отсутствует
1103	447089.55	1239723.63	447089.55	1239723.63	Метод спутниковых геодезических измерений (определений)	0.1	Закрепление отсутствует
1106	447089.15	1239723.63	447089.15	1239723.63	Метод спутниковых геодезических измерений (определений)	0.1	Закрепление отсутствует
1105	447089.15	1239723.23	447089.15	1239723.23	Метод спутниковых геодезических измерений (определений)	0.1	Закрепление отсутствует
1104	447089.55	1239723.23	447089.55	1239723.23	Метод спутниковых геодезических измерений (определений)	0.1	Закрепление отсутствует
34:33:010006: 429(26)						-	

1. Сведения о характерных точках границ уточняемого земельного участка с кадастровым номером 34:33:010006:429 :

Система координат МСК-34, зона 1

Зона № 1

Обозначение характерных точек границ	Координаты, м				Метод определения координат	Формулы, примененные для расчета средней квадратической погрешности определения координат характерных точек границ (Mt), с подставленными в такие формулы значениями и итоговые (вычисленные) значения Mt, м	Описание закрепле ния точки
	содержатся в Едином государственном реестре недвижимости		определены в результате выполнения комплексных кадастровых работ				
	X	Y	X	Y			
1	2	3	4	5	6	7	8
1088	447042.44	1239745.02	447042.44	1239745.02	Метод спутниковых геодезических измерений (определений)	0.1	Закрепление отсутствует
1087	447042.44	1239745.42	447042.44	1239745.42	Метод спутниковых геодезических измерений (определений)	0.1	Закрепление отсутствует
1090	447042.04	1239745.42	447042.04	1239745.42	Метод спутниковых геодезических измерений (определений)	0.1	Закрепление отсутствует
1089	447042.04	1239745.02	447042.04	1239745.02	Метод спутниковых геодезических измерений (определений)	0.1	Закрепление отсутствует
1088	447042.44	1239745.02	447042.44	1239745.02	Метод спутниковых геодезических измерений (определений)	0.1	Закрепление отсутствует
34:33:010006: 429(27)						-	
1096	447038.28	1239746.66	447038.28	1239746.66	Метод спутниковых геодезических измерений (определений)	0.1	Закрепление отсутствует
1095	447038.28	1239747.06	447038.28	1239747.06	Метод спутниковых геодезических измерений (определений)	0.1	Закрепление отсутствует
1098	447037.88	1239747.06	447037.88	1239747.06	Метод спутниковых геодезических измерений (определений)	0.1	Закрепление отсутствует
1097	447037.88	1239746.66	447037.88	1239746.66	Метод спутниковых геодезических измерений (определений)	0.1	Закрепление отсутствует

1. Сведения о характерных точках границ уточняемого земельного участка с кадастровым номером 34:33:010006:429 :							
Система координат МСК-34, зона 1						Зона № 1	
Обозначение характерных точек границ	Координаты, м				Метод определения координат	Формулы, примененные для расчета средней квадратической погрешности определения координат характерных точек границ (Mt), с подставленными в такие формулы значениями и итоговые (вычисленные) значения Mt, м	Описание закрепле ния точки
	содержатся в Едином государственном реестре недвижимости		определены в результате выполнения комплексных кадастровых работ				
	X	Y	X	Y			
1	2	3	4	5	6	7	8
1096	447038.28	1239746.66	447038.28	1239746.66	Метод спутниковых геодезических измерений (определений)	0.1	Закрепление отсутствует
34:33:010006: 429(28)						-	
1084	447040.33	1239750.69	447040.33	1239750.69	Метод спутниковых геодезических измерений (определений)	0.1	Закрепление отсутствует
1083	447040.33	1239751.09	447040.33	1239751.09	Метод спутниковых геодезических измерений (определений)	0.1	Закрепление отсутствует
1086	447039.93	1239751.09	447039.93	1239751.09	Метод спутниковых геодезических измерений (определений)	0.1	Закрепление отсутствует
1085	447039.93	1239750.69	447039.93	1239750.69	Метод спутниковых геодезических измерений (определений)	0.1	Закрепление отсутствует
1084	447040.33	1239750.69	447040.33	1239750.69	Метод спутниковых геодезических измерений (определений)	0.1	Закрепление отсутствует
34:33:010006: 429(29)						-	
1076	447033.65	1239783.83	447033.65	1239783.83	Метод спутниковых геодезических измерений (определений)	0.1	Закрепление отсутствует
1075	447033.65	1239784.23	447033.65	1239784.23	Метод спутниковых геодезических измерений (определений)	0.1	Закрепление отсутствует
1078	447033.25	1239784.23	447033.25	1239784.23	Метод спутниковых геодезических измерений (определений)	0.1	Закрепление отсутствует

1. Сведения о характерных точках границ уточняемого земельного участка с кадастровым номером 34:33:010006:429 :							
Система координат МСК-34, зона 1						Зона № 1	
Обозначение характерных точек границ	Координаты, м				Метод определения координат	Формулы, примененные для расчета средней квадратической погрешности определения координат характерных точек границ (Mt), с подставленными в такие формулы значениями и итоговые (вычисленные) значения Mt, м	Описание закрепле ния точки
	содержатся в Едином государственном реестре недвижимости		определены в результате выполнения комплексных кадастровых работ				
	X	Y	X	Y			
1	2	3	4	5	6	7	8
1077	447033.25	1239783.83	447033.25	1239783.83	Метод спутниковых геодезических измерений (определений)	0.1	Закрепление отсутствует
1076	447033.65	1239783.83	447033.65	1239783.83	Метод спутниковых геодезических измерений (определений)	0.1	Закрепление отсутствует
34:33:010006: 429(30)						-	
1072	447033.26	1239789.10	447033.26	1239789.10	Метод спутниковых геодезических измерений (определений)	0.1	Закрепление отсутствует
1071	447033.26	1239789.50	447033.26	1239789.50	Метод спутниковых геодезических измерений (определений)	0.1	Закрепление отсутствует
1074	447032.86	1239789.50	447032.86	1239789.50	Метод спутниковых геодезических измерений (определений)	0.1	Закрепление отсутствует
1073	447032.86	1239789.10	447032.86	1239789.10	Метод спутниковых геодезических измерений (определений)	0.1	Закрепление отсутствует
1072	447033.26	1239789.10	447033.26	1239789.10	Метод спутниковых геодезических измерений (определений)	0.1	Закрепление отсутствует
34:33:010006: 429(31)						-	
1068	447032.61	1239794.03	447032.61	1239794.03	Метод спутниковых геодезических измерений (определений)	0.1	Закрепление отсутствует
1067	447032.61	1239794.43	447032.61	1239794.43	Метод спутниковых геодезических измерений (определений)	0.1	Закрепление отсутствует

1. Сведения о характерных точках границ уточняемого земельного участка с кадастровым номером 34:33:010006:429 :							
Система координат МСК-34, зона 1						Зона № 1	
Обозначение характерных точек границ	Координаты, м				Метод определения координат	Формулы, примененные для расчета средней квадратической погрешности определения координат характерных точек границ (Mt), с подставленными в такие формулы значениями и итоговые (вычисленные) значения Mt, м	Описание закрепле ния точки
	содержатся в Едином государственном реестре недвижимости		определены в результате выполнения комплексных кадастровых работ				
	X	Y	X	Y			
1	2	3	4	5	6	7	8
1070	447032.21	1239794.43	447032.21	1239794.43	Метод спутниковых геодезических измерений (определений)	0.1	Закрепление отсутствует
1069	447032.21	1239794.03	447032.21	1239794.03	Метод спутниковых геодезических измерений (определений)	0.1	Закрепление отсутствует
1068	447032.61	1239794.03	447032.61	1239794.03	Метод спутниковых геодезических измерений (определений)	0.1	Закрепление отсутствует
34:33:010006: 429(32)						-	
1064	447032.26	1239798.53	447032.26	1239798.53	Метод спутниковых геодезических измерений (определений)	0.1	Закрепление отсутствует
1063	447032.26	1239798.93	447032.26	1239798.93	Метод спутниковых геодезических измерений (определений)	0.1	Закрепление отсутствует
1066	447031.86	1239798.93	447031.86	1239798.93	Метод спутниковых геодезических измерений (определений)	0.1	Закрепление отсутствует
1065	447031.86	1239798.53	447031.86	1239798.53	Метод спутниковых геодезических измерений (определений)	0.1	Закрепление отсутствует
1064	447032.26	1239798.53	447032.26	1239798.53	Метод спутниковых геодезических измерений (определений)	0.1	Закрепление отсутствует
34:33:010006: 429(33)						-	
1060	447031.42	1239803.93	447031.42	1239803.93	Метод спутниковых геодезических измерений (определений)	0.1	Закрепление отсутствует

1. Сведения о характерных точках границ уточняемого земельного участка с кадастровым номером 34:33:010006:429 :

Система координат МСК-34, зона 1

Зона № 1

Обозначение характерных точек границ	Координаты, м				Метод определения координат	Формулы, примененные для расчета средней квадратической погрешности определения координат характерных точек границ (Mt), с подставленными в такие формулы значениями и итоговые (вычисленные) значения Mt, м	Описание закрепле ния точки
	содержатся в Едином государственном реестре недвижимости		определены в результате выполнения комплексных кадастровых работ				
	X	Y	X	Y			
1	2	3	4	5	6	7	8
1059	447031.42	1239804.33	447031.42	1239804.33	Метод спутниковых геодезических измерений (определений)	0.1	Закрепление отсутствует
1062	447031.02	1239804.33	447031.02	1239804.33	Метод спутниковых геодезических измерений (определений)	0.1	Закрепление отсутствует
1061	447031.02	1239803.93	447031.02	1239803.93	Метод спутниковых геодезических измерений (определений)	0.1	Закрепление отсутствует
1060	447031.42	1239803.93	447031.42	1239803.93	Метод спутниковых геодезических измерений (определений)	0.1	Закрепление отсутствует
34:33:010006: 429(34)						-	
1056	447031.15	1239808.67	447031.15	1239808.67	Метод спутниковых геодезических измерений (определений)	0.1	Закрепление отсутствует
1055	447031.15	1239809.07	447031.15	1239809.07	Метод спутниковых геодезических измерений (определений)	0.1	Закрепление отсутствует
1058	447030.75	1239809.07	447030.75	1239809.07	Метод спутниковых геодезических измерений (определений)	0.1	Закрепление отсутствует
1057	447030.75	1239808.67	447030.75	1239808.67	Метод спутниковых геодезических измерений (определений)	0.1	Закрепление отсутствует
1056	447031.15	1239808.67	447031.15	1239808.67	Метод спутниковых геодезических измерений (определений)	0.1	Закрепление отсутствует

2. Сведения о частях границ уточняемого земельного участка с кадастровым номером 34:33:010006:429 :				
Обозначение части границ		Горизонтальное проложение (S), м	Описание прохождения части границ	Сведения о согласовании местоположения границ (согласовано/спорное)
от т.	до т.			
1	2	3	4	5
34:33:010006:429(1)				
1224	1223	0.40	-	-
1223	1226	0.40	-	-
1226	1225	0.40	-	-
1225	1224	0.40	-	-
34:33:010006:429(2)				
1220	1219	0.40	-	-
1219	1222	0.40	-	-
1222	1221	0.40	-	-
1221	1220	0.40	-	-
34:33:010006:429(3)				
1216	1215	0.40	-	-
1215	1218	0.40	-	-
1218	1217	0.40	-	-
1217	1216	0.40	-	-
34:33:010006:429(4)				
1212	1211	0.40	-	-
1211	1214	0.40	-	-
1214	1213	0.40	-	-
1213	1212	0.40	-	-
34:33:010006:429(5)				
1192	1191	0.40	-	-
1191	1194	0.40	-	-
1194	1193	0.40	-	-
1193	1192	0.40	-	-
34:33:010006:429(6)				
1188	1187	0.40	-	-
1187	1190	0.40	-	-
1190	1189	0.40	-	-
1189	1188	0.39	-	-
34:33:010006:429(7)				
1184	1183	0.40	-	-
1183	1186	0.40	-	-
1186	1185	0.40	-	-
1185	1184	0.40	-	-
34:33:010006:429(8)				
1180	1179	0.40	-	-
1179	1182	0.40	-	-
1182	1181	0.40	-	-

2. Сведения о частях границ уточняемого земельного участка с кадастровым номером 34:33:010006:429 :				
Обозначение части границ		Горизонтальное проложение (S), м	Описание прохождения части границ	Сведения о согласовании местоположения границ (согласовано/спорное)
от т.	до т.			
1	2	3	4	5
1181	1180	0.40	-	-
34:33:010006:429(9)				
1176	1175	0.40	-	-
1175	1178	0.40	-	-
1178	1177	0.40	-	-
1177	1176	0.40	-	-
34:33:010006:429(10)				
1172	1171	0.40	-	-
1171	1174	0.40	-	-
1174	1173	0.40	-	-
1173	1172	0.40	-	-
34:33:010006:429(11)				
1168	1167	0.40	-	-
1167	1170	0.40	-	-
1170	1169	0.40	-	-
1169	1168	0.40	-	-
34:33:010006:429(12)				
1160	1159	0.40	-	-
1159	1162	0.39	-	-
1162	1161	0.40	-	-
1161	1160	0.40	-	-
34:33:010006:429(13)				
1152	1151	0.40	-	-
1151	1154	0.40	-	-
1154	1153	0.40	-	-
1153	1152	0.40	-	-
34:33:010006:429(14)				
1156	1155	0.40	-	-
1155	1158	0.40	-	-
1158	1157	0.40	-	-
1157	1156	0.40	-	-
34:33:010006:429(15)				
1148	1147	0.40	-	-
1147	1150	0.40	-	-
1150	1149	0.40	-	-
1149	1148	0.40	-	-
34:33:010006:429(16)				
1144	1143	0.40	-	-
1143	1146	0.40	-	-

2. Сведения о частях границ уточняемого земельного участка с кадастровым номером 34:33:010006:429 :				
Обозначение части границ		Горизонтальное проложение (S), м	Описание прохождения части границ	Сведения о согласовании местоположения границ (согласовано/спорное)
от т.	до т.			
1	2	3	4	5
1146	1145	0.40	-	-
1145	1144	0.40	-	-
34:33:010006:429(17)				
1140	1139	0.40	-	-
1139	1142	0.40	-	-
1142	1141	0.40	-	-
1141	1140	0.40	-	-
34:33:010006:429(18)				
1132	1131	0.40	-	-
1131	1134	0.40	-	-
1134	1133	0.40	-	-
1133	1132	0.40	-	-
34:33:010006:429(19)				
1128	1127	0.40	-	-
1127	1130	0.40	-	-
1130	1129	0.40	-	-
1129	1128	0.40	-	-
34:33:010006:429(20)				
1124	1123	0.40	-	-
1123	1126	0.40	-	-
1126	1125	0.40	-	-
1125	1124	0.40	-	-
34:33:010006:429(21)				
1120	1119	0.40	-	-
1119	1122	0.40	-	-
1122	1121	0.40	-	-
1121	1120	0.40	-	-
34:33:010006:429(22)				
1116	1115	0.40	-	-
1115	1118	0.40	-	-
1118	1117	0.40	-	-
1117	1116	0.40	-	-
34:33:010006:429(23)				
1112	1111	0.40	-	-
1111	1114	0.40	-	-
1114	1113	0.40	-	-
1113	1112	0.40	-	-
34:33:010006:429(24)				
1108	1107	0.40	-	-

2. Сведения о частях границ уточняемого земельного участка с кадастровым номером 34:33:010006:429 :				
Обозначение части границ		Горизонтальное проложение (S), м	Описание прохождения части границ	Сведения о согласовании местоположения границ (согласовано/спорное)
от т.	до т.			
1	2	3	4	5
1107	1110	0.40	-	-
1110	1109	0.40	-	-
1109	1108	0.40	-	-
34:33:010006:429(25)				
1104	1103	0.40	-	-
1103	1106	0.40	-	-
1106	1105	0.40	-	-
1105	1104	0.40	-	-
34:33:010006:429(26)				
1088	1087	0.40	-	-
1087	1090	0.40	-	-
1090	1089	0.40	-	-
1089	1088	0.40	-	-
34:33:010006:429(27)				
1096	1095	0.40	-	-
1095	1098	0.40	-	-
1098	1097	0.40	-	-
1097	1096	0.40	-	-
34:33:010006:429(28)				
1084	1083	0.40	-	-
1083	1086	0.40	-	-
1086	1085	0.40	-	-
1085	1084	0.40	-	-
34:33:010006:429(29)				
1076	1075	0.40	-	-
1075	1078	0.40	-	-
1078	1077	0.40	-	-
1077	1076	0.40	-	-
34:33:010006:429(30)				
1072	1071	0.40	-	-
1071	1074	0.40	-	-
1074	1073	0.40	-	-
1073	1072	0.40	-	-
34:33:010006:429(31)				
1068	1067	0.40	-	-
1067	1070	0.40	-	-
1070	1069	0.40	-	-
1069	1068	0.40	-	-
34:33:010006:429(32)				

2. Сведения о частях границ уточняемого земельного участка с кадастровым номером 34:33:010006:429 :				
Обозначение части границ		Горизонтальное проложение (S), м	Описание прохождения части границ	Сведения о согласовании местоположения границ (согласовано/спорное)
от т.	до т.			
1	2	3	4	5
1064	1063	0.40	-	-
1063	1066	0.40	-	-
1066	1065	0.40	-	-
1065	1064	0.40	-	-
34:33:010006:429(33)				
1060	1059	0.40	-	-
1059	1062	0.40	-	-
1062	1061	0.40	-	-
1061	1060	0.40	-	-
34:33:010006:429(34)				
1056	1055	0.40	-	-
1055	1058	0.40	-	-
1058	1057	0.40	-	-
1057	1056	0.40	-	-
3. Сведения о характеристиках уточняемого земельного участка с кадастровым номером 34:33:010006:429 :				
№ п/п	Наименование характеристики		Значение характеристики	
1	2		3	
1.	Адрес земельного участка		Российская Федерация, 404462, Волгоградская область, район Чернышковский, рабочий поселок Чернышковский	
1.1.	Сведения о местоположении земельного участка (при отсутствии адреса) в структурированном в соответствии с федеральной информационной адресной системой виде		-	
1.2.	Дополнительные сведения о местоположении земельного участка		-	
2.	Площадь земельного участка ± величина погрешности определения (вычисления) площади ($P \pm \Delta P$), м ²		5 ± 4	
3.	Формула, примененная для расчета предельной допустимой погрешности определения площади земельного участка, с подставленными значениями и итоговые (вычисленные) значения (ΔP), м ²		$\Delta P = 3.5 * M_t * \sqrt{P} = 3.5 * 0,5 * \sqrt{5} = 4$ $\Delta P = 3.5 * M_t * \sqrt{P} = 3.5 * 0,5 * \sqrt{0.16} = 0.70$ (1) $\Delta P = 3.5 * M_t * \sqrt{P} = 3.5 * 0,5 * \sqrt{0.16} = 0.70$ (2) $\Delta P = 3.5 * M_t * \sqrt{P} = 3.5 * 0,5 * \sqrt{0.16} = 0.70$ (3) $\Delta P = 3.5 * M_t * \sqrt{P} = 3.5 * 0,5 * \sqrt{0.16} = 0.70$ (4) $\Delta P = 3.5 * M_t * \sqrt{P} = 3.5 * 0,5 * \sqrt{0.16} = 0.70$ (5) $\Delta P = 3.5 * M_t * \sqrt{P} = 3.5 * 0,5 * \sqrt{0.16} = 0.70$ (6) $\Delta P = 3.5 * M_t * \sqrt{P} = 3.5 * 0,5 * \sqrt{0.16} = 0.70$ (7) $\Delta P = 3.5 * M_t * \sqrt{P} = 3.5 * 0,5 * \sqrt{0.16} = 0.70$ (8) $\Delta P = 3.5 * M_t * \sqrt{P} = 3.5 * 0,5 * \sqrt{0.16} = 0.70$	

3. Сведения о характеристиках уточняемого земельного участка с кадастровым номером 34:33:010006:429 :		
№ п/п	Наименование характеристики	Значение характеристики
1	2	3
		(9) $\Delta P = 3.5 * Mt * \sqrt{P} = 3.5 * 0,5 * \sqrt{0.16} = 0.70$ (10) $\Delta P = 3.5 * Mt * \sqrt{P} = 3.5 * 0,5 * \sqrt{0.16} = 0.70$ (11) $\Delta P = 3.5 * Mt * \sqrt{P} = 3.5 * 0,5 * \sqrt{0.16} = 0.70$ (12) $\Delta P = 3.5 * Mt * \sqrt{P} = 3.5 * 0,5 * \sqrt{0.16} = 0.70$ (13) $\Delta P = 3.5 * Mt * \sqrt{P} = 3.5 * 0,5 * \sqrt{0.16} = 0.70$ (14) $\Delta P = 3.5 * Mt * \sqrt{P} = 3.5 * 0,5 * \sqrt{0.16} = 0.70$ (15) $\Delta P = 3.5 * Mt * \sqrt{P} = 3.5 * 0,5 * \sqrt{0.16} = 0.70$ (16) $\Delta P = 3.5 * Mt * \sqrt{P} = 3.5 * 0,5 * \sqrt{0.16} = 0.70$ (17) $\Delta P = 3.5 * Mt * \sqrt{P} = 3.5 * 0,5 * \sqrt{0.16} = 0.70$ (18) $\Delta P = 3.5 * Mt * \sqrt{P} = 3.5 * 0,5 * \sqrt{0.16} = 0.70$ (19) $\Delta P = 3.5 * Mt * \sqrt{P} = 3.5 * 0,5 * \sqrt{0.16} = 0.70$ (20) $\Delta P = 3.5 * Mt * \sqrt{P} = 3.5 * 0,5 * \sqrt{0.16} = 0.70$ (21) $\Delta P = 3.5 * Mt * \sqrt{P} = 3.5 * 0,5 * \sqrt{0.16} = 0.70$ (22) $\Delta P = 3.5 * Mt * \sqrt{P} = 3.5 * 0,5 * \sqrt{0.16} = 0.70$ (23) $\Delta P = 3.5 * Mt * \sqrt{P} = 3.5 * 0,5 * \sqrt{0.16} = 0.70$ (24) $\Delta P = 3.5 * Mt * \sqrt{P} = 3.5 * 0,5 * \sqrt{0.16} = 0.70$ (25) $\Delta P = 3.5 * Mt * \sqrt{P} = 3.5 * 0,5 * \sqrt{0.16} = 0.70$ (26) $\Delta P = 3.5 * Mt * \sqrt{P} = 3.5 * 0,5 * \sqrt{0.16} = 0.70$ (27) $\Delta P = 3.5 * Mt * \sqrt{P} = 3.5 * 0,5 * \sqrt{0.16} = 0.70$ (28) $\Delta P = 3.5 * Mt * \sqrt{P} = 3.5 * 0,5 * \sqrt{0.16} = 0.70$ (29) $\Delta P = 3.5 * Mt * \sqrt{P} = 3.5 * 0,5 * \sqrt{0.16} = 0.70$ (30) $\Delta P = 3.5 * Mt * \sqrt{P} = 3.5 * 0,5 * \sqrt{0.16} = 0.70$ (31) $\Delta P = 3.5 * Mt * \sqrt{P} = 3.5 * 0,5 * \sqrt{0.16} = 0.70$ (32) $\Delta P = 3.5 * Mt * \sqrt{P} = 3.5 * 0,5 * \sqrt{0.16} = 0.70$ (33) $\Delta P = 3.5 * Mt * \sqrt{P} = 3.5 * 0,5 * \sqrt{0.16} = 0.70$ (34)
4.	Площадь земельного участка согласно сведениям Единого государственного реестра недвижимости (Ркад), м2	5
5.	Оценка расхождения Р и Ркад (Р - Ркад), м2	-

3. Сведения о характеристиках уточняемого земельного участка с кадастровым номером 34:33:010006:429 :		
№ п/п	Наименование характеристики	Значение характеристики
1	2	3
6.	Предельные минимальный и максимальный размеры земельного участка (Рмин и Рмакс), м2	- -
7.	Кадастровый номер или иной государственный учетный номер (инвентарный) объекта недвижимости, расположенного на земельном участке	-
8.	Вид (виды) разрешенного использования	трубопроводный транспорт (для размещения линии электропередачи воздушной, узла запуска очистного устройства газопровода-отвода ГРС «Верхнегнутов»)
8.1.	Дополнительные сведения об использовании земельного участка	-
9.	Сведения о земельных участках (землях общего пользования, территории общего пользования), посредством которых обеспечивается доступ	<p>Земли общего пользования</p> <p>(1) Земли общего пользования (2) Земли общего пользования (3) Земли общего пользования (4) Земли общего пользования (5) Земли общего пользования (6) Земли общего пользования (7) Земли общего пользования (8) Земли общего пользования (9) Земли общего пользования (10) Земли общего пользования (11) Земли общего пользования (12) Земли общего пользования (13) Земли общего пользования (14) Земли общего пользования (15) Земли общего пользования (16) Земли общего пользования (17) Земли общего пользования (18) Земли общего пользования (19) Земли общего пользования (20) Земли общего пользования (21) Земли общего пользования (22) Земли общего пользования (23) Земли общего пользования (24) Земли общего пользования (25) Земли общего пользования (26) Земли общего пользования (27) Земли общего пользования (28) Земли общего пользования (29) Земли общего пользования (30) Земли общего пользования (31) Земли общего пользования (32) Земли общего пользования (33) Земли общего пользования (34) Земли общего пользования</p>
10.	Иные сведения	-
4. Пояснения к сведениям об уточняемом земельном участке с кадастровым номером 34:33:010006:429 :		
1.	-	

Сведения об уточняемых земельных участках, необходимые для исправления реестровых ошибок в сведениях о местоположении их границ

**1. Сведения о характерных точках границ уточняемого земельного участка
с кадастровым номером 34:33:010006:430 :**

Система координат МСК-34, зона 1

Зона № 1

Обозначение характерных точек границ	Координаты, м				Метод определения координат	Формулы, примененные для расчета средней квадратической погрешности определения координат характерных точек границ (Mt), с подставленными в такие формулы значениями и итоговые (вычисленные) значения Mt, м	Описание закрепле ния точки
	содержатся в Едином государственном реестре недвижимости		определены в результате выполнения комплексных кадастровых работ				
	X	Y	X	Y			
1	2	3	4	5	6	7	8
1365	448366.15	1239249.18	448366.15	1239249.18	Метод спутниковых геодезических измерений (определений)	0.1	Закрепление отсутствует
1368	448366.93	1239251.50	448366.93	1239251.50	Метод спутниковых геодезических измерений (определений)	0.1	Закрепление отсутствует
1367	448364.63	1239252.27	448364.63	1239252.27	Метод спутниковых геодезических измерений (определений)	0.1	Закрепление отсутствует
1366	448363.87	1239249.96	448363.87	1239249.96	Метод спутниковых геодезических измерений (определений)	0.1	Закрепление отсутствует
1365	448366.15	1239249.18	448366.15	1239249.18	Метод спутниковых геодезических измерений (определений)	0.1	Закрепление отсутствует

**2. Сведения о частях границ уточняемого земельного участка
с кадастровым номером 34:33:010006:430 :**

Обозначение части границ		Горизонтальное проложение (S), м	Описание прохождения части границ	Сведения о согласовании местоположения границ (согласовано/спорное)
от т.	до т.			
1	2	3	4	5
1365	1368	2.45	-	-
1368	1367	2.43	-	-
1367	1366	2.43	-	-
1366	1365	2.41	-	-

3. Сведения о характеристиках уточняемого земельного участка с кадастровым номером 34:33:010006:430 :		
№ п/п	Наименование характеристики	Значение характеристики
1	2	3
1.	Адрес земельного участка	Российская Федерация, 404462, Волгоградская область, район Чернышковский, рабочий поселок Чернышковский
1.1.	Сведения о местоположении земельного участка (при отсутствии адреса) в структурированном в соответствии с федеральной информационной адресной системой виде	-
1.2.	Дополнительные сведения о местоположении земельного участка	-
2.	Площадь земельного участка \pm величина погрешности определения (вычисления) площади ($P \pm \Delta P$), м2	6 ± 4
3.	Формула, примененная для расчета предельной допустимой погрешности определения площади земельного участка, с подставленными значениями и итоговые (вычисленные) значения (ΔP), м2	$\Delta P = 3.5 * M_t * \sqrt{P} = 3.5 * 0,5 * \sqrt{6} = 4$
4.	Площадь земельного участка согласно сведениям Единого государственного реестра недвижимости (Ркад), м2	6
5.	Оценка расхождения Р и Ркад ($P - P_{кад}$), м2	-
6.	Предельные минимальный и максимальный размеры земельного участка ($R_{мин}$ и $R_{макс}$), м2	- -
7.	Кадастровый номер или иной государственный учетный номер (инвентарный) объекта недвижимости, расположенного на земельном участке	-
8.	Вид (виды) разрешенного использования	трубопроводный транспорт (для размещения мачты прожекторной МП- узла запуска очистного устройства газопровода-отвода ГРС "Верхнегнутов")
8.1.	Дополнительные сведения об использовании земельного участка	-
9.	Сведения о земельных участках (землях общего пользования, территории общего пользования), посредством которых обеспечивается доступ	Земли общего пользования
10.	Иные сведения	-
4. Пояснения к сведениям об уточняемом земельном участке с кадастровым номером 34:33:010006:430 :		
1.	-	

Сведения об уточняемых земельных участках, необходимые для исправления реестровых ошибок в сведениях о местоположении их границ

**1. Сведения о характерных точках границ уточняемого земельного участка
с кадастровым номером 34:33:010006:431 :**

Система координат МСК-34, зона 1

Зона № 1

Обозначение характерных точек границ	Координаты, м				Метод определения координат	Формулы, примененные для расчета средней квадратической погрешности определения координат характерных точек границ (Mt), с подставленными в такие формулы значениями и итоговые (вычисленные) значения Mt, м	Описание закрепле ния точки
	содержатся в Едином государственном реестре недвижимости		определены в результате выполнения комплексных кадастровых работ				
	X	Y	X	Y			
1	2	3	4	5	6	7	8
1369	447214.18	1243846.92	447214.18	1243846.92	Метод спутниковых геодезических измерений (определений)	0.1	Закрепление отсутствует
1370	447232.91	1243865.65	447232.91	1243865.65	Метод спутниковых геодезических измерений (определений)	0.1	Закрепление отсутствует
1371	447239.76	1243891.23	447239.76	1243891.23	Метод спутниковых геодезических измерений (определений)	0.1	Закрепление отсутствует
1372	447232.91	1243916.81	447232.91	1243916.81	Метод спутниковых геодезических измерений (определений)	0.1	Закрепление отсутствует
1373	447214.18	1243935.54	447214.18	1243935.54	Метод спутниковых геодезических измерений (определений)	0.1	Закрепление отсутствует
1374	447188.60	1243942.39	447188.60	1243942.39	Метод спутниковых геодезических измерений (определений)	0.1	Закрепление отсутствует
1375	447163.02	1243935.54	447163.02	1243935.54	Метод спутниковых геодезических измерений (определений)	0.1	Закрепление отсутствует
1376	447144.29	1243916.81	447144.29	1243916.81	Метод спутниковых геодезических измерений (определений)	0.1	Закрепление отсутствует
1377	447137.44	1243891.23	447137.44	1243891.23	Метод спутниковых геодезических измерений (определений)	0.1	Закрепление отсутствует

1. Сведения о характерных точках границ уточняемого земельного участка с кадастровым номером 34:33:010006:431 :							
Система координат МСК-34, зона 1						Зона № 1	
Обозначение характерных точек границ	Координаты, м				Метод определения координат	Формулы, примененные для расчета средней квадратической погрешности определения координат характерных точек границ (Mt), с подставленными в такие формулы значениями и итоговые (вычисленные) значения Mt, м	Описание закрепле ния точки
	содержатся в Едином государственном реестре недвижимости		определены в результате выполнения комплексных кадастровых работ				
	X	Y	X	Y			
1	2	3	4	5	6	7	8
1378	447144.29	1243865.65	447144.29	1243865.65	Метод спутниковых геодезических измерений (определений)	0.1	Закрепление отсутствует
1379	447163.02	1243846.92	447163.02	1243846.92	Метод спутниковых геодезических измерений (определений)	0.1	Закрепление отсутствует
1380	447188.60	1243840.07	447188.60	1243840.07	Метод спутниковых геодезических измерений (определений)	0.1	Закрепление отсутствует
1369	447214.18	1243846.92	447214.18	1243846.92	Метод спутниковых геодезических измерений (определений)	0.1	Закрепление отсутствует
						-	
1381	447159.25	1243904.98	447159.25	1243904.98	Метод спутниковых геодезических измерений (определений)	0.1	Закрепление отсутствует
1382	447158.25	1243904.98	447158.25	1243904.98	Метод спутниковых геодезических измерений (определений)	0.1	Закрепление отсутствует
1383	447158.26	1243905.98	447158.26	1243905.98	Метод спутниковых геодезических измерений (определений)	0.1	Закрепление отсутствует
1384	447159.26	1243905.98	447159.26	1243905.98	Метод спутниковых геодезических измерений (определений)	0.1	Закрепление отсутствует
1381	447159.25	1243904.98	447159.25	1243904.98	Метод спутниковых геодезических измерений (определений)	0.1	Закрепление отсутствует
						-	

1. Сведения о характерных точках границ уточняемого земельного участка с кадастровым номером 34:33:010006:431 :

Система координат МСК-34, зона 1

Зона № 1

Обозначение характерных точек границ	Координаты, м				Метод определения координат	Формулы, примененные для расчета средней квадратической погрешности определения координат характерных точек границ (Mt), с подставленными в такие формулы значениями и итоговые (вычисленные) значения Mt, м	Описание закрепле ния точки
	содержатся в Едином государственном реестре недвижимости		определены в результате выполнения комплексных кадастровых работ				
	X	Y	X	Y			
1	2	3	4	5	6	7	8
1385	447155.37	1243893.78	447155.37	1243893.78	Метод спутниковых геодезических измерений (определений)	0.1	Закрепление отсутствует
1386	447154.37	1243893.78	447154.37	1243893.78	Метод спутниковых геодезических измерений (определений)	0.1	Закрепление отсутствует
1387	447154.36	1243894.78	447154.36	1243894.78	Метод спутниковых геодезических измерений (определений)	0.1	Закрепление отсутствует
1388	447155.36	1243894.78	447155.36	1243894.78	Метод спутниковых геодезических измерений (определений)	0.1	Закрепление отсутствует
1385	447155.37	1243893.78	447155.37	1243893.78	Метод спутниковых геодезических измерений (определений)	0.1	Закрепление отсутствует
						-	
1389	447151.37	1243893.80	447151.37	1243893.80	Метод спутниковых геодезических измерений (определений)	0.1	Закрепление отсутствует
1390	447150.37	1243893.79	447150.37	1243893.79	Метод спутниковых геодезических измерений (определений)	0.1	Закрепление отсутствует
1391	447150.36	1243894.79	447150.36	1243894.79	Метод спутниковых геодезических измерений (определений)	0.1	Закрепление отсутствует
1392	447151.36	1243894.80	447151.36	1243894.80	Метод спутниковых геодезических измерений (определений)	0.1	Закрепление отсутствует

1. Сведения о характерных точках границ уточняемого земельного участка с кадастровым номером 34:33:010006:431 :							
Система координат МСК-34, зона 1						Зона № 1	
Обозначение характерных точек границ	Координаты, м				Метод определения координат	Формулы, примененные для расчета средней квадратической погрешности определения координат характерных точек границ (Mt), с подставленными в такие формулы значениями и итоговые (вычисленные) значения Mt, м	Описание закрепле ния точки
	содержатся в Едином государственном реестре недвижимости		определены в результате выполнения комплексных кадастровых работ				
	X	Y	X	Y			
1	2	3	4	5	6	7	8
1389	447151.37	1243893.80	447151.37	1243893.80	Метод спутниковых геодезических измерений (определений)	0.1	Закрепление отсутствует
2. Сведения о частях границ уточняемого земельного участка с кадастровым номером 34:33:010006:431 :							
Обозначение части границ		Горизонтальное проложение (S), м	Описание прохождения части границ	Сведения о согласовании местоположения границ (согласовано/спорное)			
от т.	до т.						
1	2	3	4	5			
1369	1370	26.49	-	-			
1370	1371	26.48	-	-			
1371	1372	26.48	-	-			
1372	1373	26.49	-	-			
1373	1374	26.48	-	-			
1374	1375	26.48	-	-			
1375	1376	26.49	-	-			
1376	1377	26.48	-	-			
1377	1378	26.48	-	-			
1378	1379	26.49	-	-			
1379	1380	26.48	-	-			
1380	1369	26.48	-	-			
1381	1382	1.00	-	-			
1382	1383	1.00	-	-			
1383	1384	1.00	-	-			
1384	1381	1.00	-	-			
1385	1386	1.00	-	-			
1386	1387	1.00	-	-			
1387	1388	1.00	-	-			
1388	1385	1.00	-	-			
1389	1390	1.00	-	-			
1390	1391	1.00	-	-			

2. Сведения о частях границ уточняемого земельного участка с кадастровым номером 34:33:010006:431 :				
Обозначение части границ		Горизонтальное проложение (S), м	Описание прохождения части границ	Сведения о согласовании местоположения границ (согласовано/спорное)
от т.	до т.			
1	2	3	4	5
1391	1392	1.00	-	-
1392	1389	1.00	-	-
3. Сведения о характеристиках уточняемого земельного участка с кадастровым номером 34:33:010006:431 :				
№ п/п	Наименование характеристики		Значение характеристики	
1	2		3	
1.	Адрес земельного участка		Российская Федерация, Волгоградская область, район Чернышковский	
1.1.	Сведения о местоположении земельного участка (при отсутствии адреса) в структурированном в соответствии с федеральной информационной адресной системой виде		-	
1.2.	Дополнительные сведения о местоположении земельного участка		-	
2.	Площадь земельного участка ± величина погрешности определения (вычисления) площади ($P \pm \Delta P$), м ²		7850 ± 775	
3.	Формула, примененная для расчета предельной допустимой погрешности определения площади земельного участка, с подставленными значениями и итоговые (вычисленные) значения (ΔP), м ²		$\Delta P = 3.5 * M_t * \sqrt{P} = 3.5 * 2,5 * \sqrt{7850} = 775$	
4.	Площадь земельного участка согласно сведениям Единого государственного реестра недвижимости (Р _{кад}), м ²		7850	
5.	Оценка расхождения Р и Р _{кад} (Р - Р _{кад}), м ²		-	
6.	Предельные минимальный и максимальный размеры земельного участка (Р _{мин} и Р _{макс}), м ²		- -	
7.	Кадастровый номер или иной государственный учетный номер (инвентарный) объекта недвижимости, расположенного на земельном участке		-	
8.	Вид (виды) разрешенного использования		предоставление коммунальных услуг (код по классификатору видов разрешенного использования земельных участков - 3.1.1)	
8.1.	Дополнительные сведения об использовании земельного участка		-	
9.	Сведения о земельных участках (землях общего пользования, территории общего пользования), посредством которых обеспечивается доступ		Земли общего пользования	
10.	Иные сведения		-	
4. Пояснения к сведениям об уточняемом земельном участке с кадастровым номером 34:33:010006:431 :				
1.	-			

Сведения о зданиях, сооружениях, объектах незавершенного строительства, необходимые для исправления реестровых ошибок в сведениях об описании их местоположения

1. Сведения о характерных точках контура

здание

вид объекта недвижимости (здание, сооружение, объект незавершенного строительства)

с кадастровым номером 34:33:010006:305 :

Система координат МСК-34, зона 1

Зона № 1

Обозначение характерных точек контура	Содержатся в Едином государственном реестре недвижимости			Определены в ходе выполнения комплексных кадастровых работ			Метод опреде ления коор динат	Формулы, примененные для расчета средней квадратической погрешности определения координат характерных точек (Mt), м, с подставленными в такие формулы значениями и итоговые (вычисленные) значения Mt, м
	Координаты, м		Ради ус, м	Координаты, м		Ради ус, м		
	X	Y	R	X	Y	R		
1	2	3	4	5	6	7	8	9
1393	449933.33	1242863.4 2	-	449933.3 3	1242863.4 2	-	Метод спутниковых геодезически х измерений (определений)	0.1
1394	449942.82	1242870.6 1	-	449942.8 2	1242870.6 1	-	Метод спутниковых геодезически х измерений (определений)	0.1
1395	449924.21	1242894.1 3	-	449924.2 1	1242894.1 3	-	Метод спутниковых геодезически х измерений (определений)	0.1
1396	449914.71	1242886.9 4	-	449914.7 1	1242886.9 4	-	Метод спутниковых геодезически х измерений (определений)	0.1
1393	449933.33	1242863.4 2	-	449933.3 3	1242863.4 2	-	Метод спутниковых геодезически х измерений (определений)	0.1

2. Иные сведения об объекте недвижимости с кадастровым номером: 34:33:010006:305 :

1.

3. Пояснения к сведениям об объекте недвижимости с кадастровым номером 34:33:010006:305 :

1.

-

Схема границ земельных участков

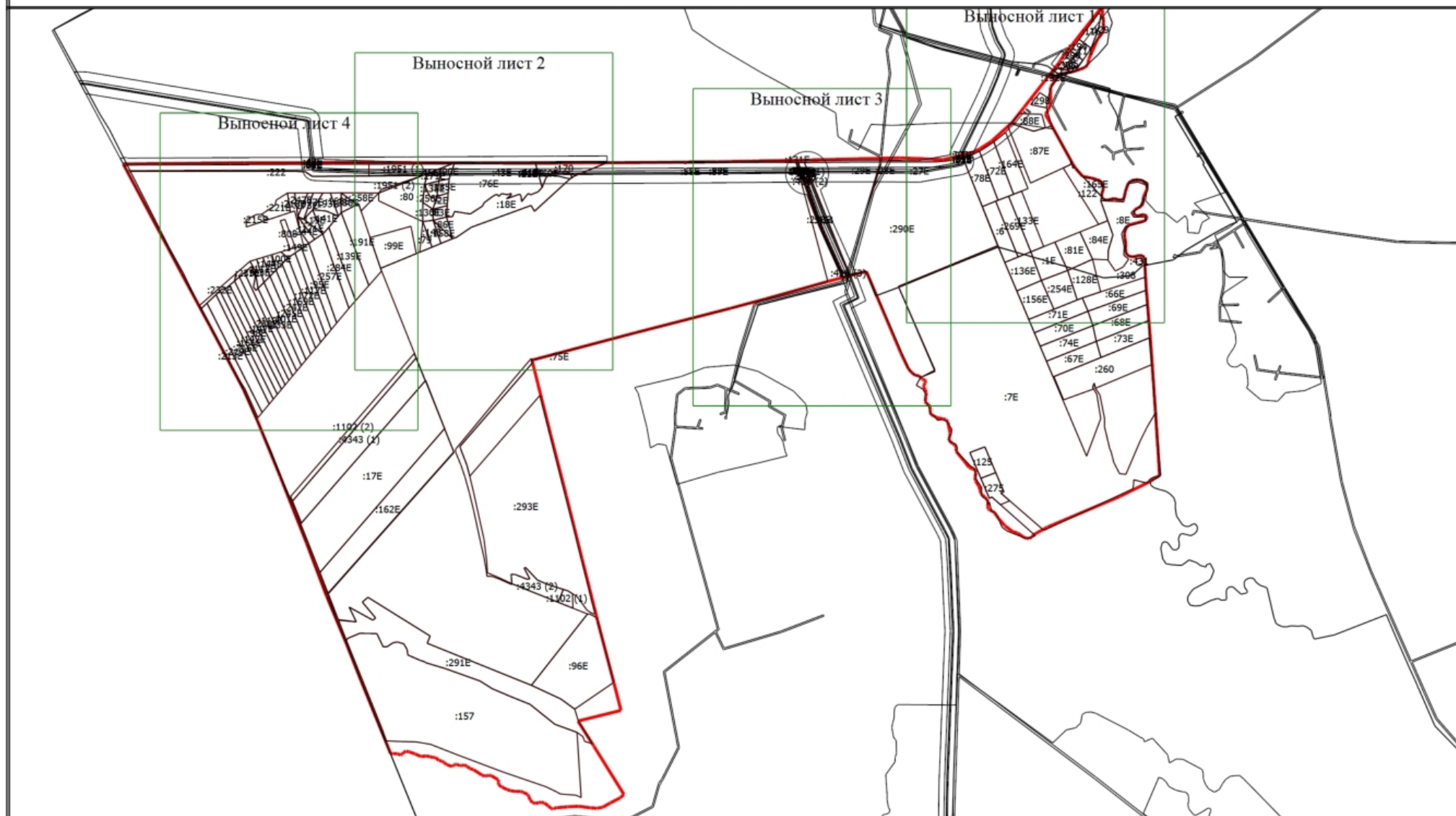

Масштаб 1:76200

Условные обозначения

— - Часть границы, местоположение которой определено при выполнении кадастровых работ

Схема границ земельных участков

- - Характерная точка границы земельного участка, сведения ЕГРН о которой соответствуют требованиям, установленным в соответствии с частью 13 статьи 22 Федерального закона от 13 июля 2015 г. N 218-ФЗ "О государственной регистрации недвижимости"
- - Характерная точка контура здания, сооружения, объекта незавершенного строительства
- - Характерная точка границы, сведения о которой позволяют однозначно определить ее положение на местности
- 1 - Обозначение характерной точки, местоположение которой не изменилось или было уточнено
- :1E - Кадастровый номер земельного участка
- :305 - Кадастровый номер здания
- :310 - Кадастровый номер сооружения
- :1951 (1) - Обозначение контура земельного участка
- - Часть границы, сведения ЕГРН о которой позволяют однозначно определить ее положение на местности
- - Часть контура, образованного проекцией существующего в ЕГРН наземного конструктивного элемента здания, сооружения, объекта незавершенного строительства
- - Часть контура, образованного проекцией вновь образованного наземного конструктивного элемента здания, сооружения, объекта незавершенного строительства
- - Граница кадастрового квартала
- :1951 (1) - Уточняемый контур земельного участка

Схема границ земельных участков

Выносной лист 1

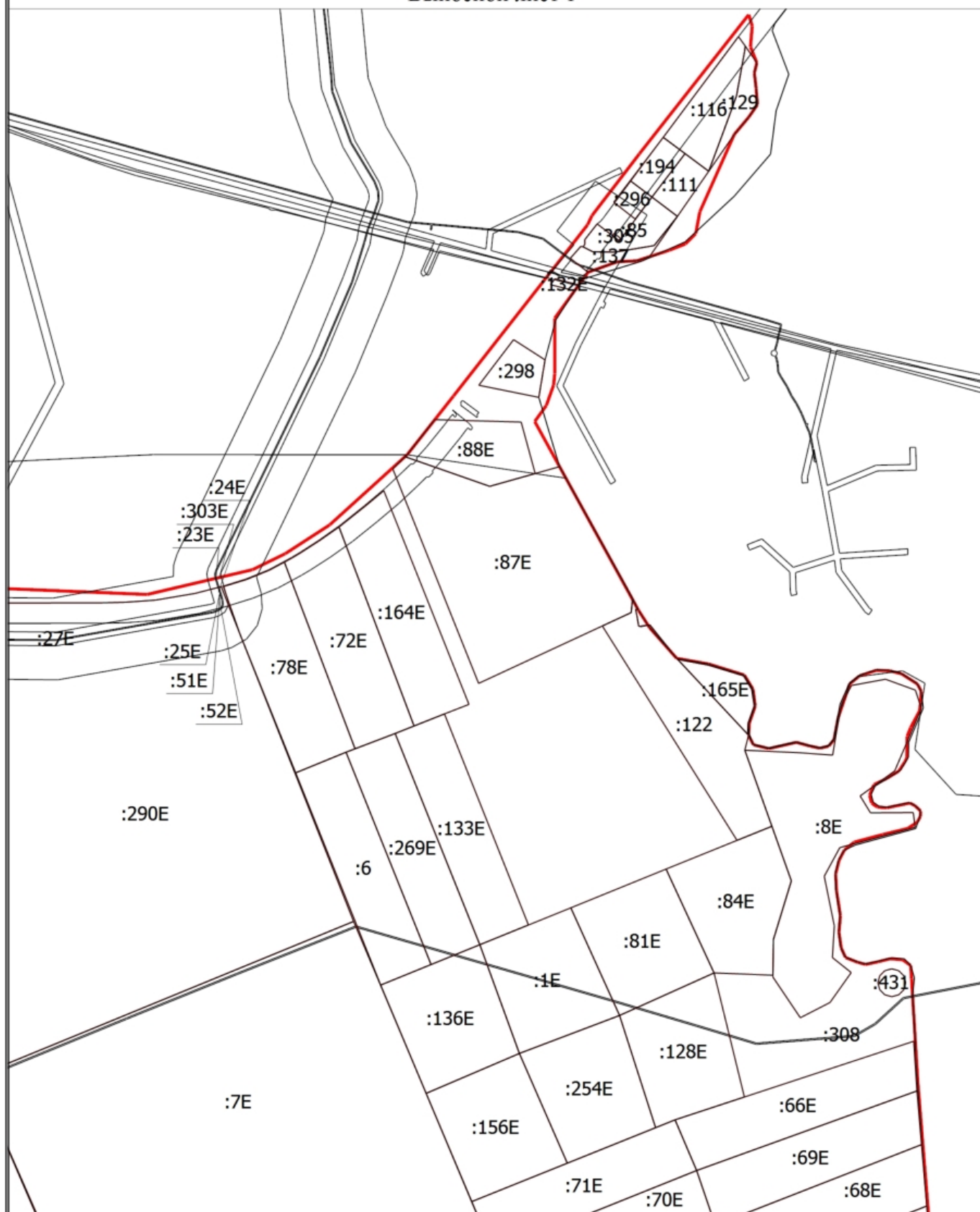

Масштаб 1:20000

Условные обозначения

— - Часть границы, местоположение которой определено при выполнении кадастровых работ

Схема границ земельных участков

- - Характерная точка границы земельного участка, сведения ЕГРН о которой соответствуют требованиям, установленным в соответствии с частью 13 статьи 22 Федерального закона от 13 июля 2015 г. N 218-ФЗ "О государственной регистрации недвижимости"
- - Характерная точка контура здания, сооружения, объекта незавершенного строительства
- - Характерная точка границы, сведения о которой позволяют однозначно определить ее положение на местности
- 1 - Обозначение характерной точки, местоположение которой не изменилось или было уточнено
- :1E - Кадастровый номер земельного участка
- :305 - Кадастровый номер здания
- :310 - Кадастровый номер сооружения
- :1951 (1) - Обозначение контура земельного участка
- _____ - Часть границы, сведения ЕГРН о которой позволяют однозначно определить ее положение на местности
- _____ - Часть контура, образованного проекцией существующего в ЕГРН наземного конструктивного элемента здания, сооружения, объекта незавершенного строительства
- _____ - Часть контура, образованного проекцией вновь образованного наземного конструктивного элемента здания, сооружения, объекта незавершенного строительства
- _____ - Граница кадастрового квартала
- :1951 (1) - Уточняемый контур земельного участка

Схема границ земельных участков

Выносной лист 2

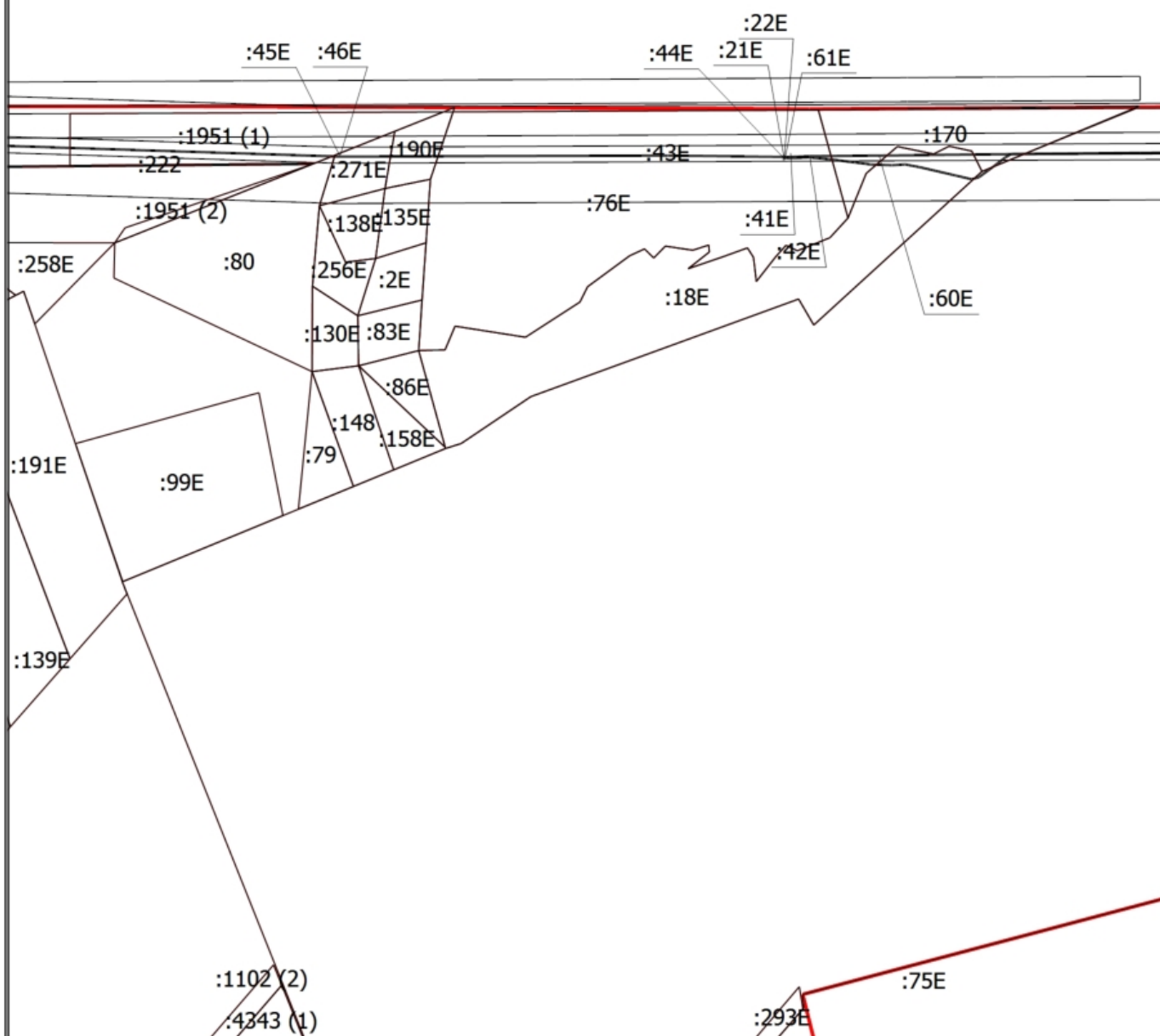

Масштаб 1:20000

Условные обозначения

— - Часть границы, местоположение которой определено при выполнении кадастровых работ

Схема границ земельных участков

- - Характерная точка границы земельного участка, сведения ЕГРН о которой соответствуют требованиям, установленным в соответствии с частью 13 статьи 22 Федерального закона от 13 июля 2015 г. N 218-ФЗ "О государственной регистрации недвижимости"
- - Характерная точка контура здания, сооружения, объекта незавершенного строительства
- - Характерная точка границы, сведения о которой позволяют однозначно определить ее положение на местности
- 1 - Обозначение характерной точки, местоположение которой не изменилось или было уточнено
- :1E - Кадастровый номер земельного участка
- :305 - Кадастровый номер здания
- :310 - Кадастровый номер сооружения
- :1951 (1) - Обозначение контура земельного участка
- _____ - Часть границы, сведения ЕГРН о которой позволяют однозначно определить ее положение на местности
- _____ - Часть контура, образованного проекцией существующего в ЕГРН наземного конструктивного элемента здания, сооружения, объекта незавершенного строительства
- _____ - Часть контура, образованного проекцией вновь образованного наземного конструктивного элемента здания, сооружения, объекта незавершенного строительства
- _____ - Граница кадастрового квартала
- :1951 (1) - Уточняемый контур земельного участка

Схема границ земельных участков

Выносной лист 3

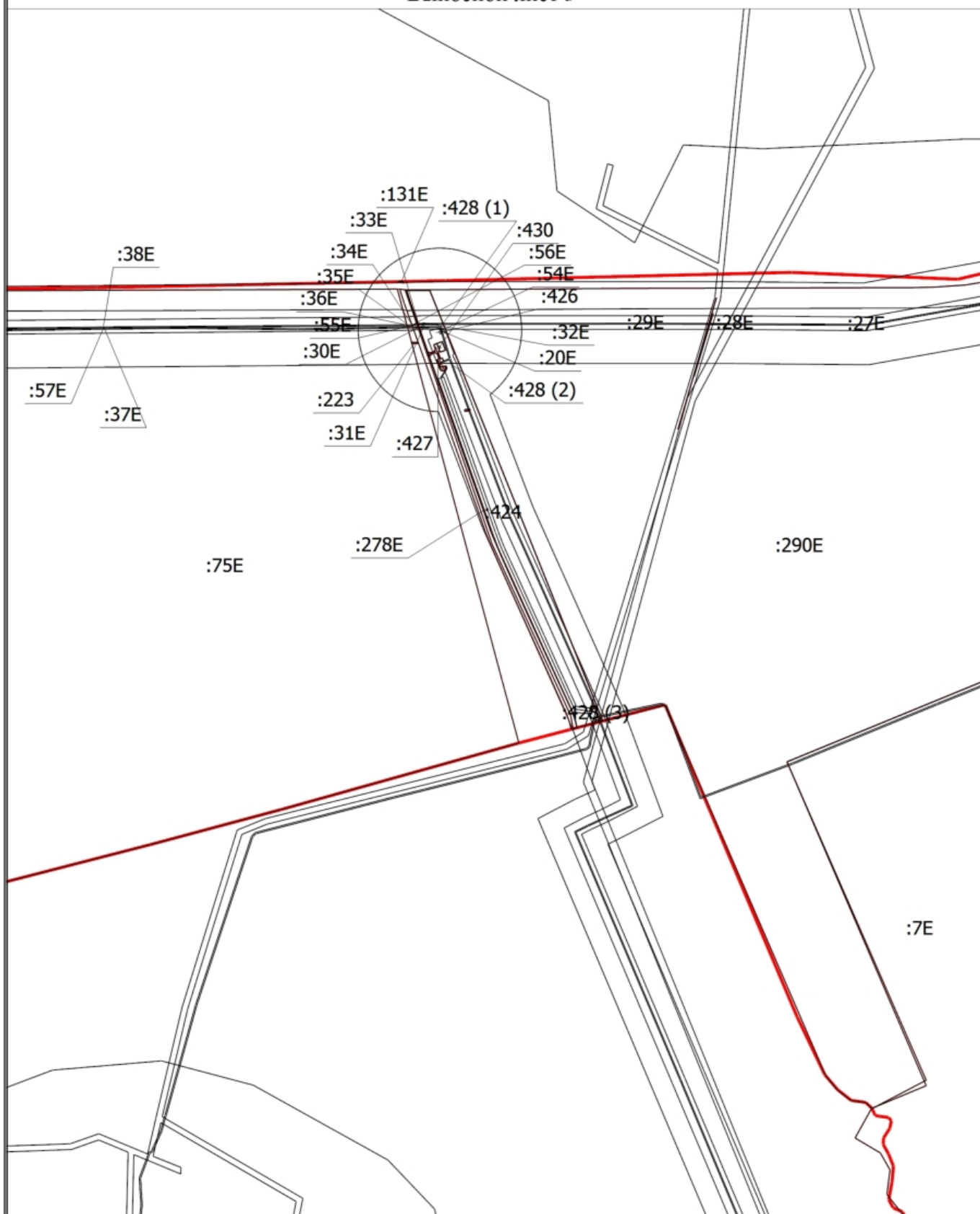

Масштаб 1:20000

Условные обозначения

— - Часть границы, местоположение которой определено при выполнении кадастровых работ

Схема границ земельных участков

- - Характерная точка границы земельного участка, сведения ЕГРН о которой соответствуют требованиям, установленным в соответствии с частью 13 статьи 22 Федерального закона от 13 июля 2015 г. N 218-ФЗ "О государственной регистрации недвижимости"
- - Характерная точка контура здания, сооружения, объекта незавершенного строительства
- - Характерная точка границы, сведения о которой позволяют однозначно определить ее положение на местности
- 1 - Обозначение характерной точки, местоположение которой не изменилось или было уточнено
- :1E - Кадастровый номер земельного участка
- :305 - Кадастровый номер здания
- :310 - Кадастровый номер сооружения
- :1951 (1) - Обозначение контура земельного участка
- _____ - Часть границы, сведения ЕГРН о которой позволяют однозначно определить ее положение на местности
- _____ - Часть контура, образованного проекцией существующего в ЕГРН наземного конструктивного элемента здания, сооружения, объекта незавершенного строительства
- _____ - Часть контура, образованного проекцией вновь образованного наземного конструктивного элемента здания, сооружения, объекта незавершенного строительства
- _____ - Граница кадастрового квартала
- :1951 (1) - Уточняемый контур земельного участка

Схема границ земельных участков

Выносной лист 4

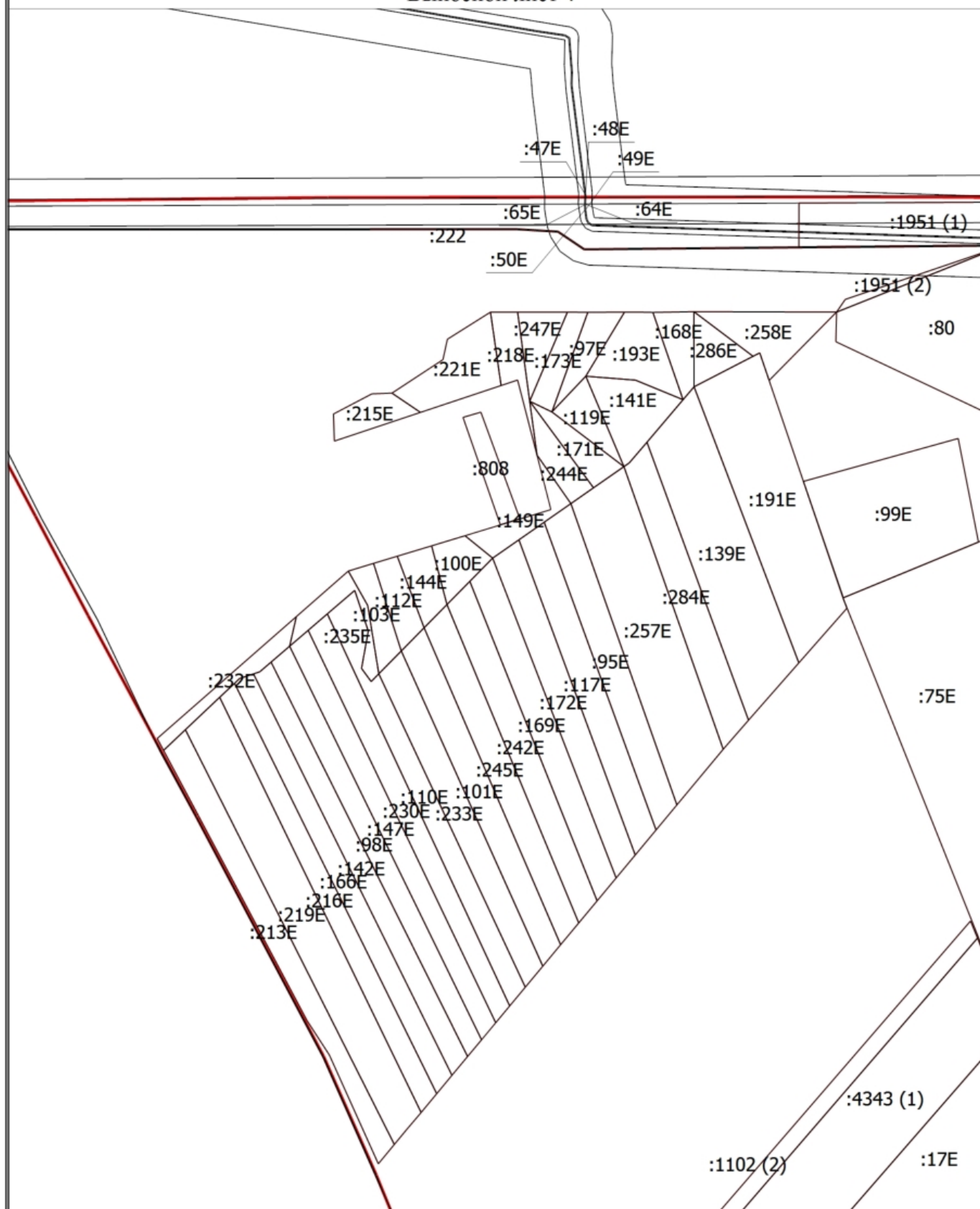

Масштаб 1:20000

Условные обозначения

— - Часть границы, местоположение которой определено при выполнении
кадастровых работ

Схема границ земельных участков

- - Характерная точка границы земельного участка, сведения ЕГРН о которой соответствуют требованиям, установленным в соответствии с частью 13 статьи 22 Федерального закона от 13 июля 2015 г. N 218-ФЗ "О государственной регистрации недвижимости"
- - Характерная точка контура здания, сооружения, объекта незавершенного строительства
- - Характерная точка границы, сведения о которой позволяют однозначно определить ее положение на местности
- 1 - Обозначение характерной точки, местоположение которой не изменилось или было уточнено
- :1E - Кадастровый номер земельного участка
- :305 - Кадастровый номер здания
- :310 - Кадастровый номер сооружения
- :1951 (1) - Обозначение контура земельного участка
- _____ - Часть границы, сведения ЕГРН о которой позволяют однозначно определить ее положение на местности
- _____ - Часть контура, образованного проекцией существующего в ЕГРН наземного конструктивного элемента здания, сооружения, объекта незавершенного строительства
- _____ - Часть контура, образованного проекцией вновь образованного наземного конструктивного элемента здания, сооружения, объекта незавершенного строительства
- _____ - Граница кадастрового квартала
- :1951 (1) - Уточняемый контур земельного участка

Схема геодезических построений

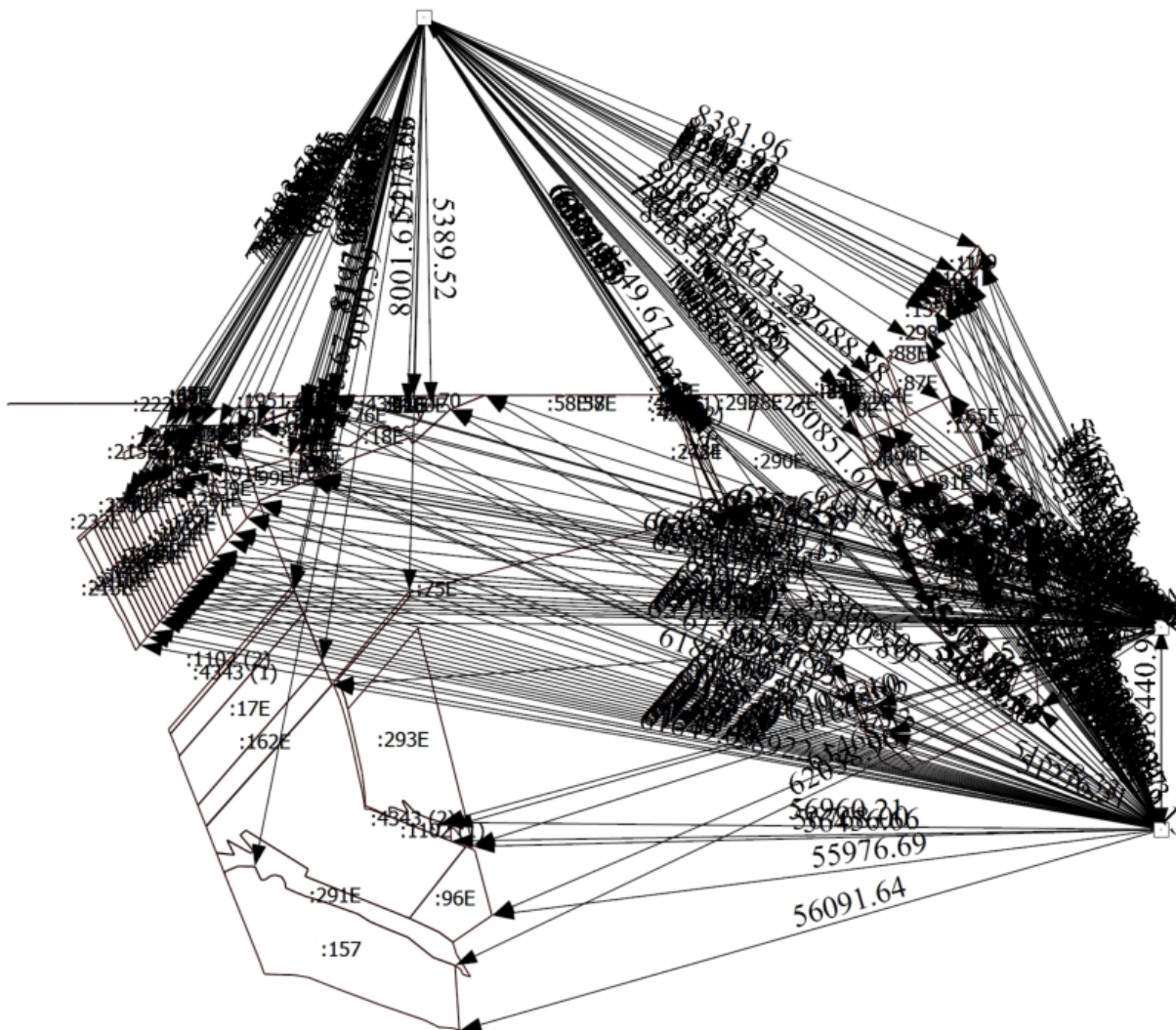

Масштаб 1:103000

Условные обозначения

- Часть границы, местоположение которой определено при выполнении кадастровых работ

Схема геодезических построений

- - Характерная точка границы земельного участка, сведения ЕГРН о которой соответствуют требованиям, установленным в соответствии с частью 13 статьи 22 Федерального закона от 13 июля 2015 г. N 218-ФЗ "О государственной регистрации недвижимости"
- - Характерная точка контура здания, сооружения, объекта незавершенного строительства
- - Характерная точка границы, сведения о которой позволяют однозначно определить ее положение на местности
- 1 - Обозначение характерной точки, местоположение которой не изменилось или было уточнено
- :1951 (1) - Уточняемый контур земельного участка
- _____ - Часть границы, сведения ЕГРН о которой позволяют однозначно определить ее положение на местности
- _____ - Часть контура, образованного проекцией существующего в ЕГРН наземного конструктивного элемента здания, сооружения, объекта незавершенного строительства
- _____ - Часть контура, образованного проекцией вновь образованного наземного конструктивного элемента здания, сооружения, объекта незавершенного строительства
- - Пункт геодезической сети специального назначения, созданной в соответствии с законодательством Российской Федерации о геодезии и картографии

Решение об утверждении